



過去3ヶ年間入域観光客数の推移(平成28年～平成30年)

(単位:人・%)

|     | 入域観光客数  |           |         |           |        |         | 対前年比    |        |         |        |         |       |
|-----|---------|-----------|---------|-----------|--------|---------|---------|--------|---------|--------|---------|-------|
|     | 平成28年   |           | 平成29年   |           | 平成30年  |         | 28年/27年 |        | 29年/28年 |        | 30年/29年 |       |
|     | 月間      | 累計        | 月間      | 累計        | 月間     | 累計      | 月間      | 累計     | 月間      | 累計     | 月間      | 累計    |
| 1月  | 67,624  | 67,624    | 86,842  | 86,842    | 84,871 | 84,871  | 120.2%  | 120.2% | 128.4%  | 128.4% | 97.7%   | 97.7% |
| 2月  | 98,856  | 166,480   | 95,156  | 181,998   | 85,289 | 170,160 | 143.2%  | 132.8% | 96.3%   | 109.3% | 89.6%   | 93.5% |
| 3月  | 118,766 | 285,246   | 120,882 | 302,880   |        |         | 136.2%  | 134.2% | 101.8%  | 106.2% |         |       |
| 4月  | 102,921 | 388,167   | 117,853 | 420,733   |        |         | 94.3%   | 120.7% | 114.5%  | 108.4% |         |       |
| 5月  | 106,796 | 494,963   | 101,311 | 522,044   |        |         | 102.5%  | 116.2% | 94.9%   | 105.5% |         |       |
| 6月  | 101,941 | 596,904   | 126,148 | 648,192   |        |         | 98.8%   | 112.8% | 123.7%  | 108.6% |         |       |
| 7月  | 110,035 | 706,939   | 144,105 | 792,297   |        |         | 94.8%   | 109.6% | 131.0%  | 112.1% |         |       |
| 8月  | 135,591 | 842,530   | 159,829 | 952,126   |        |         | 103.5%  | 108.5% | 117.9%  | 113.0% |         |       |
| 9月  | 109,916 | 952,446   | 112,921 | 1,065,047 |        |         | 92.0%   | 106.3% | 102.7%  | 111.8% |         |       |
| 10月 | 115,329 | 1,067,775 | 123,739 | 1,188,786 |        |         | 126.9%  | 108.2% | 107.3%  | 111.3% |         |       |
| 11月 | 88,693  | 1,156,468 | 107,719 | 1,296,505 |        |         | 130.1%  | 109.6% | 121.5%  | 112.1% |         |       |
| 12月 | 82,776  | 1,239,244 | 80,146  | 1,376,651 |        |         | 134.4%  | 111.0% | 96.8%   | 111.1% |         |       |

3ヶ年入域観光客推移表

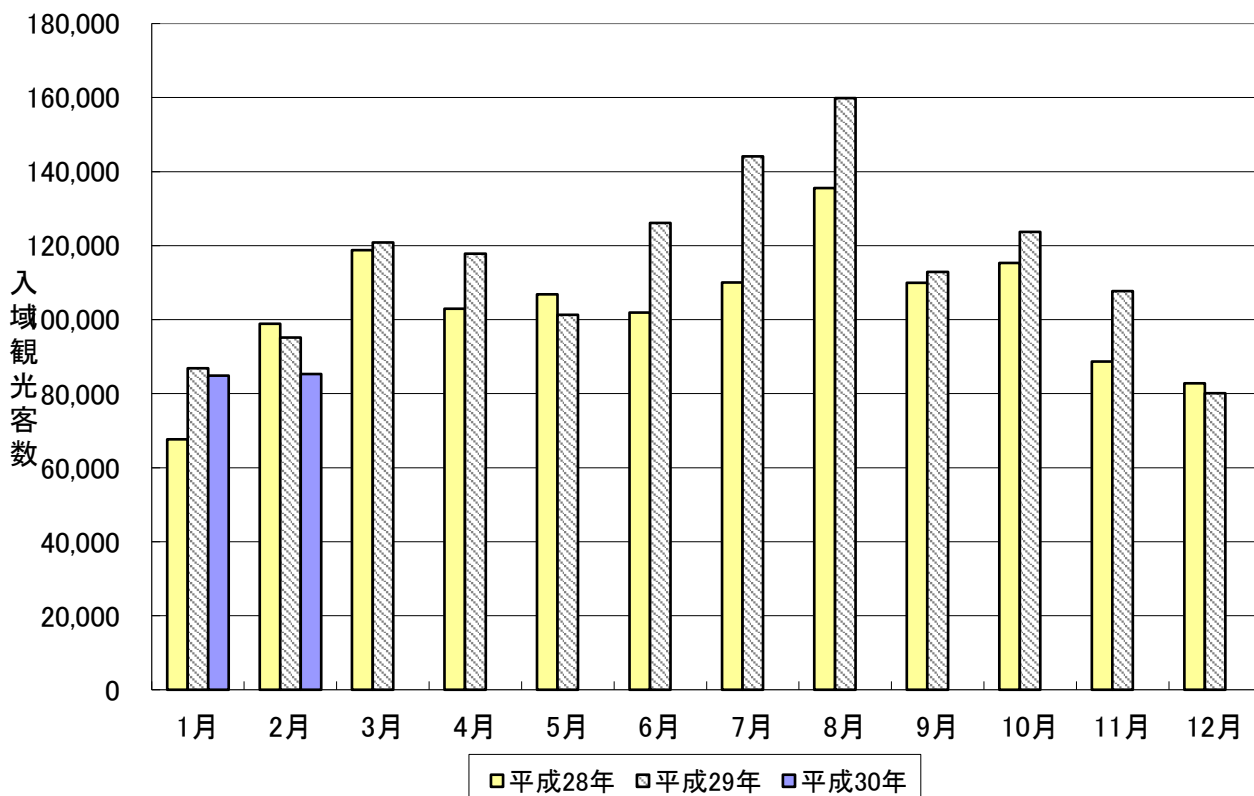

## 平成30年石垣空港・石垣港入域者調べ

石垣市企画部観光文化スポーツ局観光文化課

|     | 空海路 | 総入域者数           | 観光入域率 | H30観光客推計        | H29観光客推計          | 増減      | 比率    |
|-----|-----|-----------------|-------|-----------------|-------------------|---------|-------|
| 1月  | 空   | 83,349 (1,378)  | 81.1% | 68,087 (1,378)  | 69,961 (472)      | -1,874  | 97.3% |
|     | 海   | 16,784 (16,784) |       | 16,784 (16,784) | 16,881 (16,881)   | -97     | 99.4% |
|     | 計   | 100,133         |       | 84,871          | 86,842            | -1,971  | 97.7% |
| 2月  | 空   | 83,506 (826)    | 84.4% | 70,795 (826)    | 72,212 (283)      | -1,417  | 98.0% |
|     | 海   | 14,494 (14,494) |       | 14,494 (14,494) | 22,944 (22,944)   | -8,450  | 63.2% |
|     | 計   | 98,000          |       | 85,289          | 95,156            | -9,867  | 89.6% |
| 3月  | 空   |                 | 84.8% |                 | 94,571 (118)      |         |       |
|     | 海   |                 |       |                 | 26,311 (26,311)   |         |       |
|     | 計   |                 |       |                 | 120,882           |         |       |
| 4月  | 空   |                 | 86.1% |                 | 86,157 (945)      |         |       |
|     | 海   |                 |       |                 | 31,696 (31,696)   |         |       |
|     | 計   |                 |       |                 | 117,853           |         |       |
| 5月  | 空   |                 | 82.7% |                 | 76,785 (1,076)    |         |       |
|     | 海   |                 |       |                 | 24,526 (24,526)   |         |       |
|     | 計   |                 |       |                 | 101,311           |         |       |
| 6月  | 空   |                 | 82.6% |                 | 84,708 (1,165)    |         |       |
|     | 海   |                 |       |                 | 41,440 (41,440)   |         |       |
|     | 計   |                 |       |                 | 126,148           |         |       |
| 7月  | 空   |                 | 85.4% |                 | 99,728 (1,062)    |         |       |
|     | 海   |                 |       |                 | 44,377 (44,377)   |         |       |
|     | 計   |                 |       |                 | 144,105           |         |       |
| 8月  | 空   |                 | 83.9% |                 | 109,333 (1,032)   |         |       |
|     | 海   |                 |       |                 | 50,496 (50,496)   |         |       |
|     | 計   |                 |       |                 | 159,829           |         |       |
| 9月  | 空   |                 | 84.0% |                 | 90,583 (1,200)    |         |       |
|     | 海   |                 |       |                 | 22,338 (22,338)   |         |       |
|     | 計   |                 |       |                 | 112,921           |         |       |
| 10月 | 空   |                 | 83.2% |                 | 89,413 (1,280)    |         |       |
|     | 海   |                 |       |                 | 34,326 (34,326)   |         |       |
|     | 計   |                 |       |                 | 123,739           |         |       |
| 11月 | 空   |                 | 83.4% |                 | 81,785 (431)      |         |       |
|     | 海   |                 |       |                 | 25,934 (25,934)   |         |       |
|     | 計   |                 |       |                 | 107,719           |         |       |
| 12月 | 空   |                 | 81.6% |                 | 67,820 (844)      |         |       |
|     | 海   |                 |       |                 | 12,326 (12,326)   |         |       |
|     | 計   |                 |       |                 | 80,146            |         |       |
| 合計  | 空   | 166,855 (2,204) |       | 138,882 (2,204) | 1,023,056 (9,908) | -3,291  | 13.6% |
|     | 海   | 31,278 (31,278) |       | 31,278 (31,278) | 353,595 (353,595) | -8,547  | 8.8%  |
|     | 合計  | 198,133         |       | 170,160         | 1,376,651         | -11,838 | 12.4% |

上段( )内の数字はチャーター便。

下段( )内の数字はクルーズ船等。

## 平成30年 入域観光客推計表

(単位:人)

|     | ①                 | ②      | ③      | ④            | ⑤      | ①+②+③+④+⑤ | A+B         | A                  |        | A <sup>^</sup>       |        | B      |
|-----|-------------------|--------|--------|--------------|--------|-----------|-------------|--------------------|--------|----------------------|--------|--------|
|     | 国内定期便<br>(除チャーター) | 国外定期便  | チャーター便 | 海路<br>(ヨット等) | クルーズ   | 総入域客計     | 推定<br>入域観光客 | ①×混在率+②+③<br>空路圏域外 | 混在率    | ①×県外客混在率+②+③<br>空路県外 | 県外混在率  | 海路     |
|     | 1月                | 80,751 | 1,220  | 1,378        | 0      | 16,784    | 100,133     | 84,871             | 68,087 | 81.1%                | 53,874 | 63.5%  |
| 2月  | 81,478            | 1,202  | 826    | 0            | 14,494 | 98,000    | 85,289      | 70,795             | 84.4%  | 57,107               | 67.6%  | 14,494 |
| 3月  | 0                 | 0      | 0      | 0            | 0      | 0         | 0           | 0                  | 84.8%  | 0                    | 68.9%  | 0      |
| 4月  | 0                 | 0      | 0      | 0            | 0      | 0         | 0           | 0                  | 86.1%  | 0                    | 72.1%  | 0      |
| 5月  | 0                 | 0      | 0      | 0            | 0      | 0         | 0           | 0                  | 82.7%  | 0                    | 63.6%  | 0      |
| 6月  | 0                 | 0      | 0      | 0            | 0      | 0         | 0           | 0                  | 82.6%  | 0                    | 64.5%  | 0      |
| 7月  | 0                 | 0      | 0      | 0            | 0      | 0         | 0           | 0                  | 85.4%  | 0                    | 70.7%  | 0      |
| 8月  | 0                 | 0      | 0      | 0            | 0      | 0         | 0           | 0                  | 83.9%  | 0                    | 68.6%  | 0      |
| 9月  | 0                 | 0      | 0      | 0            | 0      | 0         | 0           | 0                  | 84.0%  | 0                    | 68.4%  | 0      |
| 10月 | 0                 | 0      | 0      | 0            | 0      | 0         | 0           | 0                  | 83.2%  | 0                    | 68.0%  | 0      |
| 11月 | 0                 | 0      | 0      | 0            | 0      | 0         | 0           | 0                  | 83.4%  | 0                    | 69.8%  | 0      |
| 12月 | 0                 | 0      | 0      | 0            | 0      | 0         | 0           | 0                  | 81.6%  | 0                    | 67.7%  | 0      |
| 合計  | 162,229           | 2,422  | 2,204  | 0            | 31,278 | 198,133   | 170,160     | 138,882            | —      | 110,981              | —      | 31,278 |

※A<sup>^</sup>の比率は、消費額を推計するうえで県内からの入域客数と県外客数を把握するために算出している数値である。

※Aの「空路圏域外」とは、八重山圏域を除くという意。与那国空港、波照間空港からの降客は除外した数値です。

平成30年 観光消費推計

(単位:人)

|         | 1月     | 2月     | 3月 | 4月 | 5月 | 6月 | 7月 | 8月 | 9月 | 10月 | 11月 | 12月 | 合計      | 構成比    |
|---------|--------|--------|----|----|----|----|----|----|----|-----|-----|-----|---------|--------|
| 県外客     |        |        |    |    |    |    |    |    |    |     |     |     |         |        |
| 観光旅行    | 51,666 | 54,766 | 0  | 0  | 0  | 0  | 0  | 0  | 0  | 0   | 0   | 0   | 106,432 | 62.5%  |
| 帰省・業務   | 2,208  | 2,341  | 0  | 0  | 0  | 0  | 0  | 0  | 0  | 0   | 0   | 0   | 4,549   | 2.7%   |
| 計       | 53,874 | 57,107 | 0  | 0  | 0  | 0  | 0  | 0  | 0  | 0   | 0   | 0   | 110,981 | 65.2%  |
| 県内客     |        |        |    |    |    |    |    |    |    |     |     |     |         |        |
| 観光旅行    | 8,329  | 8,022  | 0  | 0  | 0  | 0  | 0  | 0  | 0  | 0   | 0   | 0   | 16,351  | 9.6%   |
| 帰省・業務   | 5,884  | 5,666  | 0  | 0  | 0  | 0  | 0  | 0  | 0  | 0   | 0   | 0   | 11,550  | 6.8%   |
| 計       | 14,213 | 13,688 | 0  | 0  | 0  | 0  | 0  | 0  | 0  | 0   | 0   | 0   | 27,901  | 16.4%  |
| 海路入域者数  | 16,784 | 14,494 | 0  | 0  | 0  | 0  | 0  | 0  | 0  | 0   | 0   | 0   | 31,278  | 18.4%  |
| 内、クルーズ船 | 16,784 | 14,494 | 0  | 0  | 0  | 0  | 0  | 0  | 0  | 0   | 0   | 0   | 31,278  | 18.4%  |
| 入域客計    | 84,871 | 85,289 | 0  | 0  | 0  | 0  | 0  | 0  | 0  | 0   | 0   | 0   | 170,160 | 100.0% |

(単位:億円)

|       | 1月    | 2月    | 3月   | 4月   | 5月   | 6月   | 7月   | 8月   | 9月   | 10月  | 11月  | 12月  | 合計    | 構成比    |
|-------|-------|-------|------|------|------|------|------|------|------|------|------|------|-------|--------|
| 県外客   | 46.07 | 48.83 | 0.00 | 0.00 | 0.00 | 0.00 | 0.00 | 0.00 | 0.00 | 0.00 | 0.00 | 0.00 | 94.9  | 83.8%  |
| 県内客   | 7.16  | 6.90  | 0.00 | 0.00 | 0.00 | 0.00 | 0.00 | 0.00 | 0.00 | 0.00 | 0.00 | 0.00 | 14.1  | 12.4%  |
| クルーズ  | 2.31  | 1.99  | 0.00 | 0.00 | 0.00 | 0.00 | 0.00 | 0.00 | 0.00 | 0.00 | 0.00 | 0.00 | 4.300 | 3.8%   |
| 観光収入計 | 55.5  | 57.7  | 0.0  | 0.0  | 0.0  | 0.0  | 0.0  | 0.0  | 0.0  | 0.0  | 0.0  | 0.0  | 113.3 | 100.0% |

| 空路/海路 | 客内訳   | 消費単価推計 |
|-------|-------|--------|
| 空路    | 県外客   | 85,515 |
|       | 県内客   | 50,416 |
| 海路    | クルーズ客 | 13,767 |

|       |         |
|-------|---------|
| 消費推計額 | 113.3億円 |
|-------|---------|

## 平成30年 入域観光客統計概況

### 国内外別入域状況

|     | 国内客       | 外国客      | 合計        |
|-----|-----------|----------|-----------|
| 1月  | 72,610 人  | 12,261 人 | 84,871 人  |
| 2月  | 71,420 人  | 13,869 人 | 85,289 人  |
| 3月  | 人         | 人        | 人         |
| 4月  | 人         | 人        | 人         |
| 5月  | 人         | 人        | 人         |
| 6月  | 人         | 人        | 人         |
| 7月  | 人         | 人        | 人         |
| 8月  | 人         | 人        | 人         |
| 9月  | 人         | 人        | 人         |
| 10月 | 人         | 人        | 人         |
| 11月 | 人         | 人        | 人         |
| 12月 | 人         | 人        | 人         |
| 合計  | 144,030 人 | 26,130 人 | 170,160 人 |

### 海外主要地域別入域客

|     | 台湾     | 中国    | 韓国    | アジア | ヨーロッパ | 北米  | AUS/NZ |
|-----|--------|-------|-------|-----|-------|-----|--------|
| 1月  | 5,317  | 901   | 1,354 | 30  | 13    | 50  | 22     |
| 2月  | 5,051  | 4,270 | 177   | 73  | 43    | 86  | 21     |
| 3月  | 0      | 0     | 0     | 0   | 0     | 0   | 0      |
| 4月  | 0      | 0     | 0     | 0   | 0     | 0   | 0      |
| 5月  | 0      | 0     | 0     | 0   | 0     | 0   | 0      |
| 6月  | 0      | 0     | 0     | 0   | 0     | 0   | 0      |
| 7月  | 0      | 0     | 0     | 0   | 0     | 0   | 0      |
| 8月  | 0      | 0     | 0     | 0   | 0     | 0   | 0      |
| 9月  | 0      | 0     | 0     | 0   | 0     | 0   | 0      |
| 10月 | 0      | 0     | 0     | 0   | 0     | 0   | 0      |
| 11月 | 0      | 0     | 0     | 0   | 0     | 0   | 0      |
| 12月 | 0      | 0     | 0     | 0   | 0     | 0   | 0      |
| 合計  | 10,368 | 5,171 | 1,531 | 103 | 56    | 136 | 43     |

※主要地域につき総数は外国人客と一致しない。

※中国は中国本土、上海、香港、マカオ等を含む。

## 外国人観光客入域状況(海外・空路/海路)

|                      |      | 2月     |            |              |              | 平成29年<br>累積観光客数(人) |
|----------------------|------|--------|------------|--------------|--------------|--------------------|
|                      |      | 客数     | 前年同<br>月実績 | 前年同月比<br>(人) | 前年同月比<br>(%) |                    |
| 台湾                   | (空路) | 452    | 285        | 167          | 159%         | 461                |
|                      | (海路) | 4,599  | 9,882      | -5,283       | 47%          | 9,907              |
|                      | 合計   | 5,051  | 10,167     | -5,116       | 50%          | 10,368             |
| 中国                   | (空路) | 23     | 23         | 0            | 100%         | 79                 |
|                      | (海路) | 2,824  | 3,919      | -1,095       | 72%          | 2,830              |
|                      | 合計   | 2,847  | 3,942      | -1,095       | 72.22%       | 2,909              |
| 香港                   | (空路) | 819    | 888        | -69          | 92%          | 1,658              |
|                      | (海路) | 604    | 127        | 477          | 476%         | 604                |
|                      | 合計   | 1,423  | 1,015      | 408          | 140%         | 2,262              |
| マカオ                  | (空路) | 0      | 14         | -14          | 0%           | 0                  |
|                      | (海路) | 0      | 37         | -37          | 0%           | 0                  |
|                      | 合計   | 0      | 51         | -51          | 0%           | 0                  |
| 韓国                   | (空路) | 175    | 2          | 173          | 8750%        | 1,529              |
|                      | (海路) | 2      | 3          | -1           | 67%          | 2                  |
|                      | 合計   | 177    | 5          | 172          | 3540%        | 1,531              |
| 北米                   | (空路) | 28     | 22         | 6            | 127%         | 70                 |
|                      | (海路) | 58     | 39         | 19           | 149%         | 66                 |
|                      | 合計   | 86     | 61         | 25           | 140.98%      | 136                |
| 南米                   | (空路) | 0      | 0          | 0            | #DIV/0!      | 0                  |
|                      | (海路) | 0      | 4          | -4           | 0%           | 2                  |
|                      | 合計   | 0      | 4          | -4           | 0.00%        | 2                  |
| オーストラリア・<br>ニュージーランド | (空路) | 8      | 11         | -3           | 73%          | 30                 |
|                      | (海路) | 13     | 15         | -2           | 87%          | 13                 |
|                      | 合計   | 21     | 26         | -5           | 80.77%       | 43                 |
| アジア                  | (空路) | 10     | 5          | 5            | 200%         | 19                 |
|                      | (海路) | 63     | 41         | 22           | 154%         | 84                 |
|                      | 合計   | 73     | 46         | 27           | 159%         | 103                |
| 英国                   | (空路) | 59     | 12         | 47           | 492%         | 83                 |
|                      | (海路) | 16     | 2          | 14           | 800%         | 17                 |
|                      | 合計   | 75     | 14         | 61           | 536%         | 100                |
| ヨーロッパ                | (空路) | 28     | 8          | 20           | 350%         | 40                 |
|                      | (海路) | 15     | 7          | 8            | 214%         | 16                 |
|                      | 合計   | 43     | 15         | 28           | 287%         | 56                 |
| その他                  | (空路) | 0      | 0          | 0            | #DIV/0!      | 0                  |
|                      | (海路) | 1      | 0          | 1            | #DIV/0!      | 1                  |
|                      | 合計   | 1      | 0          | 1            | #DIV/0!      | 1                  |
| 特例上陸<br>(主に乗務員)      | (空路) |        | 0          | 0            | #DIV/0!      | 0                  |
|                      | (海路) | 4,072  | 6,163      | -2,091       | 66%          | 8,619              |
|                      | 合計   | 4,072  | 6,163      | -2,091       | 66%          | 8,619              |
| 外国人観光客<br>月別合計       | (空路) | 1,602  | 1,270      | 332          | 126.1%       | 3,969              |
|                      | (海路) | 12,267 | 20,239     | -7,972       | 61%          | 22,161             |
|                      | 合計   | 13,869 | 21,509     | △ 7,640      | 64.5%        | 26,130             |

※外国客については、入国管理局の資料に基づく