



参 考 资 料

統計データ（人口動態）

【総人口・世帯数の推移】

	平成2年度	平成7年度	平成12年度	平成17年度	平成22年度
総人口	41,275	41,777	43,302	45,183	46,922
総世帯数	13,778	14,207	15,853	17,798	19,212

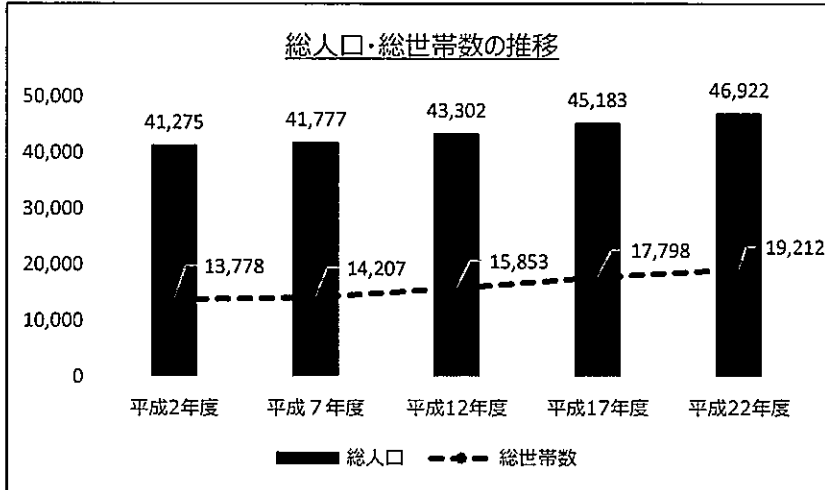

総人口・総世帯数ともに増加傾向である。

【年齢3区分別人口構成比の推移】

	平成2年度	平成7年度	平成12年度	平成17年度	平成22年度
0～14歳	27.8	24.7	21.3	19.1	18.5
15～64歳	60.9	61.8	63.3	64.1	64.5
65歳以上	11.3	13.5	15.4	16.8	17.1

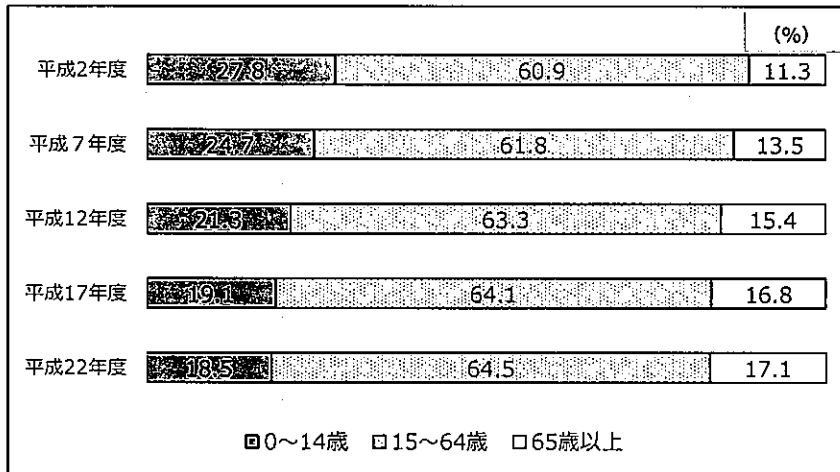

年少人口は、20年間で9.3%も減少しており、生産年齢人口と老年人口が増加している。

【合計特殊出生率】

	S58~S62	S62~H4	H5~H9	H10~H14	H15~H19	H20~H24
石垣市	2.72	2.49	2.34	2.12	1.96	2.16
沖縄県	2.25	2.03	1.9	1.83	1.74	1.86
全国	1.76	1.54	1.42	1.36	1.26	1.39

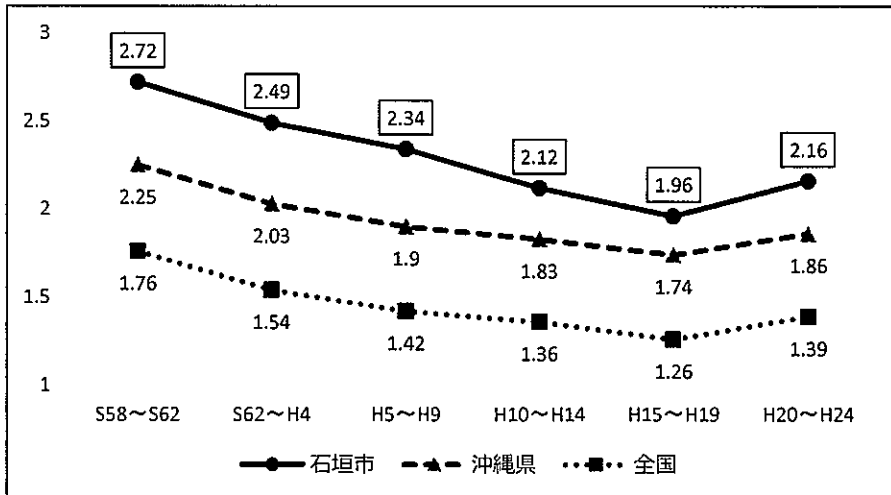

昭和58年から平成19年までの25年間は全体的に減少傾向であったが、平成20年以降は若干上昇している。石垣市においても同様の傾向であるが、高率のまま推移している。

【出生数と出生率（人口千対）の推移】

	平成16年	平成17年	平成18年	平成19年	平成20年	平成21年	平成22年	平成23年	平成24年	平成25年
出生数（市）	615	534	558	673	692	656	653	629	584	666
出生率（市）	13.8	11.9	12.2	14.6	14.9	14.1	14.0	13.4	12.5	14.2
出生率（県）	12.1	11.9	12.1	12.1	12.2	12.2	12.3	12.1	12.2	12.2
出生率（国）	8.8	8.4	8.7	8.6	8.7	8.5	8.5	8.3	8.2	8.2

*千分率

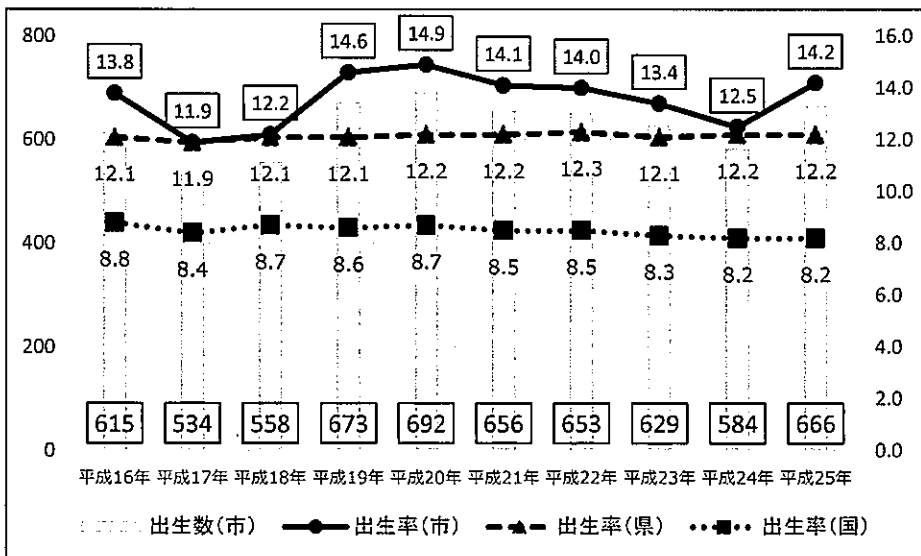

石垣市の出生数は、ほぼ横ばいだが、出生率で見ると、高率である。

【死産率】

	平成21年度	平成22年度	平成23年度	平成24年度	平成25年度
石垣市	18	31.2	44.1	26.7	27.7
沖縄県	33.5	31.7	31.8	28.8	25.1
全国	24.6	24.2	23.9	23.4	22.9

* 千分率

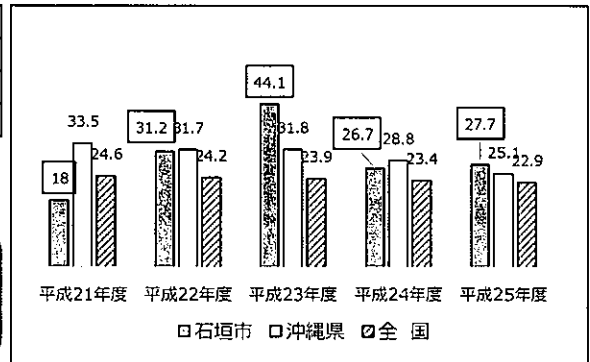

国の死産率は緩やかに減少しているが、石垣市は県とともに全国に比べ、高く推移している。

【婚姻率と離婚率の推移（人口千対）】

	平成16年	平成17年	平成18年	平成19年	平成20年	平成21年	平成22年	平成23年	平成24年	平成25年
市（婚姻）	6.9	7.8	6.8	8.8	7.4	8.4	7.0	6.5	7.2	7.1
市（離婚）	3.53	3.49	3.22	3.14	2.97	3.05	2.85	3.36	3.82	3.70
県（婚姻）	6.4	6.5	6.5	6.3	6.5	6.5	6.4	6.0	6.3	6.3
県（離婚）	2.72	2.71	2.68	2.71	2.60	2.60	2.58	2.56	2.59	2.59
国（婚姻）	5.7	5.7	5.8	5.7	5.8	5.6	5.5	5.2	5.3	5.3
国（離婚）	2.15	2.08	2.04	2.02	1.99	2.01	1.99	1.87	1.87	1.84

* 千分率

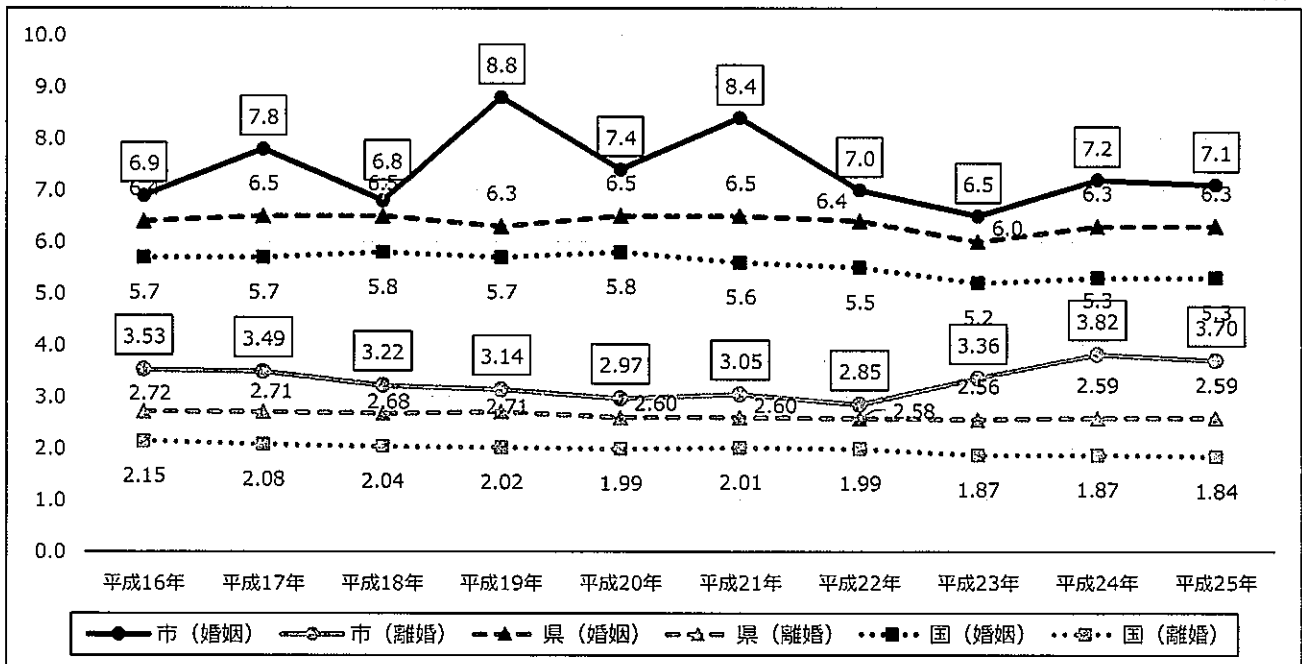

婚姻率・離婚率ともに、県・国より高く推移している。離婚率は、国の2倍以上も高率である。

【出産時年齢が19歳以下の割合の推移】

	平成16年	平成17年	平成18年	平成19年	平成20年	平成21年	平成22年	平成23年	平成24年	平成25年
石垣市	5.5	3.6	2.9	2.2	2.5	1.8	2.9	2.5	2.7	2.1
沖縄県	3.4	2.9	3.0	2.6	2.4	2.7	2.6	2.6	2.8	2.5
全国	1.7	1.6	1.5	1.4	1.4	1.4	1.3	1.3	1.2	1.3

*千分率

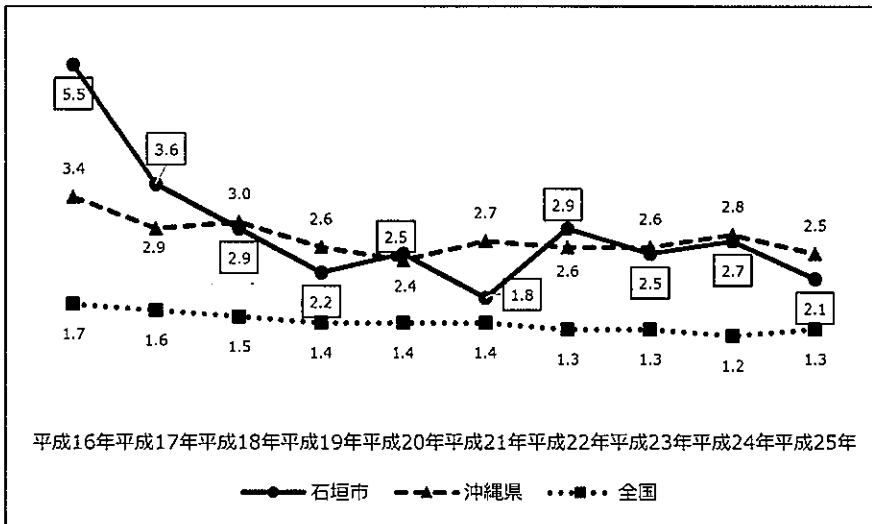

石垣市の19歳以下の出産は経年でみると変動が大きいですが国を下回ることはない。だが、近年は県よりも少なく、10年前と比較すると半分以下に減少している。

【出産時年齢が35歳以上の割合の推移】

	平成16年	平成17年	平成18年	平成19年	平成20年	平成21年	平成22年	平成23年	平成24年	平成25年
石垣市	17.1	15.5	17.9	17.5	19.4	23.5	21.3	25.8	23.8	27.0
沖縄県	17.4	17.5	19.4	20.2	21.6	23.3	24.5	25	26.1	26.5
全国	15.2	16.4	17.6	19.5	21.0	22.6	23.8	24.8	25.9	26.9

*千分率

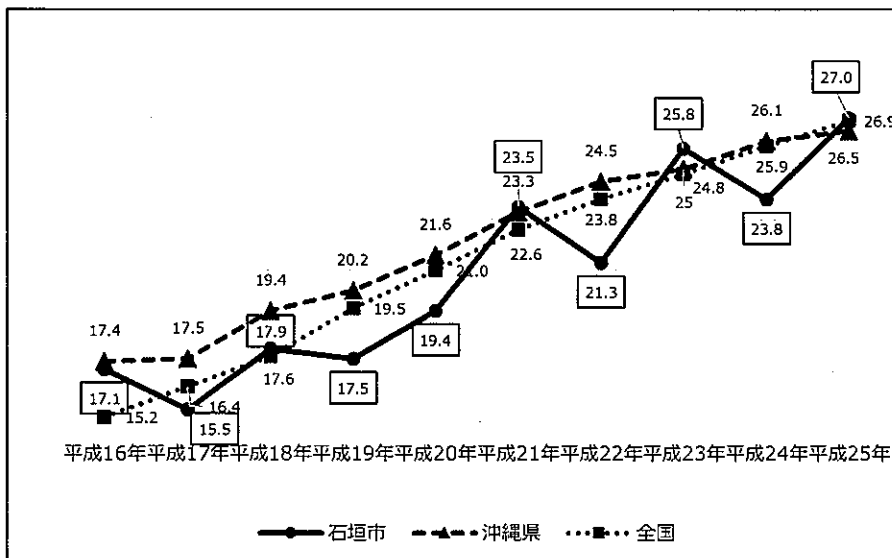

国・県の35歳以上の産婦は、増加の一途をたどっているが、石垣市においては、増減を繰り返しながらも、全国・沖縄県と同様に、10年前より約10%も増えている。

石垣市母子保健事業実績

事業名	母子保健法第15条 妊娠届出受理 母子保健法第16条 母子（親子）健康手帳交付																																																																																																																																														
目的	妊娠中の健康管理や出生後の児の発育・発達を管理するための母子（親子）健康手帳を妊娠届出により交付する。																																																																																																																																														
対象者	妊産婦および家族等																																																																																																																																														
スタッフ	母子（親子）健康手帳交付担当・母子係・保健師・看護師等																																																																																																																																														
内 容	<table border="1" style="margin-bottom: 20px; width: 100%; border-collapse: collapse;"> <thead> <tr> <th></th> <th>平成22年度</th> <th>平成23年度</th> <th>平成24年度</th> <th>平成25年度</th> <th>平成26年度</th> </tr> </thead> <tbody> <tr> <td>届出数</td> <td style="text-align: center;">651</td> <td style="text-align: center;">624</td> <td style="text-align: center;">644</td> <td style="text-align: center;">627</td> <td style="text-align: center;">613</td> </tr> <tr> <td>(初妊婦数)</td> <td style="text-align: center;">(212)</td> <td style="text-align: center;">(229)</td> <td style="text-align: center;">(244)</td> <td style="text-align: center;">(257)</td> <td style="text-align: center;">(237)</td> </tr> <tr> <td>交付数</td> <td style="text-align: center;">658</td> <td style="text-align: center;">627</td> <td style="text-align: center;">651</td> <td style="text-align: center;">628</td> <td style="text-align: center;">619</td> </tr> </tbody> </table> <p style="text-align: right;">() 再掲</p> <table border="1" style="margin-bottom: 20px; width: 100%; border-collapse: collapse;"> <thead> <tr> <th></th> <th>平成22年</th> <th>平成23年</th> <th>平成24年</th> <th>平成25年</th> <th>平成26年</th> </tr> </thead> <tbody> <tr> <td>出生数</td> <td style="text-align: center;">653</td> <td style="text-align: center;">629</td> <td style="text-align: center;">584</td> <td style="text-align: center;">666</td> <td style="text-align: center;">567</td> </tr> <tr> <td>(低体重児)</td> <td style="text-align: center;">(65)</td> <td style="text-align: center;">(74)</td> <td style="text-align: center;">(65)</td> <td style="text-align: center;">(63)</td> <td style="text-align: center;">(72)</td> </tr> </tbody> </table> <p style="text-align: right;">() 再掲</p> <table border="1" style="width: 100%; border-collapse: collapse;"> <thead> <tr> <th rowspan="2"></th> <th colspan="2">前期</th> <th colspan="2">後期</th> <th rowspan="2">分娩後交付</th> </tr> <tr> <th>～11週</th> <th>12～19週</th> <th>20～27週</th> <th>28週以降</th> </tr> </thead> <tbody> <tr> <td>平成22年度</td> <td style="text-align: center;">480</td> <td style="text-align: center;">144</td> <td style="text-align: center;">18</td> <td style="text-align: center;">9</td> <td style="text-align: center;">0</td> </tr> <tr> <td>19歳以下</td> <td style="text-align: center;">10</td> <td style="text-align: center;">5</td> <td style="text-align: center;">3</td> <td style="text-align: center;">1</td> <td></td> </tr> <tr> <td>35歳以上</td> <td style="text-align: center;">104</td> <td style="text-align: center;">23</td> <td style="text-align: center;">2</td> <td style="text-align: center;">2</td> <td></td> </tr> <tr> <td>平成23年度</td> <td style="text-align: center;">464</td> <td style="text-align: center;">142</td> <td style="text-align: center;">13</td> <td style="text-align: center;">5</td> <td style="text-align: center;">0</td> </tr> <tr> <td>19歳以下</td> <td style="text-align: center;">12</td> <td style="text-align: center;">6</td> <td style="text-align: center;">3</td> <td style="text-align: center;">0</td> <td></td> </tr> <tr> <td>35歳以上</td> <td style="text-align: center;">110</td> <td style="text-align: center;">25</td> <td style="text-align: center;">4</td> <td style="text-align: center;">1</td> <td></td> </tr> <tr> <td>平成24年度</td> <td style="text-align: center;">558</td> <td style="text-align: center;">75</td> <td style="text-align: center;">1</td> <td style="text-align: center;">1</td> <td style="text-align: center;">0</td> </tr> <tr> <td>19歳以下</td> <td style="text-align: center;">14</td> <td style="text-align: center;">4</td> <td style="text-align: center;">0</td> <td style="text-align: center;">0</td> <td></td> </tr> <tr> <td>35歳以上</td> <td style="text-align: center;">131</td> <td style="text-align: center;">17</td> <td style="text-align: center;">1</td> <td style="text-align: center;">1</td> <td></td> </tr> <tr> <td>平成25年度</td> <td style="text-align: center;">524</td> <td style="text-align: center;">93</td> <td style="text-align: center;">6</td> <td style="text-align: center;">4</td> <td style="text-align: center;">1</td> </tr> <tr> <td>19歳以下</td> <td style="text-align: center;">11</td> <td style="text-align: center;">3</td> <td style="text-align: center;">0</td> <td style="text-align: center;">1</td> <td></td> </tr> <tr> <td>35歳以上</td> <td style="text-align: center;">140</td> <td style="text-align: center;">24</td> <td style="text-align: center;">1</td> <td style="text-align: center;">0</td> <td></td> </tr> <tr> <td>平成26年度</td> <td style="text-align: center;">500</td> <td style="text-align: center;">99</td> <td style="text-align: center;">10</td> <td style="text-align: center;">4</td> <td style="text-align: center;">3</td> </tr> <tr> <td>19歳以下</td> <td style="text-align: center;">13</td> <td style="text-align: center;">4</td> <td style="text-align: center;">2</td> <td style="text-align: center;">1</td> <td></td> </tr> <tr> <td>35歳以上</td> <td style="text-align: center;">140</td> <td style="text-align: center;">17</td> <td style="text-align: center;">2</td> <td style="text-align: center;">1</td> <td></td> </tr> </tbody> </table> <p style="text-align: right;">* 19歳以下、35歳以上は再掲</p>		平成22年度	平成23年度	平成24年度	平成25年度	平成26年度	届出数	651	624	644	627	613	(初妊婦数)	(212)	(229)	(244)	(257)	(237)	交付数	658	627	651	628	619		平成22年	平成23年	平成24年	平成25年	平成26年	出生数	653	629	584	666	567	(低体重児)	(65)	(74)	(65)	(63)	(72)		前期		後期		分娩後交付	～11週	12～19週	20～27週	28週以降	平成22年度	480	144	18	9	0	19歳以下	10	5	3	1		35歳以上	104	23	2	2		平成23年度	464	142	13	5	0	19歳以下	12	6	3	0		35歳以上	110	25	4	1		平成24年度	558	75	1	1	0	19歳以下	14	4	0	0		35歳以上	131	17	1	1		平成25年度	524	93	6	4	1	19歳以下	11	3	0	1		35歳以上	140	24	1	0		平成26年度	500	99	10	4	3	19歳以下	13	4	2	1		35歳以上	140	17	2	1	
	平成22年度	平成23年度	平成24年度	平成25年度	平成26年度																																																																																																																																										
届出数	651	624	644	627	613																																																																																																																																										
(初妊婦数)	(212)	(229)	(244)	(257)	(237)																																																																																																																																										
交付数	658	627	651	628	619																																																																																																																																										
	平成22年	平成23年	平成24年	平成25年	平成26年																																																																																																																																										
出生数	653	629	584	666	567																																																																																																																																										
(低体重児)	(65)	(74)	(65)	(63)	(72)																																																																																																																																										
	前期		後期		分娩後交付																																																																																																																																										
	～11週	12～19週	20～27週	28週以降																																																																																																																																											
平成22年度	480	144	18	9	0																																																																																																																																										
19歳以下	10	5	3	1																																																																																																																																											
35歳以上	104	23	2	2																																																																																																																																											
平成23年度	464	142	13	5	0																																																																																																																																										
19歳以下	12	6	3	0																																																																																																																																											
35歳以上	110	25	4	1																																																																																																																																											
平成24年度	558	75	1	1	0																																																																																																																																										
19歳以下	14	4	0	0																																																																																																																																											
35歳以上	131	17	1	1																																																																																																																																											
平成25年度	524	93	6	4	1																																																																																																																																										
19歳以下	11	3	0	1																																																																																																																																											
35歳以上	140	24	1	0																																																																																																																																											
平成26年度	500	99	10	4	3																																																																																																																																										
19歳以下	13	4	2	1																																																																																																																																											
35歳以上	140	17	2	1																																																																																																																																											

事業名	母子保健法第13条 妊婦一般健康診査 【地域子ども・子育て支援事業】																								
目的	安全な分娩と健康な子を出産するための妊婦健康診査を公費負担し、健康管理の充実や異常の早期発見・疾病予防をするとともに、経済的負担の軽減を図る。																								
対象者	妊婦																								
スタッフ	妊婦健診事業担当者・保健師・看護師・医療機関等																								
	<p data-bbox="422 589 874 622">【妊婦一般健康診査受診状況(延)】</p> <table border="1" data-bbox="486 638 1284 884"> <thead> <tr> <th data-bbox="486 638 619 696"></th> <th data-bbox="619 638 751 696">平成22年度</th> <th data-bbox="751 638 884 696">平成23年度</th> <th data-bbox="884 638 1016 696">平成24年度</th> <th data-bbox="1016 638 1149 696">平成25年度</th> <th data-bbox="1149 638 1284 696">平成26年度</th> </tr> </thead> <tbody> <tr> <td data-bbox="486 696 619 754">受診者数</td> <td data-bbox="619 696 751 754">3,085</td> <td data-bbox="751 696 884 754">2,876</td> <td data-bbox="884 696 1016 754">2,949</td> <td data-bbox="1016 696 1149 754">2,912</td> <td data-bbox="1149 696 1284 754">2,838</td> </tr> <tr> <td data-bbox="486 754 619 813">異常なし</td> <td data-bbox="619 754 751 813">1,676</td> <td data-bbox="751 754 884 813">1,425</td> <td data-bbox="884 754 1016 813">1,595</td> <td data-bbox="1016 754 1149 813">1,463</td> <td data-bbox="1149 754 1284 813">1,223</td> </tr> <tr> <td data-bbox="486 813 619 884">有所見者数</td> <td data-bbox="619 813 751 884">1,409</td> <td data-bbox="751 813 884 884">1,415</td> <td data-bbox="884 813 1016 884">1,354</td> <td data-bbox="1016 813 1149 884">1,449</td> <td data-bbox="1149 813 1284 884">1,615</td> </tr> </tbody> </table>		平成22年度	平成23年度	平成24年度	平成25年度	平成26年度	受診者数	3,085	2,876	2,949	2,912	2,838	異常なし	1,676	1,425	1,595	1,463	1,223	有所見者数	1,409	1,415	1,354	1,449	1,615
	平成22年度	平成23年度	平成24年度	平成25年度	平成26年度																				
受診者数	3,085	2,876	2,949	2,912	2,838																				
異常なし	1,676	1,425	1,595	1,463	1,223																				
有所見者数	1,409	1,415	1,354	1,449	1,615																				

事業名	母子保健法第14条 母子栄養強化事業																		
目的	診療または健診の結果により、ミルク等を支給し、栄養強化を図る。																		
対象者	生活保護世帯や非課税世帯の妊産婦と乳児のうち、健康診査等の結果、医師等により栄養強化が必要と認められた者。																		
スタッフ	栄養士・保健師等																		
内容	<p>【内容】 栄養食品の支給</p> <p>妊婦：申請書を受理した日の属する月の翌月初日から出産した日の属する月の末日まで</p> <p>産婦：出産した日の属する翌月初日から3か月間</p> <p>乳児：満4か月目の日が属する月の初日から9か月間</p> <p>【支給件数】</p> <table border="1" data-bbox="488 1001 1286 1182"> <thead> <tr> <th></th> <th>平成22年度</th> <th>平成23年度</th> <th>平成24年度</th> <th>平成25年度</th> <th>平成26年度</th> </tr> </thead> <tbody> <tr> <td>妊産婦</td> <td>1</td> <td>3</td> <td>0</td> <td>0</td> <td>0</td> </tr> <tr> <td>乳幼児</td> <td>1</td> <td>3</td> <td>3</td> <td>5</td> <td>2</td> </tr> </tbody> </table>		平成22年度	平成23年度	平成24年度	平成25年度	平成26年度	妊産婦	1	3	0	0	0	乳幼児	1	3	3	5	2
	平成22年度	平成23年度	平成24年度	平成25年度	平成26年度														
妊産婦	1	3	0	0	0														
乳幼児	1	3	3	5	2														

事業名	母子保健法第11条 新生児訪問指導 母子保健法第17条 妊産婦訪問指導																																																																																															
目的	診療または健診の結果、妊産婦の健康状態に応じ、保健師または助産師が居宅を訪問し、妊娠・出産・育児等について保健指導を行なう。																																																																																															
対象者	妊産婦、生後28日を経過しない児																																																																																															
スタッフ	保健師・助産師等																																																																																															
内容	★新生児出生届を受理し、対象児の居宅へ地区担当保健師等が訪問指導する。																																																																																															
	<p>【訪問指導件数】</p> <p>1) 保健師</p> <table border="1"> <thead> <tr> <th></th> <th>平成22年度</th> <th>平成23年度</th> <th>平成24年度</th> <th>平成25年度</th> <th>平成26年度</th> </tr> </thead> <tbody> <tr> <td>妊 婦</td> <td>29 (19)</td> <td>41 (18)</td> <td>31 (14)</td> <td>22 (15)</td> <td>9 (9)</td> </tr> <tr> <td>産 婦</td> <td>143 (102)</td> <td>231 (168)</td> <td>229 (184)</td> <td>213 (195)</td> <td>146 (130)</td> </tr> <tr> <td>新生児</td> <td>82 (73)</td> <td>133 (109)</td> <td>140 (135)</td> <td>140 (129)</td> <td>81 (75)</td> </tr> <tr> <td>乳 児</td> <td>46 (33)</td> <td>82 (47)</td> <td>54 (28)</td> <td>56 (49)</td> <td>52 (43)</td> </tr> <tr> <td>幼 児</td> <td>73 (48)</td> <td>59 (41)</td> <td>76 (27)</td> <td>40 (26)</td> <td>53 (25)</td> </tr> <tr> <td>未熟児</td> <td>2 (2)</td> <td>8 (8)</td> <td>33 (24)</td> <td>21 (20)</td> <td>13 (13)</td> </tr> <tr> <td>合 計</td> <td>375 (277)</td> <td>554 (391)</td> <td>563 (412)</td> <td>492 (434)</td> <td>354 (295)</td> </tr> </tbody> </table> <p>2) 助産師・看護師</p> <table border="1"> <thead> <tr> <th></th> <th>平成22年度</th> <th>平成23年度</th> <th>平成24年度</th> <th>平成25年度</th> <th>平成26年度</th> </tr> </thead> <tbody> <tr> <td>指導員数</td> <td>助産師1名</td> <td>なし</td> <td>看護師1名</td> <td>助産師2名</td> <td>助産師2名</td> </tr> <tr> <td>産 婦</td> <td>144 (137)</td> <td>0</td> <td>6 (6)</td> <td>100 (99)</td> <td>112 (112)</td> </tr> <tr> <td>新生児</td> <td>114 (109)</td> <td>0</td> <td>6 (6)</td> <td>100 (99)</td> <td>112 (112)</td> </tr> <tr> <td>乳 児</td> <td>30 (28)</td> <td>0</td> <td>0</td> <td>0</td> <td>0</td> </tr> <tr> <td>合 計</td> <td>288 (274)</td> <td>0</td> <td>12 (12)</td> <td>200 (198)</td> <td>224 (224)</td> </tr> </tbody> </table> <p>3) 保健師+助産師・看護師</p> <table border="1"> <thead> <tr> <th></th> <th>平成22年度</th> <th>平成23年度</th> <th>平成24年度</th> <th>平成25年度</th> <th>平成26年度</th> </tr> </thead> <tbody> <tr> <td>合 計</td> <td>663 (551)</td> <td>554 (391)</td> <td>575 (424)</td> <td>692 (632)</td> <td>578 (519)</td> </tr> </tbody> </table>		平成22年度	平成23年度	平成24年度	平成25年度	平成26年度	妊 婦	29 (19)	41 (18)	31 (14)	22 (15)	9 (9)	産 婦	143 (102)	231 (168)	229 (184)	213 (195)	146 (130)	新生児	82 (73)	133 (109)	140 (135)	140 (129)	81 (75)	乳 児	46 (33)	82 (47)	54 (28)	56 (49)	52 (43)	幼 児	73 (48)	59 (41)	76 (27)	40 (26)	53 (25)	未熟児	2 (2)	8 (8)	33 (24)	21 (20)	13 (13)	合 計	375 (277)	554 (391)	563 (412)	492 (434)	354 (295)		平成22年度	平成23年度	平成24年度	平成25年度	平成26年度	指導員数	助産師1名	なし	看護師1名	助産師2名	助産師2名	産 婦	144 (137)	0	6 (6)	100 (99)	112 (112)	新生児	114 (109)	0	6 (6)	100 (99)	112 (112)	乳 児	30 (28)	0	0	0	0	合 計	288 (274)	0	12 (12)	200 (198)	224 (224)		平成22年度	平成23年度	平成24年度	平成25年度	平成26年度	合 計	663 (551)	554 (391)	575 (424)	692 (632)
	平成22年度	平成23年度	平成24年度	平成25年度	平成26年度																																																																																											
妊 婦	29 (19)	41 (18)	31 (14)	22 (15)	9 (9)																																																																																											
産 婦	143 (102)	231 (168)	229 (184)	213 (195)	146 (130)																																																																																											
新生児	82 (73)	133 (109)	140 (135)	140 (129)	81 (75)																																																																																											
乳 児	46 (33)	82 (47)	54 (28)	56 (49)	52 (43)																																																																																											
幼 児	73 (48)	59 (41)	76 (27)	40 (26)	53 (25)																																																																																											
未熟児	2 (2)	8 (8)	33 (24)	21 (20)	13 (13)																																																																																											
合 計	375 (277)	554 (391)	563 (412)	492 (434)	354 (295)																																																																																											
	平成22年度	平成23年度	平成24年度	平成25年度	平成26年度																																																																																											
指導員数	助産師1名	なし	看護師1名	助産師2名	助産師2名																																																																																											
産 婦	144 (137)	0	6 (6)	100 (99)	112 (112)																																																																																											
新生児	114 (109)	0	6 (6)	100 (99)	112 (112)																																																																																											
乳 児	30 (28)	0	0	0	0																																																																																											
合 計	288 (274)	0	12 (12)	200 (198)	224 (224)																																																																																											
	平成22年度	平成23年度	平成24年度	平成25年度	平成26年度																																																																																											
合 計	663 (551)	554 (391)	575 (424)	692 (632)	578 (519)																																																																																											

事業名	母子保健法第20条 未熟児養育医療事業																					
目的	養育を必要とする未熟児に対し、指定養育医療機関において、その養育に必要な医療の給付を行ない、児の死亡及び心身障害の発生を防止する。																					
対象者	未熟児（身体の発育が未熟のまま出生した乳児であって、正常児が出生時に有する諸機能を得るに至るまでのものをいう）																					
スタッフ	母子係・保健師・指定医療機関																					
	<p>★ 出生体重が2,000g以下、または身体の発育が未熟なまま出生した児に対し、所得階層に応じた自己負担金を除き、公費で医療費を負担する制度。</p> <table border="1"> <thead> <tr> <th></th> <th>平成25年度</th> <th>平成26年度</th> </tr> </thead> <tbody> <tr> <td>1,000g以下</td> <td>2</td> <td>3</td> </tr> <tr> <td>1,000～1,500g以下</td> <td>2</td> <td>5</td> </tr> <tr> <td>1,501～2,000g以下</td> <td>13</td> <td>9</td> </tr> <tr> <td>2,001～2,500g以下</td> <td>4</td> <td>5</td> </tr> <tr> <td>2,501g以上</td> <td>1</td> <td>3</td> </tr> <tr> <td>合計</td> <td>22</td> <td>25</td> </tr> </tbody> </table> <p>* 本事業は県事業であったが、平成25年度から市町村へ権限委譲された。</p>		平成25年度	平成26年度	1,000g以下	2	3	1,000～1,500g以下	2	5	1,501～2,000g以下	13	9	2,001～2,500g以下	4	5	2,501g以上	1	3	合計	22	25
	平成25年度	平成26年度																				
1,000g以下	2	3																				
1,000～1,500g以下	2	5																				
1,501～2,000g以下	13	9																				
2,001～2,500g以下	4	5																				
2,501g以上	1	3																				
合計	22	25																				

事業名	両親学級																																									
目的	お産に対する不安の軽減に努め、安全な分娩ができるようにする。また、妊婦や夫同士の交流の場とし、産後の育児等の悩みについて話し合える仲間づくりの場とする。																																									
対象者	初妊婦と夫（家族）																																									
スタッフ	保健師・助産師・栄養士・歯科衛生士・母子係・母子保健推進員等																																									
内容	【実施回数】																																									
	48回/年（第1課12回 + 第2課12回 + 第3課12回 + 第4課12回）																																									
	第1課： 妊娠中の保健・沐浴実習																																									
	第2課： 栄養について（調理実習含む）																																									
	第3課： 歯科保健・妊婦体操																																									
	第4課： お産の準備・呼吸法																																									
<table border="1" style="width: 100%; border-collapse: collapse; text-align: center;"> <thead> <tr> <th></th> <th>平成22年度</th> <th>平成23年度</th> <th>平成24年度</th> <th>平成25年度</th> <th>平成26年度</th> </tr> </thead> <tbody> <tr> <td>第1課</td> <td>142 (32)</td> <td>137 (45)</td> <td>93 (26)</td> <td>143 (43)</td> <td>125 (43)</td> </tr> <tr> <td>第2課</td> <td>89 (14)</td> <td>67 (10)</td> <td>37 (7)</td> <td>64 (17)</td> <td>44 (4)</td> </tr> <tr> <td>第3課</td> <td>99 (14)</td> <td>90 (16)</td> <td>66 (14)</td> <td>85 (15)</td> <td>68 (13)</td> </tr> <tr> <td>第4課</td> <td>131 (27)</td> <td>120 (32)</td> <td>106 (31)</td> <td>133 (35)</td> <td>111 (34)</td> </tr> <tr> <td>計</td> <td>461 (87)</td> <td>414 (103)</td> <td>302 (78)</td> <td>425 (110)</td> <td>348 (94)</td> </tr> <tr> <td>受講率</td> <td>52.9%</td> <td>46.6%</td> <td>31.1%</td> <td>42.3%</td> <td>36.6%</td> </tr> </tbody> </table>		平成22年度	平成23年度	平成24年度	平成25年度	平成26年度	第1課	142 (32)	137 (45)	93 (26)	143 (43)	125 (43)	第2課	89 (14)	67 (10)	37 (7)	64 (17)	44 (4)	第3課	99 (14)	90 (16)	66 (14)	85 (15)	68 (13)	第4課	131 (27)	120 (32)	106 (31)	133 (35)	111 (34)	計	461 (87)	414 (103)	302 (78)	425 (110)	348 (94)	受講率	52.9%	46.6%	31.1%	42.3%	36.6%
	平成22年度	平成23年度	平成24年度	平成25年度	平成26年度																																					
第1課	142 (32)	137 (45)	93 (26)	143 (43)	125 (43)																																					
第2課	89 (14)	67 (10)	37 (7)	64 (17)	44 (4)																																					
第3課	99 (14)	90 (16)	66 (14)	85 (15)	68 (13)																																					
第4課	131 (27)	120 (32)	106 (31)	133 (35)	111 (34)																																					
計	461 (87)	414 (103)	302 (78)	425 (110)	348 (94)																																					
受講率	52.9%	46.6%	31.1%	42.3%	36.6%																																					
*（再掲） 父親の参加数																																										

事業名	離乳食実習																														
目的	<p>離乳食への知識を習得してもらうことと、実際に調理し試食することで、乳汁栄養から幼児食へ移るプロセスを体験してもらう。</p> <p>参加者同士の交流を図り、情報交換の場とする。</p>																														
対象者	生後4か月児（第1子）とその両親等																														
スタッフ	母子係・栄養士・母子保健推進員等																														
内容	<table border="1" style="margin-left: auto; margin-right: auto;"> <thead> <tr> <th></th> <th>平成22年度</th> <th>平成23年度</th> <th>平成24年度</th> <th>平成25年度</th> <th>平成26年度</th> </tr> </thead> <tbody> <tr> <td>実施回数</td> <td>12</td> <td>12</td> <td>12</td> <td>12</td> <td>11</td> </tr> <tr> <td>対象者数</td> <td>260</td> <td>216</td> <td>222</td> <td>225</td> <td>236</td> </tr> <tr> <td>参加者数</td> <td>104</td> <td>94</td> <td>96</td> <td>107</td> <td>121</td> </tr> <tr> <td>受講率</td> <td>40.0%</td> <td>43.5%</td> <td>43.2%</td> <td>42.0%</td> <td>51.3%</td> </tr> </tbody> </table>		平成22年度	平成23年度	平成24年度	平成25年度	平成26年度	実施回数	12	12	12	12	11	対象者数	260	216	222	225	236	参加者数	104	94	96	107	121	受講率	40.0%	43.5%	43.2%	42.0%	51.3%
	平成22年度	平成23年度	平成24年度	平成25年度	平成26年度																										
実施回数	12	12	12	12	11																										
対象者数	260	216	222	225	236																										
参加者数	104	94	96	107	121																										
受講率	40.0%	43.5%	43.2%	42.0%	51.3%																										

事業名	先輩ママとの交流																																										
目的	両親学級と離乳食実習において、先輩ママの声・体験話、また、直接赤ちゃんに触れることにより、母親（父親）になるための自覚や意識の向上を図る。また、参加者同士が情報交換し、助けあえる場とする。																																										
対象者	<p>①両親学級第4課参加者 市の両親学級参加者（卒業）で、生後2～3か月の赤ちゃんを同伴できる方 3組程度</p> <p>②離乳食実習参加者 離乳食実習参加者で、その後も乳幼児保健相談事業等でフォローしている母親とその児（生後9～10か月児） 3組程度</p>																																										
スタッフ	① 母子係・保健師・母子保健推進員等 ② 母子係・栄養士・母子保健推進員等																																										
内容	<p>①両親学級第4課時</p> <table border="1" data-bbox="491 1003 1286 1240"> <thead> <tr> <th></th> <th>平成22年度</th> <th>平成23年度</th> <th>平成24年度</th> <th>平成25年度</th> <th>平成26年度</th> </tr> </thead> <tbody> <tr> <td>実施回数</td> <td>12</td> <td>12</td> <td>12</td> <td>12</td> <td>12</td> </tr> <tr> <td>参加者数</td> <td>23組</td> <td>20組</td> <td>17組</td> <td>16組</td> <td>15組</td> </tr> <tr> <td>(夫の再掲)</td> <td>(1)</td> <td>(0)</td> <td>(0)</td> <td>(2)</td> <td>(1)</td> </tr> </tbody> </table> <p>②離乳食実習時</p> <table border="1" data-bbox="491 1361 1286 1541"> <thead> <tr> <th></th> <th>平成22年度</th> <th>平成23年度</th> <th>平成24年度</th> <th>平成25年度</th> <th>平成26年度</th> </tr> </thead> <tbody> <tr> <td>実施回数</td> <td>12</td> <td>12</td> <td>12</td> <td>12</td> <td>12</td> </tr> <tr> <td>参加者数</td> <td>23組</td> <td>20組</td> <td>17組</td> <td>16組</td> <td>15組</td> </tr> </tbody> </table>		平成22年度	平成23年度	平成24年度	平成25年度	平成26年度	実施回数	12	12	12	12	12	参加者数	23組	20組	17組	16組	15組	(夫の再掲)	(1)	(0)	(0)	(2)	(1)		平成22年度	平成23年度	平成24年度	平成25年度	平成26年度	実施回数	12	12	12	12	12	参加者数	23組	20組	17組	16組	15組
	平成22年度	平成23年度	平成24年度	平成25年度	平成26年度																																						
実施回数	12	12	12	12	12																																						
参加者数	23組	20組	17組	16組	15組																																						
(夫の再掲)	(1)	(0)	(0)	(2)	(1)																																						
	平成22年度	平成23年度	平成24年度	平成25年度	平成26年度																																						
実施回数	12	12	12	12	12																																						
参加者数	23組	20組	17組	16組	15組																																						

事業名	ルーキーママの集い															
目的	初めての出産・育児を経験する親を対象に、適切な養育を行なえるよう、育児不安を解消するとともに、相談や情報交換できる仲間づくりの場とし、交流を図る。															
対象者	生後3～6か月児とその両親															
スタッフ	母子保健推進員・健康福祉センター職員・栄養士・食生活改善推進員・保健師等															
内容	<p>★赤ちゃん、ママ同士の交流、レクレーション等を通して、楽しいひとときを過ごしてもらおう。 参加者数の増加により、実施回数を増やし、現在は4回/年開催している。</p>															
	<table border="1" style="width: 100%; border-collapse: collapse;"> <tr> <td style="width: 10%;"></td> <td colspan="3" style="text-align: center;">平成22年度</td> </tr> <tr> <td>実施回数</td> <td colspan="3" style="text-align: center;">2</td> </tr> <tr> <td>参加組数</td> <td style="text-align: center;">30組</td> <td style="text-align: center;">38組</td> <td></td> </tr> </table>					平成22年度			実施回数	2			参加組数	30組	38組	
		平成22年度														
	実施回数	2														
	参加組数	30組	38組													
	<table border="1" style="width: 100%; border-collapse: collapse;"> <tr> <td style="width: 10%;"></td> <td colspan="3" style="text-align: center;">平成23年度</td> </tr> <tr> <td>実施回数</td> <td colspan="3" style="text-align: center;">3</td> </tr> <tr> <td>参加組数</td> <td style="text-align: center;">33組</td> <td style="text-align: center;">24組</td> <td style="text-align: center;">26組</td> </tr> </table>					平成23年度			実施回数	3			参加組数	33組	24組	26組
		平成23年度														
	実施回数	3														
	参加組数	33組	24組	26組												
	<table border="1" style="width: 100%; border-collapse: collapse;"> <tr> <td style="width: 10%;"></td> <td colspan="3" style="text-align: center;">平成24年度</td> </tr> <tr> <td>実施回数</td> <td colspan="3" style="text-align: center;">3</td> </tr> <tr> <td>参加組数</td> <td style="text-align: center;">17組</td> <td style="text-align: center;">27組</td> <td style="text-align: center;">29組</td> </tr> </table>					平成24年度			実施回数	3			参加組数	17組	27組	29組
	平成24年度															
実施回数	3															
参加組数	17組	27組	29組													
<table border="1" style="width: 100%; border-collapse: collapse;"> <tr> <td style="width: 10%;"></td> <td colspan="3" style="text-align: center;">平成25年度</td> </tr> <tr> <td>実施回数</td> <td colspan="3" style="text-align: center;">3</td> </tr> <tr> <td>参加組数</td> <td style="text-align: center;">33組</td> <td style="text-align: center;">18組</td> <td style="text-align: center;">21組</td> </tr> </table>					平成25年度			実施回数	3			参加組数	33組	18組	21組	
	平成25年度															
実施回数	3															
参加組数	33組	18組	21組													
<table border="1" style="width: 100%; border-collapse: collapse;"> <tr> <td style="width: 10%;"></td> <td colspan="3" style="text-align: center;">平成26年度</td> </tr> <tr> <td>実施回数</td> <td colspan="3" style="text-align: center;">4</td> </tr> <tr> <td>参加組数</td> <td style="text-align: center;">25組</td> <td style="text-align: center;">28組</td> <td style="text-align: center;">25組</td> <td style="text-align: center;">24組</td> </tr> </table>					平成26年度			実施回数	4			参加組数	25組	28組	25組	24組
	平成26年度															
実施回数	4															
参加組数	25組	28組	25組	24組												

事業名	2歳2か月児歯科指導																														
目的	乳歯が生え揃う2歳2か月頃の児を対象に、歯科検診・指導を実施することにより、むし歯予防の知識や対策を養育者に指導するとともに、永久歯への生えかわりに向けたむし歯予防への取り組みを推進する。																														
対象者	満2歳1か月～2歳2か月児とその保護者																														
スタッフ	歯科医師・歯科衛生士・母子係・母子保健推進員等																														
内容	<p>【内容】</p> <p>受付 → 歯科医師による講話 → 歯科医師による検診・歯科指導 → 歯科衛生士によるブラッシング指導・フッ素塗布</p> <table border="1" data-bbox="491 880 1286 1182" style="margin-left: auto; margin-right: auto;"> <thead> <tr> <th></th> <th>平成22年度</th> <th>平成23年度</th> <th>平成24年度</th> <th>平成25年度</th> <th>平成26年度</th> </tr> </thead> <tbody> <tr> <td>実施回数</td> <td>12</td> <td>12</td> <td>12</td> <td>12</td> <td>12</td> </tr> <tr> <td>対象者数</td> <td>713</td> <td>636</td> <td>665</td> <td>621</td> <td>576</td> </tr> <tr> <td>参加者数</td> <td>261</td> <td>242</td> <td>285</td> <td>236</td> <td>232</td> </tr> <tr> <td>受診率</td> <td>36.6%</td> <td>38.5%</td> <td>42.9%</td> <td>38.0%</td> <td>40.3%</td> </tr> </tbody> </table>		平成22年度	平成23年度	平成24年度	平成25年度	平成26年度	実施回数	12	12	12	12	12	対象者数	713	636	665	621	576	参加者数	261	242	285	236	232	受診率	36.6%	38.5%	42.9%	38.0%	40.3%
	平成22年度	平成23年度	平成24年度	平成25年度	平成26年度																										
実施回数	12	12	12	12	12																										
対象者数	713	636	665	621	576																										
参加者数	261	242	285	236	232																										
受診率	36.6%	38.5%	42.9%	38.0%	40.3%																										

事業名	遠隔地幼児食実習・幼児食実習																								
目的	乳幼児の発育段階での食生活・栄養問題を中心に、その他問題等の対応策について学び、おやつ必要性について理解を深める。また、育児について相談できる仲間づくりの場とする。																								
対象者	市街地より離れた地域に住む1歳以上就学前までの子をもつ母親																								
スタッフ	栄養士・保健師・母子係 等																								
内容	<p>★栄養士による講話や材料選びの説明後、実際に調理実習を行ない、試食する。 また、保健師による健康教育や保健指導を行なう。</p> <table border="1" data-bbox="488 819 1286 1061" style="margin-left: auto; margin-right: auto;"> <thead> <tr> <th></th> <th>平成22年度</th> <th>平成23年度</th> <th>平成24年度</th> <th>平成25年度</th> <th>平成26年度</th> </tr> </thead> <tbody> <tr> <td>実施回数</td> <td>1</td> <td>2</td> <td>3</td> <td>3</td> <td>3</td> </tr> <tr> <td>参加数・親</td> <td>8</td> <td>15</td> <td>21</td> <td>17</td> <td>18</td> </tr> <tr> <td>・子</td> <td>10</td> <td>19</td> <td>43</td> <td>17</td> <td>18</td> </tr> </tbody> </table>		平成22年度	平成23年度	平成24年度	平成25年度	平成26年度	実施回数	1	2	3	3	3	参加数・親	8	15	21	17	18	・子	10	19	43	17	18
	平成22年度	平成23年度	平成24年度	平成25年度	平成26年度																				
実施回数	1	2	3	3	3																				
参加数・親	8	15	21	17	18																				
・子	10	19	43	17	18																				

事業名	妊産婦・乳幼児保健相談					
目的	妊産婦ならびに乳幼児の養育者に対し、育児相談や健康増進等の保健指導を行なう。 また、健康診査において、要経過観察と判定された児の経過をみるための場とする。					
対象者	妊産婦・乳幼児をもつ親・希望者（1か月健診受診後の児）					
スタッフ	保健師・看護師・栄養士・母子係・予防接種係・母子保健推進員等					
内容	【妊産婦・乳幼児保健相談 延べ件数（日時設定）】					
		平成22年度	平成23年度	平成24年度	平成25年度	平成26年度
	健康福祉センター	95	78	67	40	59
	川平保健指導所	214	215	159	169	200
	伊原間保健指導所	51	18	21	0	0
	合計	360	311	247	209	259
	【電話相談 延べ件数（随時）】					
		平成22年度	平成23年度	平成24年度	平成25年度	平成26年度
	妊婦	27	16	24	21	10
	産婦	92	47	57	59	74
乳児	155	101	78	90	46	
幼児	97	111	107	89	86	
思春期	0	8	0	0	0	
予防接種	174	137	100	110	80	
相談総数	545	420	366	369	296	
【来所相談 延べ件数（随時）】						
	平成22年度	平成23年度	平成24年度	平成25年度	平成26年度	
妊婦	286	84	93	135	116	
産婦	26	21	15	15	7	
乳児	46	22	21	4	3	
幼児	20	5	27	16	21	
思春期	0	2	0	0	0	
予防接種	23	27	26	15	16	
相談総数	401	161	182	185	163	

事業名	母子保健法第13条 乳児一般健康診査																								
目的	身体の急速な発育・発達時期にある乳児に対し、疾病や異常の早期発見と適切な保健、栄養、歯科相談、指導等を行ない、病気予防と健康管理の向上を図る。																								
対象者	前期（3か月～4か月児）、後期（9ヶ月～10か月児）																								
スタッフ	母子係・栄養士・保健師・看護師・母子保健推進員 医師・歯科医師・歯科衛生士・検査技師等（実施機関：沖縄県小児保健協会）																								
内容	<p>【健診の流れ】</p> <p style="text-align: center;">受付 → 問診 → 貧血・尿検査 → 計測 → 診察 → 歯科指導 保健指導 ← 栄養指導 ←</p> <p>【受診状況】</p> <table border="1" data-bbox="488 938 1283 1182"> <thead> <tr> <th></th> <th>平成22年度</th> <th>平成23年度</th> <th>平成24年度</th> <th>平成25年度</th> <th>平成26年度</th> </tr> </thead> <tbody> <tr> <td>対象者</td> <td>1,260</td> <td>1,274</td> <td>1,269</td> <td>1,225</td> <td>1,236</td> </tr> <tr> <td>受診者</td> <td>1,210</td> <td>1,242</td> <td>1,186</td> <td>1,182</td> <td>1,193</td> </tr> <tr> <td>受診率</td> <td>96.0%</td> <td>97.5%</td> <td>93.5%</td> <td>96.5%</td> <td>96.5%</td> </tr> </tbody> </table>		平成22年度	平成23年度	平成24年度	平成25年度	平成26年度	対象者	1,260	1,274	1,269	1,225	1,236	受診者	1,210	1,242	1,186	1,182	1,193	受診率	96.0%	97.5%	93.5%	96.5%	96.5%
	平成22年度	平成23年度	平成24年度	平成25年度	平成26年度																				
対象者	1,260	1,274	1,269	1,225	1,236																				
受診者	1,210	1,242	1,186	1,182	1,193																				
受診率	96.0%	97.5%	93.5%	96.5%	96.5%																				

事業名	母子保健法第12条 1歳6か月児健康診査																																																
目的	運動機能、視聴覚等の障害、精神発達遅滞等を早期発見し、適切な指導を行ない、心身障害を未然に防ぎ、生活の自立、う蝕の予防、幼児の栄養、その他育児指導を行ない、健康の保持増進を図る。																																																
対象者	満1歳6か月～1歳11か月児																																																
スタッフ	母子係・栄養士・保健師・看護師・母子保健推進員・臨床心理士 医師・歯科医師・歯科衛生士・検査技師 等 (実施機関：沖縄県小児保健協会)																																																
内容	<p>【健診の流れ】</p> <p style="text-align: center;">受付 → 問診 → 貧血・尿検査 → 計測 → 診察 → 歯科診察 心理相談 ← 保健指導 ← 栄養指導 ← 歯科指導 ←</p> <p>【受診状況】</p> <table border="1" data-bbox="491 999 1286 1238"> <thead> <tr> <th></th> <th>平成22年度</th> <th>平成23年度</th> <th>平成24年度</th> <th>平成25年度</th> <th>平成26年度</th> </tr> </thead> <tbody> <tr> <td>対象者</td> <td>657</td> <td>653</td> <td>662</td> <td>537</td> <td>660</td> </tr> <tr> <td>受診者</td> <td>612</td> <td>626</td> <td>623</td> <td>510</td> <td>624</td> </tr> <tr> <td>受診率</td> <td>93.2%</td> <td>95.9%</td> <td>94.1%</td> <td>95.0%</td> <td>94.5%</td> </tr> </tbody> </table> <p>【歯科の状況】</p> <table border="1" data-bbox="491 1357 1286 1597"> <thead> <tr> <th></th> <th>平成22年度</th> <th>平成23年度</th> <th>平成24年度</th> <th>平成25年度</th> <th>平成26年度</th> </tr> </thead> <tbody> <tr> <td>う蝕有病者数</td> <td>29</td> <td>20</td> <td>22</td> <td>18</td> <td>25</td> </tr> <tr> <td>う蝕有病者率</td> <td>4.7%</td> <td>3.2%</td> <td>3.5%</td> <td>3.5%</td> <td>4.0%</td> </tr> <tr> <td>1人平均 むし歯数</td> <td>0.1</td> <td>0.1</td> <td>0.1</td> <td>0.1</td> <td>0.1</td> </tr> </tbody> </table>		平成22年度	平成23年度	平成24年度	平成25年度	平成26年度	対象者	657	653	662	537	660	受診者	612	626	623	510	624	受診率	93.2%	95.9%	94.1%	95.0%	94.5%		平成22年度	平成23年度	平成24年度	平成25年度	平成26年度	う蝕有病者数	29	20	22	18	25	う蝕有病者率	4.7%	3.2%	3.5%	3.5%	4.0%	1人平均 むし歯数	0.1	0.1	0.1	0.1	0.1
	平成22年度	平成23年度	平成24年度	平成25年度	平成26年度																																												
対象者	657	653	662	537	660																																												
受診者	612	626	623	510	624																																												
受診率	93.2%	95.9%	94.1%	95.0%	94.5%																																												
	平成22年度	平成23年度	平成24年度	平成25年度	平成26年度																																												
う蝕有病者数	29	20	22	18	25																																												
う蝕有病者率	4.7%	3.2%	3.5%	3.5%	4.0%																																												
1人平均 むし歯数	0.1	0.1	0.1	0.1	0.1																																												

事業名	母子保健法第12条 3歳児健康診査																																																
目的	視覚・聴覚・運動・発達等の心身障害、その他疾病及び異常を早期に発見し、適切な指導を行ない、心身障害の進行を未然に防止するとともに、う蝕予防・発育・栄養・生活習慣・その他育児に関する指導を行ない、幼児の健康の保持増進を図る。																																																
対象者	満3歳6か月児～3歳11か月児																																																
スタッフ	母子係・栄養士・保健師・看護師・母子保健推進員・臨床心理士 医師・歯科医師・歯科衛生士・検査技師 等 (実施機関：沖縄県小児保健協会)																																																
内容	<p>【健診の流れ】</p> <p>受付 → 問診 → 尿検査 → 計測 → 診察 → 歯科診察 保健指導 ← 栄養指導 ← 歯科指導 ←</p> <p>【受診状況】</p> <table border="1" data-bbox="491 1003 1289 1240"> <thead> <tr> <th></th> <th>平成22年度</th> <th>平成23年度</th> <th>平成24年度</th> <th>平成25年度</th> <th>平成26年度</th> </tr> </thead> <tbody> <tr> <td>対象者</td> <td>653</td> <td>699</td> <td>655</td> <td>608</td> <td>647</td> </tr> <tr> <td>受診者</td> <td>577</td> <td>618</td> <td>578</td> <td>574</td> <td>573</td> </tr> <tr> <td>受診率</td> <td>88.4%</td> <td>88.4%</td> <td>88.2%</td> <td>94.4%</td> <td>88.6%</td> </tr> </tbody> </table> <p>【歯科の状況】</p> <table border="1" data-bbox="491 1361 1289 1599"> <thead> <tr> <th></th> <th>平成22年度</th> <th>平成23年度</th> <th>平成24年度</th> <th>平成25年度</th> <th>平成26年度</th> </tr> </thead> <tbody> <tr> <td>う蝕有病者数</td> <td>181</td> <td>161</td> <td>169</td> <td>153</td> <td>168</td> </tr> <tr> <td>う蝕有病者率</td> <td>31.4%</td> <td>26.1%</td> <td>29.4%</td> <td>26.7%</td> <td>29.6%</td> </tr> <tr> <td>1人平均むし歯数</td> <td>1.2</td> <td>0.9</td> <td>1.1</td> <td>0.8</td> <td>1.0</td> </tr> </tbody> </table>		平成22年度	平成23年度	平成24年度	平成25年度	平成26年度	対象者	653	699	655	608	647	受診者	577	618	578	574	573	受診率	88.4%	88.4%	88.2%	94.4%	88.6%		平成22年度	平成23年度	平成24年度	平成25年度	平成26年度	う蝕有病者数	181	161	169	153	168	う蝕有病者率	31.4%	26.1%	29.4%	26.7%	29.6%	1人平均むし歯数	1.2	0.9	1.1	0.8	1.0
	平成22年度	平成23年度	平成24年度	平成25年度	平成26年度																																												
対象者	653	699	655	608	647																																												
受診者	577	618	578	574	573																																												
受診率	88.4%	88.4%	88.2%	94.4%	88.6%																																												
	平成22年度	平成23年度	平成24年度	平成25年度	平成26年度																																												
う蝕有病者数	181	161	169	153	168																																												
う蝕有病者率	31.4%	26.1%	29.4%	26.7%	29.6%																																												
1人平均むし歯数	1.2	0.9	1.1	0.8	1.0																																												

事業名	乳幼児健診事後教室（にこにこ教室）									
目的	発達（言語・行動・情緒・社会性）が気になる児や育児不安のある保護者に対し、遊びを通して関わり方や子育ての不安について助言し、児の成長を促すための支援につなげる。									
対象者	1歳6か月児健診で発達が気になる児及び保護者									
スタッフ	保健師・保育士（ひまわり）・その他									
内容	<p>【内容】</p> <ul style="list-style-type: none"> ・ 保育士による親子遊び（自由遊び・設定遊び） ・ 保健師、（臨床心理士）による発達の経過観察、育児相談 <p style="text-align: right;">*平成25年7月事業開始</p> <table border="1" data-bbox="488 817 888 999" style="margin-left: auto; margin-right: auto;"> <thead> <tr> <th></th> <th>平成25年度</th> <th>平成26年度</th> </tr> </thead> <tbody> <tr> <td>実施回数</td> <td>9</td> <td>11</td> </tr> <tr> <td>参加組数</td> <td>52</td> <td>37</td> </tr> </tbody> </table>		平成25年度	平成26年度	実施回数	9	11	参加組数	52	37
	平成25年度	平成26年度								
実施回数	9	11								
参加組数	52	37								

事業名	地域医療連携																																									
目的	地域住民の要望と期待に応えるため、地域と病院が連携を図りながら、住民によりよいサービスを提供する。																																									
対象者	ハイリスク妊産婦および新生児																																									
スタッフ	保健師⇔ 県立八重山病院産婦人科・小児科・地域連携室、まつをレディースクリニック																																									
内容	<p>【内容】 気になる妊産婦について情報連絡票を作成し、病院管理だけでなく、地域でも家庭訪問等の支援を行なう。支援の報告は、返書による。</p>																																									
	<table border="1"> <thead> <tr> <th></th> <th>平成22年度</th> <th>平成23年度</th> <th>平成24年度</th> <th>平成25年度</th> <th>平成26年度</th> </tr> </thead> <tbody> <tr> <td>妊婦</td> <td>0</td> <td>0</td> <td>0</td> <td>1</td> <td>2</td> </tr> <tr> <td>産婦</td> <td>36</td> <td>45</td> <td>48</td> <td>72</td> <td>61</td> </tr> <tr> <td>児</td> <td></td> <td></td> <td></td> <td></td> <td>11</td> </tr> <tr> <td>合計</td> <td>36</td> <td>45</td> <td>48</td> <td>73</td> <td>74</td> </tr> </tbody> </table>		平成22年度	平成23年度	平成24年度	平成25年度	平成26年度	妊婦	0	0	0	1	2	産婦	36	45	48	72	61	児					11	合計	36	45	48	73	74											
		平成22年度	平成23年度	平成24年度	平成25年度	平成26年度																																				
	妊婦	0	0	0	1	2																																				
	産婦	36	45	48	72	61																																				
児					11																																					
合計	36	45	48	73	74																																					
<p>【若年妊婦の届出数】</p>																																										
<table border="1"> <thead> <tr> <th></th> <th>平成22年度</th> <th>平成23年度</th> <th>平成24年度</th> <th>平成25年度</th> <th>平成26年度</th> </tr> </thead> <tbody> <tr> <td>15歳</td> <td>2</td> <td>2</td> <td>1</td> <td>1</td> <td>0</td> </tr> <tr> <td>16歳</td> <td>2</td> <td>1</td> <td>1</td> <td>3</td> <td>1</td> </tr> <tr> <td>17歳</td> <td>6</td> <td>1</td> <td>6</td> <td>1</td> <td>8</td> </tr> <tr> <td>18歳</td> <td>4</td> <td>8</td> <td>6</td> <td>4</td> <td>5</td> </tr> <tr> <td>19歳</td> <td>5</td> <td>9</td> <td>5</td> <td>4</td> <td>6</td> </tr> <tr> <td>合計</td> <td>19</td> <td>21</td> <td>19</td> <td>13</td> <td>20</td> </tr> </tbody> </table>		平成22年度	平成23年度	平成24年度	平成25年度	平成26年度	15歳	2	2	1	1	0	16歳	2	1	1	3	1	17歳	6	1	6	1	8	18歳	4	8	6	4	5	19歳	5	9	5	4	6	合計	19	21	19	13	20
	平成22年度	平成23年度	平成24年度	平成25年度	平成26年度																																					
15歳	2	2	1	1	0																																					
16歳	2	1	1	3	1																																					
17歳	6	1	6	1	8																																					
18歳	4	8	6	4	5																																					
19歳	5	9	5	4	6																																					
合計	19	21	19	13	20																																					
<p>【高年妊婦の届出数（40歳以上）】</p>																																										
<table border="1"> <thead> <tr> <th></th> <th>平成22年度</th> <th>平成23年度</th> <th>平成24年度</th> <th>平成25年度</th> <th>平成26年度</th> </tr> </thead> <tbody> <tr> <td>初妊婦</td> <td>5</td> <td>9</td> <td>14</td> <td>11</td> <td>6</td> </tr> <tr> <td>経産婦</td> <td>2</td> <td>20</td> <td>25</td> <td>19</td> <td>20</td> </tr> <tr> <td>合計</td> <td>7</td> <td>29</td> <td>39</td> <td>30</td> <td>26</td> </tr> </tbody> </table>		平成22年度	平成23年度	平成24年度	平成25年度	平成26年度	初妊婦	5	9	14	11	6	経産婦	2	20	25	19	20	合計	7	29	39	30	26																		
	平成22年度	平成23年度	平成24年度	平成25年度	平成26年度																																					
初妊婦	5	9	14	11	6																																					
経産婦	2	20	25	19	20																																					
合計	7	29	39	30	26																																					

事業名	乳児家庭全戸訪問事業 <small>【地域子ども・子育て支援事業】</small>					
目的	生後4か月までの乳児がいる全ての家庭を訪問し、様々な不安や悩みを聞き、子育て支援に関する情報提供を行なうとともに、親子の心身の状況や養育環境等を把握し、助言を行ない、支援が必要な家庭に対しては適切なサービス提供に結びつける。					
対象者	生後4か月までの乳児がいる全ての家庭					
スタッフ	母子保健推進員・保健師・助産師					
内容	【訪問件数】					
		平成22年	平成23年	平成24年	平成25年	平成26年
	対象家庭数	709	689	591	666	600
	母子保健推進員による訪問	450	375	322	372	334
	保健師・助産師・看護師による訪問	61	49	81	111	74
	合計	511件 72.1%	424件 61.5%	403件 68.2%	483件 72.5%	407件 67.8%

用語解説

【あ行】

う蝕有病者・・・う蝕（むし歯）をもっている人。

【さ行】

思春期ピアサポーター・・・思春期の悩みを同世代の立場から支援する人。

小児慢性特定医療費・・・児童の慢性疾患のうち、特定の疾患について、その治療に要した費の一部または全額を公費負担する制度。

セクシュアリティ・・・性的特質

【た行】

地域連絡票・・・ハイリスク妊産婦等について、情報連絡票を作成し、病院管理だけでなく、地域でも家庭訪問等の支援を行なう。支援の報告については、返書を記入し、地域と病院が連携を図っていくための情報のやりとりを行なうもの。

ちゅらママプロジェクト・・・妊娠をきっかけに、すでに禁煙した妊婦さんやこれから禁煙しようとしている妊婦さんに対し、沖縄県・産科医療機関とともに禁煙をサポートする事業。

特定妊婦・・・出産後の養育について、出産前から支援を行なうことが特に必要と認められる妊婦。

特別支援巡回アドバイザー・・・八重山特別支援学校教育支援部に在籍し、八重山地域の学校等からの支援要請に応じて計画的に巡回し、教員や保護者等に具体的な指導を行なう。

【は行】

ハイリスク妊産婦・・・妊娠や分娩、産後に母児に何らかの危険が生じる可能性が高い妊産婦。

フッ化物洗口・・・むし歯予防を目的に、フッ化ナトリウム溶液を口に含み、30秒～60秒間ブクブクうがいをする方法。

【や行】

ユースアドバイザー・・・ニートやひきこもり、不登校など困難な問題を抱える若者に対して、社会的自立に向けて支援する専門的な相談員。

【ら行】

6歳臼歯・・・6才頃に生えてくる初めての大人の歯（永久歯）

【 石垣市母子保健計画策定委員名簿 】

	区 分	氏 名	所属および役職
1	学識経験者	★ 長 田 節 子	元石垣市健康福祉センター主幹
2	関係団体の代表	吉 本 栄 司	一般社団法人 八重山地区医師会理事
3	関係団体の代表	砂 川 和 徳	八重山地区歯科医師会長
4	関係団体の代表	保 里 ミヅ子	石垣市母子保健推進員協議会長
5	関係団体の代表	西 里 礼 乃	沖縄県栄養士会八重山部会長
6	行政機関の職員	与那城 加代子	沖縄県八重山保健所地域保健班長
7	行政機関の職員	徳 山 千登世	沖縄県立八重山病院産婦人科師長
8	行政機関の職員	長 嶺 康 茂	石垣市 市民保健部長
9	行政機関の職員	☆ 長 浜 末 子	石垣市福祉部 介護長寿課 生活支援コーディネーター
10	行政機関の職員	宮 良 美 幸	石垣市福祉部 障がい福祉課 課長補佐兼障がい福祉係長
11	行政機関の職員	大 浜 清 美	石垣市福祉部 児童家庭課子育て支援係長
12	行政機関の職員	小 濱 美 智	石垣市教育委員会 学校指導課指導主事

★委員長
☆副委員長

【 庶務（事務局）：石垣市健康福祉センター】

	職 名	氏 名	係	
1	所 長	前 底 正 之		
2	所長補佐兼係長	東 浜 妃 敏	健康づくり係	
3		宮 里 久美子	〃	母子保健担当
4		根 神 文 子	〃	栄養士
5		宮 良 由美子	〃	保健師
6	係 長	長 嶺 孝 子	地域保健係	保健師
7		東 迎 和 美	〃	保健師
8		千 手 亜夕美	〃	保健師
9		岡 崎 優	〃	保健師
10		前 盛 友 花	〃	保健師

『石垣市母子保健計画』

発行年月日： 平成28年4月1日

発行： 石垣市市民保健部 健康福祉センター

〒907-0004 沖縄県石垣市登野城1357番地1

TEL： 0980-88-0088

FAX： 0980-88-0087

MAIL： kenkou@city.ishigaki.okinawa.jp
