

# 発刊にあたって

ここに、令和4年度「統計いしがき」(第45号)をお届けいたします。この統計書は、石垣市の自然、人口、社会・経済、産業、福祉および教育文化など各分野にわたる基本的な統計資料をとりまとめ、市勢の現況及び推移を明らかにしたものです。

本書が『日本一幸せあふれるまち「石垣市」』を進めるうえでの各種行政施策の基礎となることはもとより、企業経営の計画立案や学術研究の基礎資料として、さらには市民の皆様の市政への積極的な参加を促すと共に、市民生活の向上と地域社会の活性化のために、ご活用いただければ幸いに存じます。



また、編集にあたりましては、逐次、資料内容の検討を行い十分に吟味いたしました。石垣市の現状を理解するための身近な統計書として愛読されることを期待するとともに、今後とも各方面のご意見をいただきながら、さらなる内容の充実に努めてまいりたいと考えております。

なお、本書の刊行にあたり、貴重な資料の提供ならびに格別なご協力をいただきました関係機関及び事業所の皆様に厚く御礼を申し上げますとともに、今後ともご指導とご協力を賜りますよう宜しくお願いいたします。

令和6年3月

石垣市長 中山義隆



# 凡 例

- (1) この統計表は石垣市の各分野の基本的な統計資料として、令和4年度、または令和4年次を中心に収録掲載し、あわせて以前の資料も比較対照のために掲げてあり、収録期間は年または年度、性質により利用度が高いように適宜伸縮してある。
  - (2) 各統計表の数字はすべて特別表示、注釈のないかぎり「石垣市」を区域としたものである。
  - (3) 各統計表の数字とすでに刊行した統計表の数字が相違するのは本書の編集のとき訂正したものである。
  - (4) 統計表に「年」または「年次」とあるのは暦年(1月～12月)を表し、「年度」とあるのは会計年度(4月～翌年3月)を示している。
  - (5) 数字の単位末端は四捨五入してあるので、合計と内容が一致しないところもある。
  - (6) 各統計表中の符号の用法は次のとおりである。
    - 「○」単位末端、該当数字を四捨五入した結果0となったものである。
    - 「-」皆無、または該当なし。
    - 「…」不詳、不明、算出不能の数字。
    - 「▲」減少。
    - 「X」該当数字はあるが、秘密保護上発表をさし控える。
  - (7) 資料の出所元となる機関、統計調査および報告書については、統計表の右下に記した。
- ※ 掲載事項に関する詳細については、当市企画部DX課DX係、又は当該資料出所機関にご照会願いたい。

# 総目次

## 統計図

◆ 石垣市のシンボル	10
◆ 石垣市の特産品・関連都市	11
◆ 新庁舎	12
◆ 市民生活	14
◆ 石垣市の1日	15
◆ 名誉市民	16
◆ 市民栄誉賞	17
◆ 沖縄県市町村ランキング	18
◆ グラフで見る石垣市	19
◆ 石垣市の主な統計一覧	23
◆ 組織機構図	26
◆ 地図	28

## 統計表

### 1. 土地及び気象

1-1. 位置及び面積	34
1-2. 石垣市域面積の推移	34
1-3. 埋立地面積及び用途状況	35
1-4. 地目別土地面積の推移	36
1-5. 用途別農地転用の状況	36
1-6. 主な気象要素の極値（年別）	37
1-7. 月別平均気温	37
1-8. 月別降水量	38
1-9. 月別台風接近数	38
1-10. 主な気象要素の極値と順位	39
1-11. 月別降水量の少雨の極値と順位	39

### 2. 人口

2-1. 国勢調査人口の推移	41
2-2. 市部別国勢調査人口	42
2-3. 年齢（各歳）別、男女別人口	43
2-4. 年齢階級別人口の推移	44
2-5. 年齢構造指数の推移	44
2-6. 年齢5階級別、男女別人口の推移	45
2-7. 世帯人員（10区分）別一般世帯数、一般世帯人員及び1世帯当り人員	46
2-8. 市別人口集中地域（D・I・D）の人口及び面積	47
2-9. 年齢（5歳階級）、配偶関係（4区分）男女別15歳以上人口	47
2-10. 市別世帯の家族類型（9区分）別一般世帯数	48
2-11. 人口動態	49
2-12. 人口・世帯数の推移	50
2-13. 外国人登録国籍別人口	51
2-14. 字別人口及び世帯数	52
2-15. 沖縄県市町村別住民基本台帳人口、世帯数及び面積	53

### 3. 労働力

3-1.	市別労働力状態（8区分）、15歳以上人口	55
3-2.	男女別労働力状態（15歳以上人口）の推移	56
3-3.	産業別就業者数の推移	57
3-4.	出稼労働者職業紹介状況	58
3-5.	障害者の職業紹介等状況	58
3-6.	産業別新規求人数（新規学卒を除きパートタイム含む）	58
3-7.	新規学卒者職業紹介状況の推移	59
3-8.	中高年齢者職業紹介状況（パートタイムを除く）	59
3-9.	職業紹介状況（新規学卒を除きパートタイム含む）	60

### 4. 事業所

4-1.	経済活動別市内総生産の推移	62
4-2.	市別民営事業所数及び男女別従業者数	62
4-3.	産業（大分類）別民営事業所数、男女別従業者数及び常用雇用者数	63
4-4.	産業（中分類）別民営事業所数、男女別従業者数及び常用雇用者数	63
4-5.	企業産業（大分類）、企業等数、事業所数、従業者数等	66
4-6.	産業中分類別事業所数、従業者数等（工業）	67
4-7.	市別事業所数、従業者数及び製造品出荷額等（全事業所／製造業）	68

### 5. 農林水産業

5-1.	市別耕地面積	70
5-2.	市別主副業別経営体数（個人経営体）	70
5-3.	市別経営耕地面積規模別経営体数	71
5-4.	市別年齢階層別世帯員数（個人経営体）	71
5-5.	市別組織形態別経営体数	72
5-6.	市別農産物販売金額規模別経営体数	72
5-7.	農業集落別甘蔗生産面積および蔗茎量の推移	73
5-8.	農産物の生産状況の推移	74
5-9.	県外出荷野菜生産実績の推移	75
5-10.	家畜、家きん飼養頭羽数の推移	76
5-11.	肉用牛飼養規模の推移	76
5-12.	保有形態別林野面積	76
5-13.	森林資源の現況	77
5-14.	保安林の種別指定状況	77
5-15.	造林実績	77
5-16.	有害鳥獣類駆除実績	77
5-17.	樹苗生産実績	78
5-18.	林産物生産実績	78
5-19.	水揚量の推移	79
5-20.	漁港別登録動力漁船	79

### 6. 建設

6-1.	用途地域の状況	81
6-2.	文教地区及び臨港地区	81
6-3.	構造別家屋棟数及び床面積（課税家屋）	81
6-4.	種類別家屋棟数及び床面積（課税家屋）	82
6-5.	用途別建築確認件数の推移	82
6-6.	構造別建築確認件数の推移	82
6-7.	公営住宅数	83
6-8.	住宅の種類（2区分）、構造（5区分）、建築の時期（9区分）別住宅数	83

6-9.	市別居住世帯の有無（8区分）別住宅数及び住宅以外で人が居住する建物数	84
6-10.	住宅の種類（2区分）、住宅の所有の関係（2区分）、建て方（4区分）、高齢者等のための設備状況（13区分）別住宅数	85
6-11.	市別住居の種類・住宅の所有の関係（7区分）別一般世帯数、一般世帯人員	86
6-12.	市別住宅に住む一般世帯の概況	87
6-13.	市道の概況（旧道を含む）	87
6-14.	市道の舗装状況（旧道を含む）	87
6-15.	市道の車道幅員（旧道を含む）	88
6-16.	道路の状況（国道・主要地方道・県道・市道）	88
6-17.	都市施設の整備状況	88
6-18.	土地改良事業整備状況	89

## 7. 水道および電気

7-1.	水道の一日配水量、一人一日配水量及び普及率の推移	91
7-2.	水道の有収水量等の推移	91
7-3.	水道の用途別使用水量の推移	91
7-4.	水道の管総延長及び給水栓数等の推移	92
7-5.	電灯電力契約口数の推移	92
7-6.	電力需給状況の推移	92
7-7.	電灯・電力の使用量の推移	92

## 8. 通信および運輸

8-1.	電話施設の概況	94
8-2.	道路運送事業者数及び車両数	94
8-3.	自動車保有数	95
8-4.	入港船舶数	96
8-5.	船舶入港等状況（離島・バージを含む）	96
8-6.	石垣港の貨物取扱量の推移	97
8-7.	石垣港の品種別貨物取扱量	97
8-8.	輸出入における年別総額表	98
8-9.	輸入品別表	98
8-10.	輸出品別表	98
8-11.	輸出入国別表	99
8-12.	船舶入港表（石垣港）	99
8-13.	年次別船舶利用者数の推移	100
8-14.	空港利用状況	100
8-15.	石垣空港の路線別利用状況	100

## 9. 医療および衛生

9-1.	医療施設等の状況	102
9-2.	主要死因別死亡者数の推移	102
9-3.	法定感染症等患者数の推移	103
9-4.	結核患者登録者数（年齢別）	103
9-5.	生活衛生営業施設	103
9-6.	八重山病院の外来患者数（延数）	104
9-7.	八重山病院の入院患者数（延数）	104
9-8.	予防接種実施状況	105
9-9.	胃がん検診実施状況	105
9-10.	乳がん・子宮頸がん検診実施状況	106
9-11.	健康診査実施状況	106
9-12.	肺がん検診実施状況	106
9-13.	大腸がん検診受診状況	106
9-14.	ハブ咬症発生数	107
9-15.	ごみ収集処理状況	107
9-16.	し尿処理状況	107
9-17.	種別公害苦情件数	107

## 10. 福 祉

10-1. 保育施設の概要	109
10-2. 児童手当受給状況	109
10-3. 児童相談経路別児童受付数	109
10-4. 児童相談種別別児童受付数	110
10-5. 児童相談種別別対応件数	110
10-6. 生活保護状況	111
10-7. 国民健康保険の加入状況及び加入率	111
10-8. 国民健康保険税の状況	111
10-9. 医療費の状況	112
10-10. 国民年金の加入状況	113
10-11. 年金受給状況	113
10-12. 身体障害者（児）数	114
10-13. 身体障害者等級別状況	114
10-14. 身体障害者手帳交付状況	114
10-15. 介護保険被保険者数	115
10-16. 要支援、要介護認定者数	115
10-17. 介護保険特別会計（歳出）実績額	115
10-18. 介護保険料収納状況	116
10-19. 介護予防・日常生活支援総合事業実績数	117
10-20. 包括的支援事業実績数	117
10-21. 任意成年後見制度利用支援事業実績数	117

## 11. 警察、消防および災害

11-1. 刑法犯罪種別発生状況と身近な犯罪発生状況	119
11-2. 交通事故発生状況	119
11-3. 月別出火件数	120
11-4. 種別別火災件数	120
11-5. 原因別火災件数	120
11-6. 出火時刻別火災件数	121
11-7. 火災発生件数、出動車両、出動人員、損害額の推移	121
11-8. 事故種別救急出動回数	121
11-9. 消防署職員および消防団員数の推移	122
11-10. 消防署管内の現有車両台数	122
11-11. 火災発生被害状況	123
11-12. 災害被害状況件数	124
11-13. 災害被害額内訳	124

## 12. 教育および文化

12-1. 石垣市立図書館利用状況	126
12-2. 八重山博物館入館者数	126
12-3. 学校一覧	127
12-4. 市立幼稚園及び認定こども園の概況	127
12-5. 市立小学校の概況	128
12-6. 小学校別学年別学級数および児童数	129
12-7. 市立中学校の概況	130
12-8. 中学校別学年別学級数および生徒数	130
12-9. 市民会館大ホール利用状況	131
12-10. 市民会館中ホール利用状況	131
12-11. 文化財一覧	132

### 13. 観 光

13-1. 石垣市への入域旅客数および観光客数の推移	138
13-2. 宿泊施設の状況	138
13-3. 航路別県外観光客数	138
13-4. クルーズ船寄港状況	139
13-5. 年度別施設の利用状況	140
13-6. 月別施設の利用状況	141

### 14. 財 政

14-1. 財政諸指数の推移	143
14-2. 科目別歳入決算（普通会計）	144
14-3. 科目別歳出決算（普通会計）	145
14-4. 経費別歳出決算（普通会計）	146
14-5. 税目別決算状況および市民1人あたり負担額	147
14-6. 普通会計決算収支の状況および財政力	147

### 15. 選挙および市職員

15-1. 有権者の推移	149
15-2. 投票区別有権者数	149
15-3. 市議会党派別議席数の推移	149
15-4. 年齢別市議会議員数の推移	150
15-5. 議会の運営状況	150
15-6. 各種委員会開催日数	150
15-7. 市職員数	151
15-8. 市職員数の推移	152





# 統計図



石垣市は1市2町、10の有人島からなる八重山諸島の拠点であり、沖縄県第2位(229.15km<sup>2</sup>)の面積を有する石垣島と尖閣諸島で構成された日本最南端の自然文化都市です。県内最高峰の於茂登岳(526m)を中心に、八重に連なる山々を背にして、南には平坦地が広がっています。そこには四方に河川が発達し、湾岸・半島・岬など、豊かな自然環境がさまざまな風景を織りなしています。



## 市のシンボル



市花

サキシマツツジ



市魚

ハマフエフキ



市蝶

オオゴマダラ



市鳥

カムリワシ



市木

ヤエヤマコクタン



市貝

クロチョウガイ



市星

南十字星



## 特産品

石垣牛



八重山上布



八重山ミンサー



泡盛



八重山かまぼこ



工芸品



海産物



フルーツ

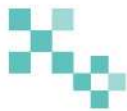

## 関連都市

親善都市	<b>岡崎市 (愛知県)</b> 昭和44年2月提携	「人が輝く、活気に満ちた、美しい都市岡崎」を都市像に環境にも配慮したまちづくりを行っている。	
友好都市	<b>稚内市 (北海道)</b> 昭和62年9月提携	日本列島の最南端と最北端に位置し、産業形態が同じで、平和で豊かなまちづくりを進めている。	
	<b>北上市 (岩手県)</b> 平成26年1月提携	平成5年、岩手県は記録的冷害に見舞われ、当時岩手県の農政部長 高橋洋介氏の指揮により、種もみ緊急増殖事業を石垣市で実施、翌年見事事業が成功。高橋氏が北上市出身ということもあり、スポーツ、文化面等において交流を開始。	
姉妹都市	<b>蘇澳鎮 (台湾)</b> 平成7年9月提携	台湾北東部 瀾陽平原の南端に位置し、公害のない工業を推し進め、冷泉地区を中心とした観光にも力を入れている。	
	<b>カウアイ郡 (米国ハワイ州)</b> 平成11年10月提携	太平洋の中央に位置するハワイ諸島の一つで、大自然の景観美で知られている。	
ゆかりのまち	<b>上板町 (徳島県)</b> 平成12年10月提携	同町出身の中川氏が明治 26 年に石垣市において行ったサトウキビ栽培が縁で交流が開始。	



石垣市役所新庁舎は全ての方が利用しやすい、ユニバーサルデザインに配慮した、人にも環境にも優しい石垣市の新たなランドマークです。

旧石垣市役所庁舎は1970年(昭和45年)に建築され、50年以上にわたり市の行政機能の中心としてその役割を担ってきました。

しかしながら施設の老朽化や狭隘化、バリアフリーへの対応不足等多くの問題を抱えており、また、東日本大震災を教訓として、防災・減災のために安全安心の確保に資する災害拠点施設が求められていました。

平成28年住民投票により旧空港跡地への移転が決定し、基本計画を策定した後、平成30年に基本・実施設計が完了。令和元年7月に着工し、令和3年11月に完成しました。

地域防災の拠点として十分な耐震性を有しているだけでなく、塩害等も考慮した長寿命・高耐候性の構造としており、市民の安全安心を担う市役所として機能します。

旧空港跡地の高台(海拔25m)へ移転



正面玄関



折り重なる大小50の赤瓦屋根の外観



釉薬で漆喰を表現したオリジナル赤瓦

リュウキュウマツを使用した温かみのある内装(中央吹抜け)

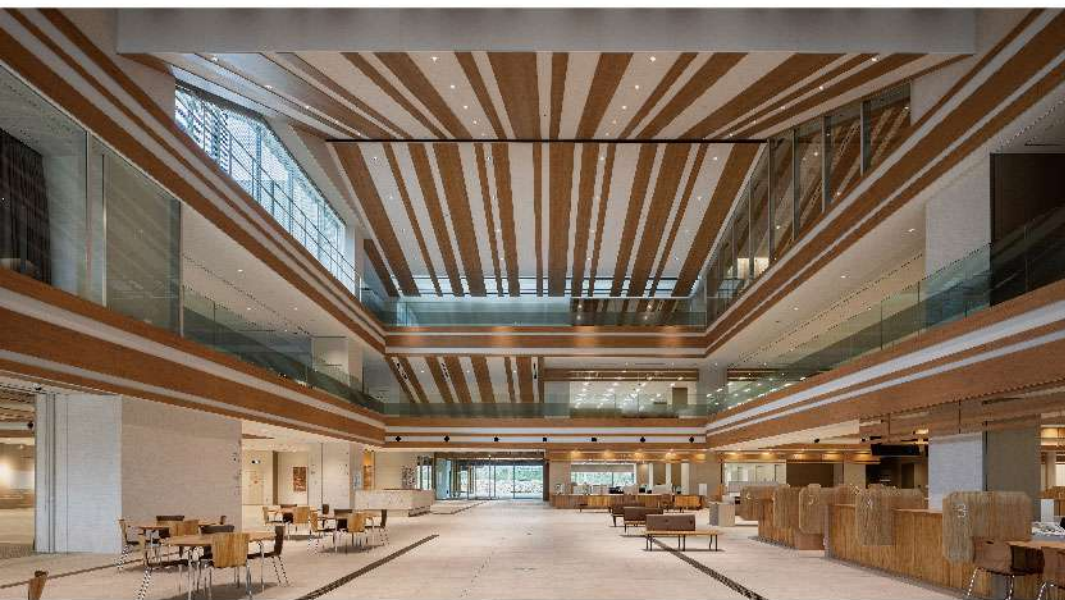

石垣島の風景を継承するーみんなが集う市役所



正面ヒンプン(揮毫・茅原南龍氏)



石銘板(揮毫・茅原南龍氏)

# 統計から見た市民の暮らし【市民生活】

## 総人口

(住民基本台帳 令和4年12月末現在)



49,510人

## 1世帯あたりの人員

(住民基本台帳 令和4年12月末現在)



2.0人

## 総事業所数

(令和3年経済センサス一活動調査)



3,566ヶ所

## 総従業者数

(令和3年経済センサス一活動調査)



22,991人

## 交通事故発生状況

(令和4年)



8日に1件

## 火災発生状況

(令和4年)



15日に1件

## 汚水処理人口普及率

(令和4年3月末現在)



100%

## 医療施設数

(令和4年12月末現在)



59ヶ所

## 病床1床あたり市民数

(令和4年12月末現在)



96人

## 市民1人あたりの公園面積

(令和4年12月末現在)



49m<sup>2</sup>

## 医師1人あたりの市民数

(令和2年10月末現在)



404人

## 教員1人あたりの小中学校児童数

(令和4年学校基本調査)



11人

## 消防職員1人あたりの市民数

(令和4年12月末現在)



739人

## 市職員1人あたりの市民数

(令和4年4月1日現在)



89人

## 議員1人あたりの市民数

(令和4年12月末現在)



2,251人

## 市民1人あたりの年間所得

(令和2年度 沖縄県市町村民経済計算)



2,006,000円

## 市民1人あたりの歳入

(令和4年度 決算)



722,270円

## 市民1人あたりの市税負担金

(令和4年度 決算)



134,140円

※小数点第一位以下については、四捨五入している。  
※上記数値は、令和4年度時点の値もしくはその時点で入手できた最新の値である。

統計から見た市民の暮らし【石垣市の1日（令和4年）】

出産



死亡



結婚



離婚



転入



転出



1人あたり平均配水量



八重山病院救急受診件数



石垣空港乗降客数



ゴミの廃棄量



し尿処理量



救急車出動数



刑法犯罪件数



市立図書館貸出利用者数



## 名誉市民



故 大濱 信泉 氏

(昭和42年4月24日表彰)

明治24年10月石垣市登野城で出生。昭和29年9月早稲田大学総長。昭和51年2月正三位勲一等旭日桐花大綬章受章。昭和51年2月逝去。



故 鎌倉 芳太郎 氏

(昭和52年10月22日表彰)

明治31年10月香川県氷上村長生で出生。昭和32年紅型型紙600点を沖縄に返還。紅型技法保存、育成に貢献。昭和58年8月従五位勲四等旭日小授章受章。昭和58年逝去。



故 宮良 長包 氏

(平成4年7月10日表彰)

明治16年3月石垣市新川で出生。明治45年1月、教育唱歌に関する論文「唱歌題目について」を発表。昭和11年作曲集「琉球の新民話」を出版。昭和14年逝去。



故 喜舎場 永洵 氏

(平成4年7月10日表彰)

明治18年7月石垣市登野城で出生。大正13年「八重山民謡誌」を出版。昭和29年「八重山の歴史」を出版。昭和43年石垣市自治功労賞受賞。昭和44年勲四等瑞宝章受章。昭和46「八重山古謡」で柳田賞受賞。昭和47年逝去。



玉那覇 有公 氏

(平成9年7月10日表彰)

昭和11年石垣市大川で出生。昭和36年城間栄喜氏に師事。昭和38年独立し、古典柄を中心に制作。昭和45年の沖典に初出品以来、各工芸展で受賞歴多数。平成8年、国指定重要無形文化財紅型保持者“人間国宝”に認定(紅型分野で初)。平成10年紫綬褒章受章。



故 宮良 當壯 氏

(平成13年7月10日表彰)

明治26年石垣市大川で出生。大正8年國學院大學に進学し、方言学や民俗学を学ぶ。国際音声記号を用いて全国方言調査研究に従事。その研究業績が認められ文学博士の学位を受ける。日本の方言研究に先駆的な業績を残した。昭和39年逝去。



故 岩崎 卓爾 氏

(平成13年7月10日表彰)

明治2年宮城県仙台市で出生。石垣島測候所の新設に伴い赴任。テンブヤーヌウシュマイ(天文屋の御主前)として住民に慕われた。八重山の自然生態や歴史、民俗に対し強い関心を持ち、十数種の生物の新種を発見しイワサキの名が献名されている。南島研究の先駆者として活躍。昭和12年逝去。



故 宮城 信勇 氏

(平成24年7月10日表彰)

大正9年石垣市新川で出生。地道に八重山に関する資料の収集・研究に精励した。消滅が危惧された石垣方言の記録に情熱を燃やし、30年以上の歳月をかけ「石垣方言辞典」を刊行した。本土復帰への大きなうねりの中、昭和43年から琉球政府企画局長を務め、行政においても大きな足跡を残している。令和元年9月逝去。





## 市民榮譽賞



### 具志堅 用高 氏

(昭和54年1月27日表彰)

昭和30年石垣市新川で出生。昭和51年10月10日、グスマン(ドミニカ)と対戦し、7回KOで世界ジュニアフライ級チャンピオンのタイトル獲得。昭和55年10月12日、ペドロ・フローレスと対戦し、判定勝ちで13回目の防衛を達成。平成23年石垣市観光大使に任命される。平成26年国際ボクシング名譽の殿堂“オールドタイマー部門”選出。



### 故 比屋根 毅 氏

(平成9年7月10日表彰)

昭和12年石垣市登野城で出生。東京、ヨーロッパで菓子修行を積み、昭和41年に独立。わが国の洋風工芸菓子の精巧な作品をはじめ新しい食文化の創造発展に尽力。全国に事業展開。平成22年秋の叙勲旭日双光章受章。平成24年ベルギー王国の発展に貢献した人物に授与されるレオポルド2世勲章(中でも民間人に授与される最高位“コマンドール章”)を受章。令和2年6月に逝去。



### 夏川 りみ 氏

(平成17年8月6日表彰)

昭和48年石垣市大川で出生。平成元年に「星 美里」としてプロデビュー。平成14年には「涙そうそう」で日本レコード大賞金賞を受賞し、同曲でNHK紅白歌合戦に初出場。沖縄民謡・楽曲を主にした歌謡曲で、石垣市を全国にPRしている。平成23年石垣市観光大使に任命される。



### 茅原 南龍 氏

(平成21年7月10日表彰)

昭和14年石垣市新川で出生。日展では昭和59年以後、入選30回を数え、平成15年には特選受賞(全部門を通して沖縄県史上初)。昭和60年に茅原書藝會を設立、多くの門下生の指導育成に尽力。平成24年文化庁長官表彰(沖縄県書道史上初)。平成27年沖縄県功労者表彰。平成28年春の叙勲 旭日双光章受章。



### BEGIN

比嘉 栄昇 氏・上地 等 氏・島袋 優 氏

(平成24年7月10日表彰)

昭和61年民法番組「いかすバンド天国」でグランドキングになり、平成2年「恋しくて」でデビュー。平成12年にBEGINとして発表した「涙そうそう」は多数の音楽家らにカバーされ現在も歌いつがれる名曲となる。ブルースから島唄まで幅広い音楽性と温かいサウンドで、多くのファンを魅了している。平成14年、15年のNHK紅白歌合戦に連続出場した。平成23年に石垣市観光大使に任命される。平成28年日本レコード大賞企画賞受賞。



### 新城 幸也 氏

(平成25年7月10日表彰)

幼少期から父貞美氏と共に自転車競技を究めるべく日々鍛錬に励み、プロロードレーサー福島晋一氏に才能を見出され、平成15年に渡仏。平成21年にツール・ド・フランスへ出場し日本人初完走。平成22年にはジロ・デ・イタリア、ツール・ド・フランスに出場し、日本人初のグランツール二大会出場の快挙を果たす。2012年ロンドン五輪では、沖縄県出身者初となる個人ロードレース出場。同年、3度目のツール・ド・フランスに出場し日本人初のステージ敢闘賞受賞。



### 平良 海馬 氏

(令和4年1月5日表彰)

平成29年、県立八重山商工高等学校よりドラフト4位で埼玉西武ライオンズに入団。令和2年、中継ぎ投手として抜群の成績を残し、パ・リーグ新人王に選出。令和3年、「開幕からの連続試合無失点記録」及び「1シーズンの連続試合無失点記録」の2つのプロ野球新記録を樹立。同年開催された東京2020オリンピックでは野球競技の日本代表に選出。石垣市出身者として初の金メダリストとなった。



# 沖縄県内市町村ランキング



## 面積ランキング

(令和5年1月1日現在)

1位	竹富町	334.40 km <sup>2</sup>
2位	石垣市	229.15 km <sup>2</sup>
3位	名護市	210.94 km <sup>2</sup>
4位	宮古島市	203.90 km <sup>2</sup>
5位	国頭村	194.80 km <sup>2</sup>

(国土地理院：全国都道府県市区町村別面積調)

## 人口ランキング

(令和5年1月1日現在)

1位	那覇市	317,030 人
2位	沖縄市	142,679 人
3位	うるま市	125,973 人
4位	浦添市	115,702 人
5位	宜野湾市	100,269 人
⋮		
10位	石垣市	49,530 人

(沖縄県企画部市町村課：住民基本台帳人口・世帯数)

## 市町村内総生産ランキング

(令和2年度)

1位	那覇市	12,836 億円
2位	浦添市	3,944 億円
3位	沖縄市	3,212 億円
4位	うるま市	2,991 億円
5位	宜野湾市	2,150 億円
⋮		
8位	石垣市	1,556 億円

(令和2年度沖縄県市町村民経済計算)

## 財政力指数ランキング

(令和3年度)

1位	那覇市	0.83
2位	北谷町	0.82
3位	浦添市	0.81
4位	北中城村	0.67
4位	宜野湾市	0.67
⋮		
17位	石垣市	0.46

(令和5年3月版沖縄県市町村概要)



# グラフで見る石垣市

## 国勢調査人口の推移

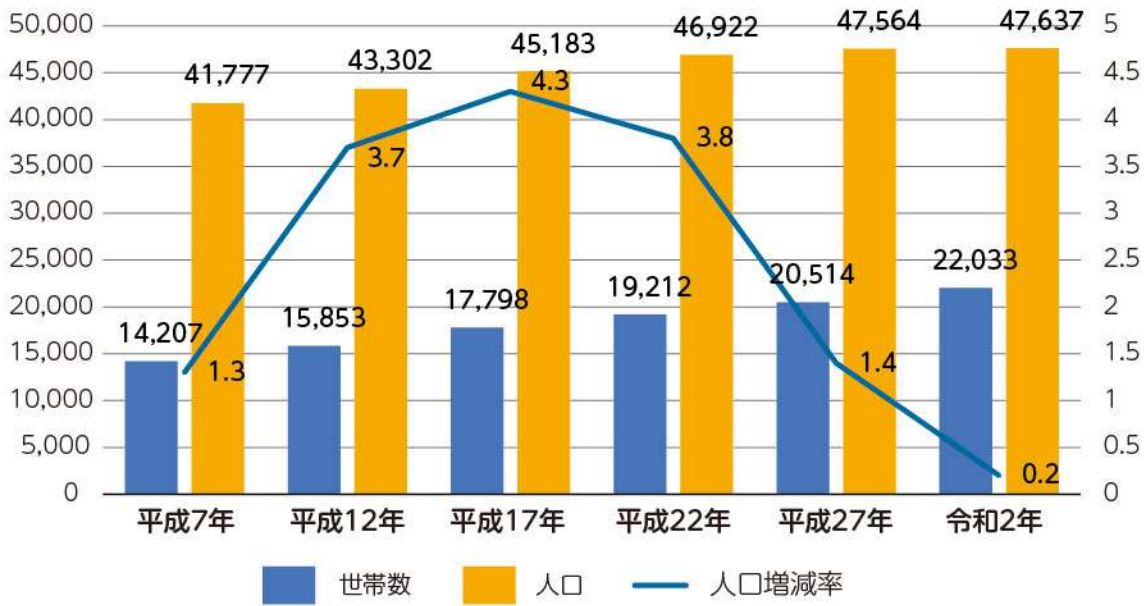

## 自然動態

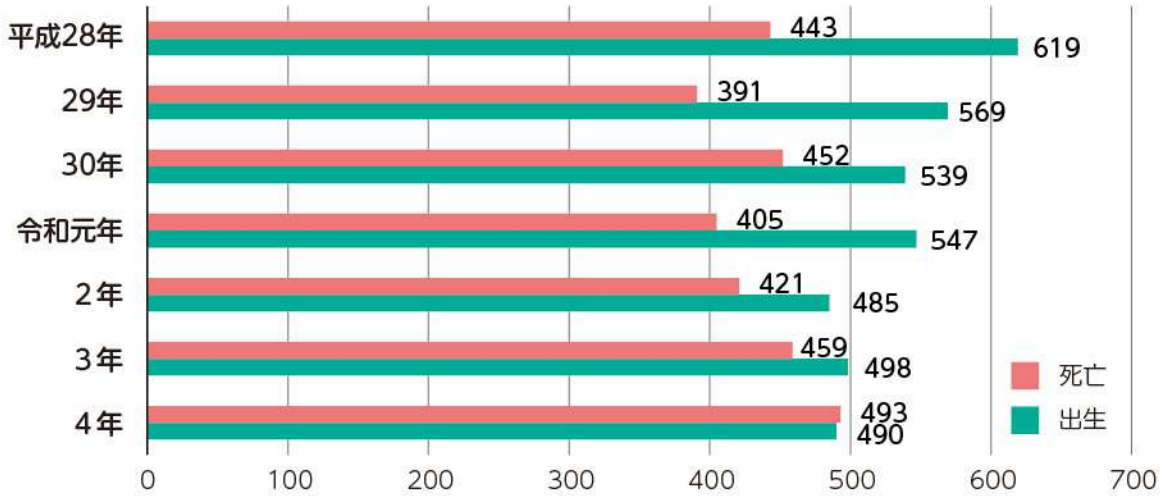

## 社会動態

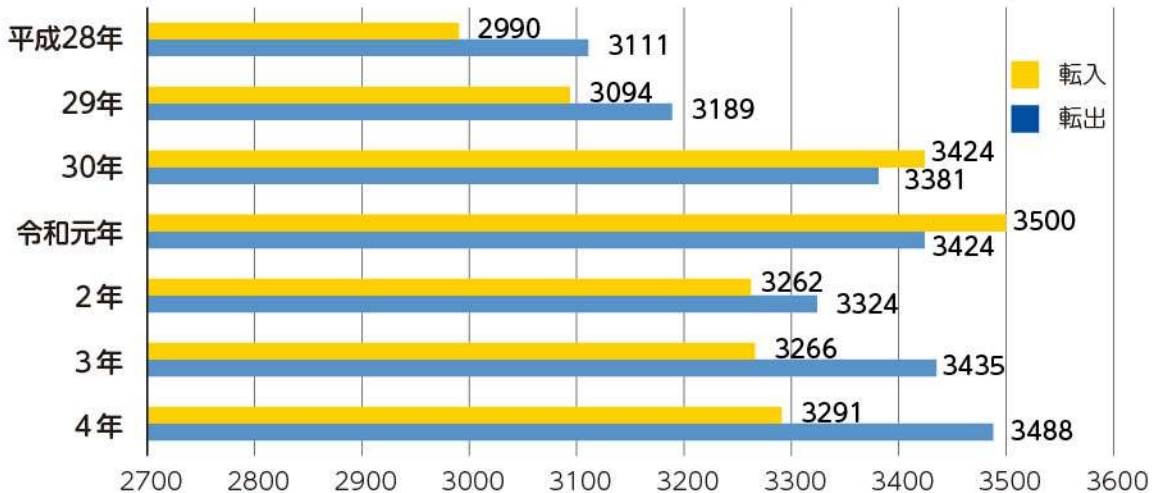

## 人口の年齢構造 (令和5年3月末現在)



## 人口ピラミッド (令和5年3月末現在)

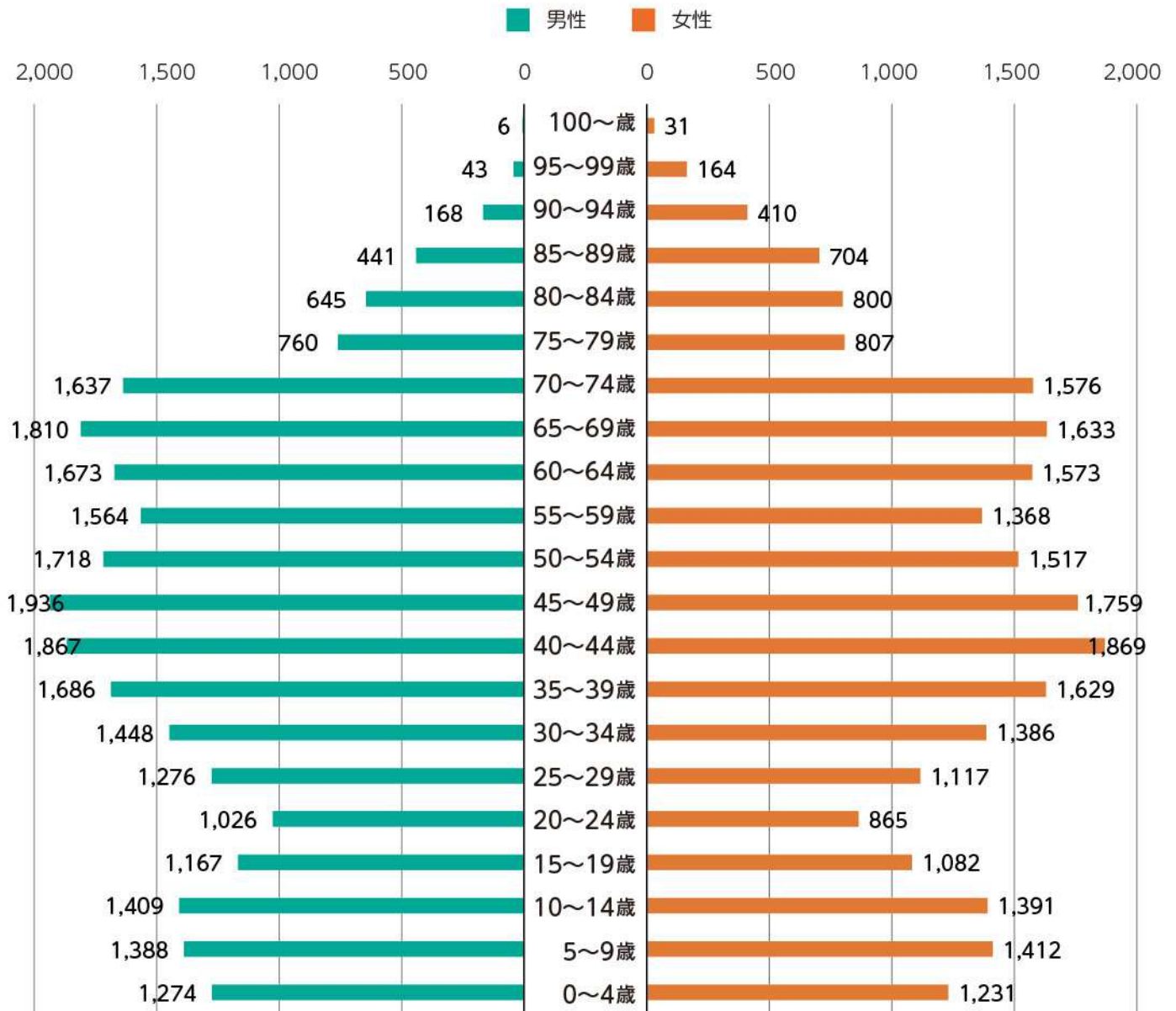

## 気象 (令和4年12月末現在)

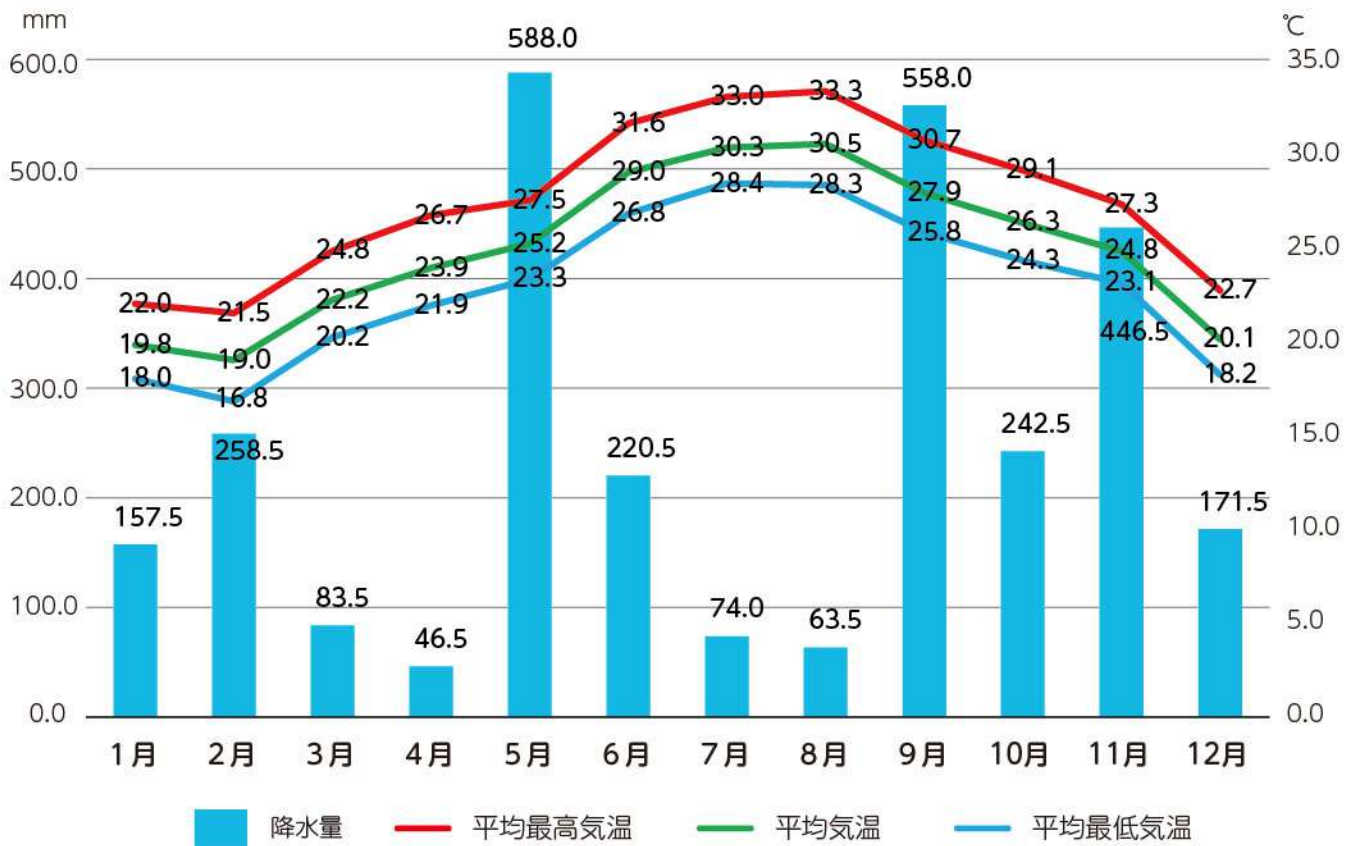

## 地価用途別平均価格及び平均変動率 (各年7月1日現在)

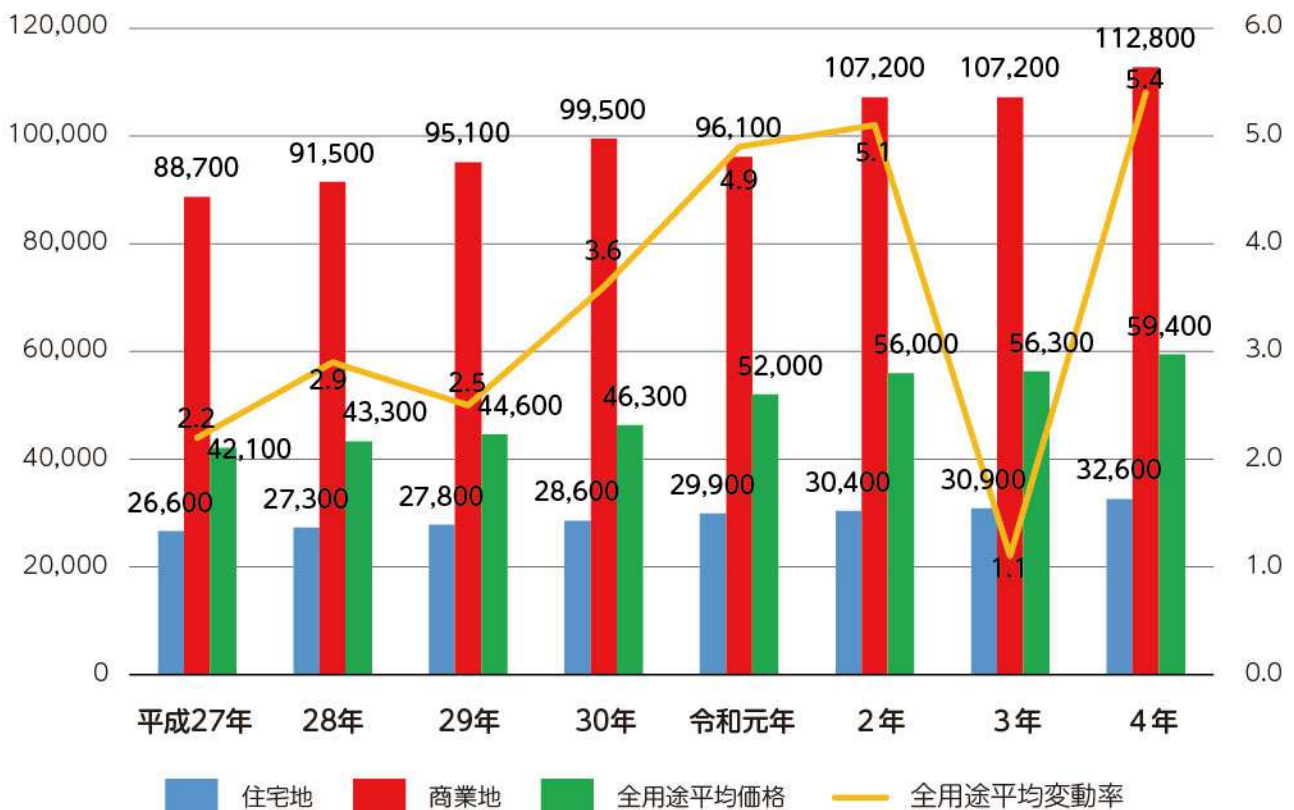

## 入域旅客数及び観光客の推移 (各年度3月末現在)

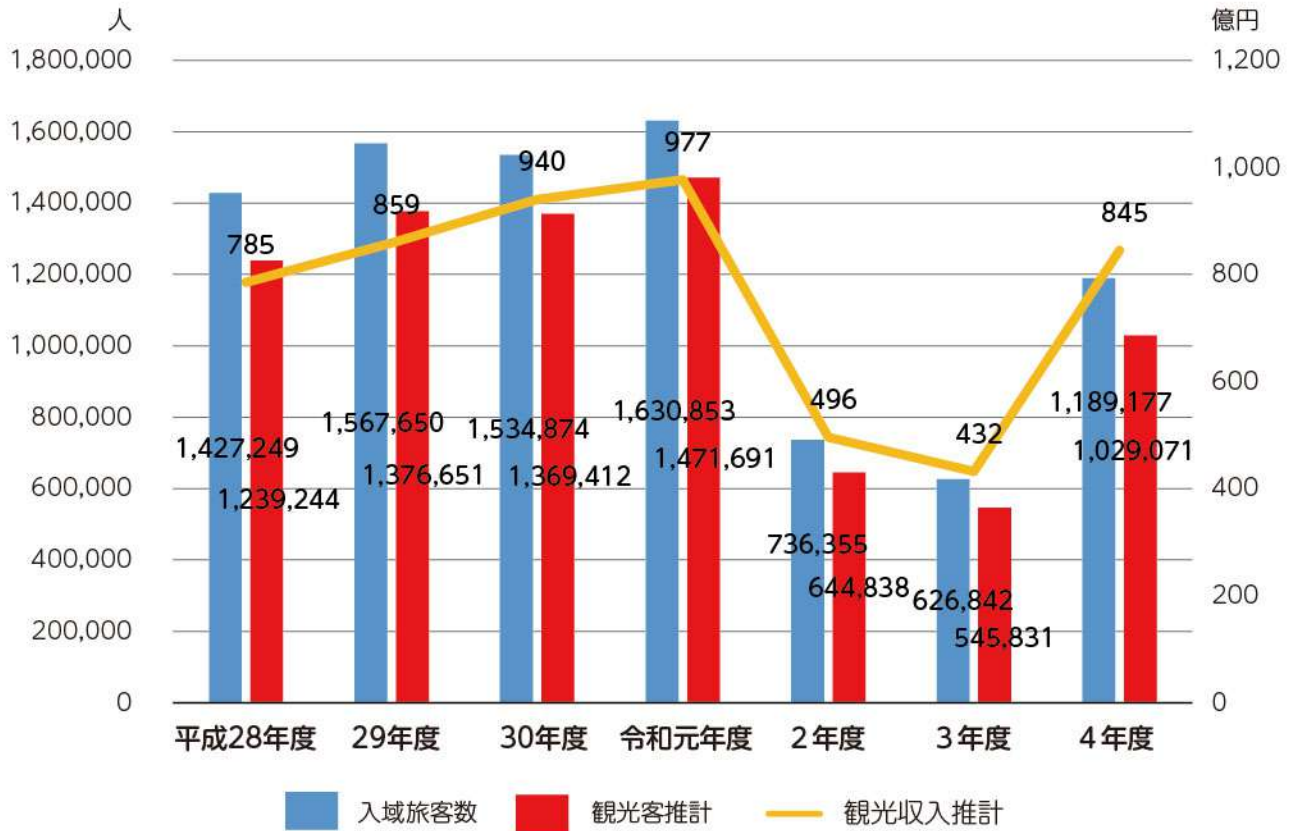

## 航路別市外観光客数 (令和5年3月末現在)

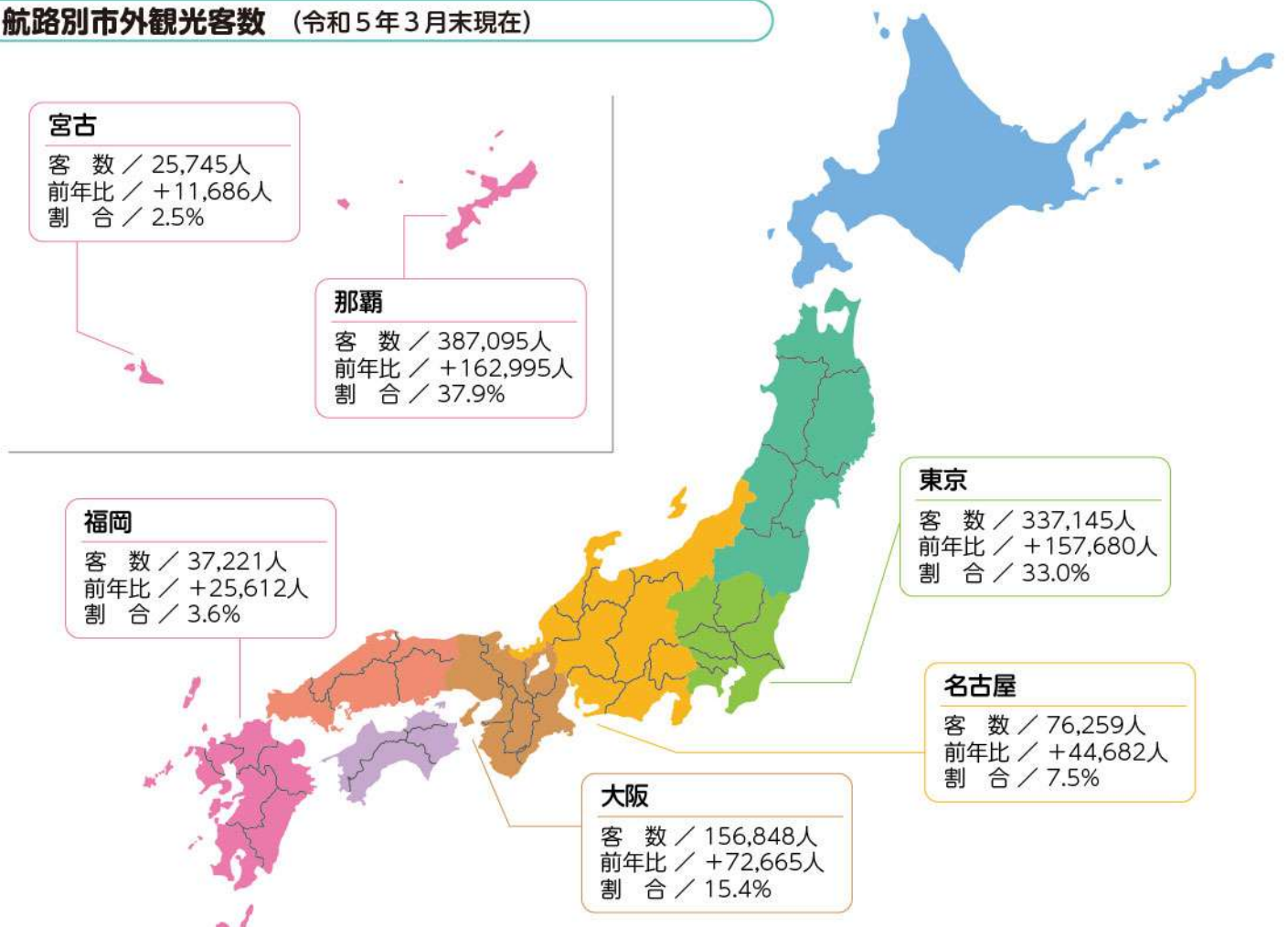



## 石垣市の主な統計一覧

関連指標項目		数 値	期間・時点	備 考
総面積		229.15km <sup>2</sup>	令和4年10月1日	沖縄県市町村概要
耕地		5,270ha	令和4年7月15日	
宅地		8,462,595m <sup>2</sup>	令和4年1月1日	
国勢調査	人口	47,637人	令和2年10月1日	令和2年 国勢調査
	世帯数	22,033世帯		
	人口密度	207.9人/km <sup>2</sup>		
	人口集中地区面積	5.56km <sup>2</sup>		
	人口集中地区人口	32,253人		
住民基本台帳	人口	49,510人	令和4年12月31日	住民基本台帳
	世帯数	25,534世帯	令和4年（年間）	
	出生数	490人		
	死亡数	493人		
	婚姻届件数	366組		
	離婚届件数	113組		
	転入者数	3,291人		
	転出者数	3,488人		
総事業所数		3,085ヶ所	令和3年6月1日	令和3年経済センサス —活動調査
総事業者数		19,879人		
総売上金額		1,424億4,400万円		
費用総額		1,226億円		
うち給与総額		271億600万円		
建設業	企業等数	183ヶ所		
	事業所数	189ヶ所		
	従業者数	1,491人		
	売上金額	451億9,000万円		
	費用総額	360億1,100万円		
うち給与総額		65億400万円		
卸売・小売業	企業等数	461ヶ所		
	事業所数	537ヶ所		
	従業者数	2,579人		
	売上金額	402億6,200万円		
	費用総額	379億8,300万円		
うち給与総額		43億8,700万円		
宿泊業・飲食サービス業	企業等数	466ヶ所		
	事業所数	499ヶ所		
	従業者数	2,630人		
	売上金額	139億8,800万円		
	費用総額	133億3,400万円		
うち給与総額		39億円		

関連指標項目		数 値	期間・時点	備 考
事業所数（製造業）		45ヶ所	令和4年6月1日	2022年 経済構造実態調査
従業者数（製造業）		658人		
製造品出荷額等		78億9,415万円		
現金給与総額		18億9,049万円		
農家数		620戸	令和2年2月1日	2020年 農林業センサス
経営耕地面積		2,366ha		
市民所得額		955億6,300万円	令和2年度	令和2年度 沖縄県市町村民経済計算 (沖縄県市町村民所得)
1人あたり市民所得額		200万6,000円		
経済活動総生産額		1,556億8,900万円		
内 訳	第一次産業総生産額	50億7,600万円		
	第二次産業総生産額	260億2,200万円		
	第三次産業総生産額	1,256億8,700万円		
交通事故件数		44件	令和4年（年間）	
火災発生件数		25件		
病院数		3ヶ所	令和4年12月31日	
診療所数		34ヶ所		
歯科診療所数		20ヶ所		
病床数		515床		
医師数（歯科医師含む）		118人	令和2年12月31日	令和2年 衛生統計年報
救急車出動件数		3,531件	令和4年（年間）	
八重山病院救急受診件数		17,995件	令和4年度	
都市公園数		11ヶ所	令和4年4月1日	
都市公園面積		2,422,700㎡		
米軍基地面積		91.5ha	令和4年7月31日	沖縄県市町村概要
自衛隊基地面積		48.1ha		
地価全用途平均価格		59,400円/㎡	令和4年7月1日	沖縄県 地価調査
用 途 別	住宅地	32,600円/㎡		
	商業地	112,800円/㎡		
市営住宅管理戸数		212戸	令和5年3月31日	
保育施設数		63ヶ所		
保育士・保育従事者数		705人		
児童数		2,630人		
内 訳	公立	403人		
	私立	2,055人		
	認可外	172人		
幼稚園数		12ヶ所	令和4年5月1日	令和4年度 学校基本調査
幼稚園教職員数		19人		
幼稚園児童数		128人		
幼保連携型認定こども園数		9ヶ所		
幼保連携型認定こども園教職員数		132人		
幼保連携型認定こども園児童数		591人		



関連指標項目	数 値	期間・時点	備 考	
小学校数	21ヶ所	令和4年5月1日	令和4年度 学校基本調査	
小学校教員数	368人			
小学校生徒数	3,413人			
中学校数	9ヶ所			
中学校教員数	211人			
中学校生徒数	1,705人			
市職員数	551人	令和4年4月1日		
うち消防職員数	67人			
市議会議員数	22人	令和4年12月31日		
有権者数	39,227人	令和4年9月1日		
内 訳	男			19,628人
	女			19,599人
歳入決算額(一般会計)	355億8,334万8,000円	令和4年度		
歳出決算額(一般会計)	342億7,364万円			
市税収入済額	66億855万円			
ゴミ収集量	22,129t	令和4年度		
し尿処理量	14,914kl			
市立図書館貸出冊数	215,729冊			
石垣空港乗降客総数	215万4,093人	令和4年(年間)		
刑法犯罪件数	258件			

# 組織機構図（令和4年4月施行）

は筆頭課

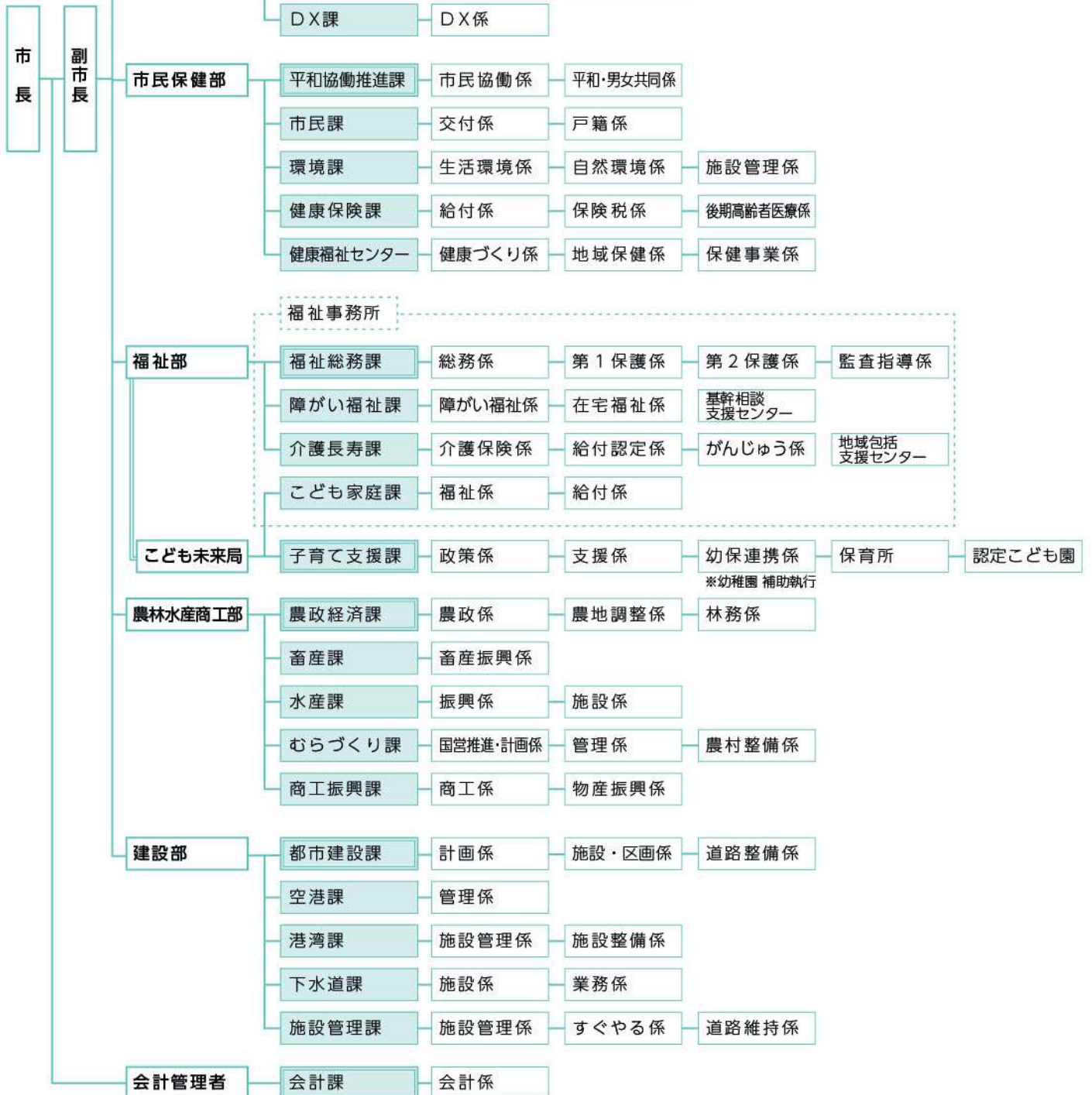



## 各行政委員会



### 教育委員会

#### 教育長

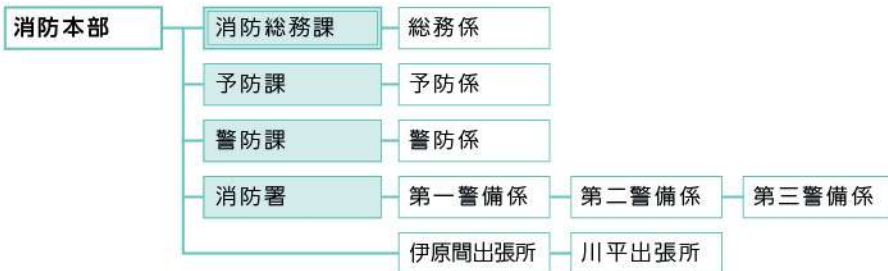
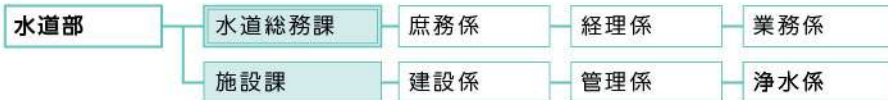
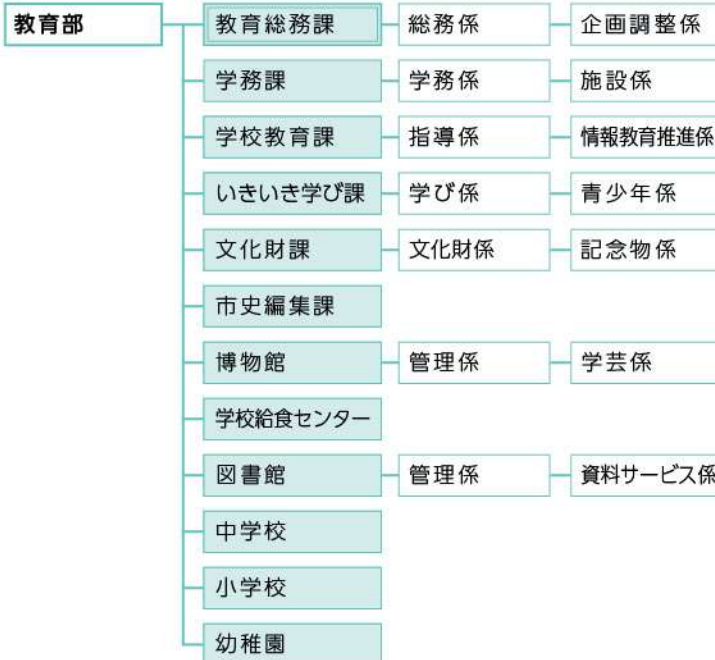



# 石垣島地図









# 統計表









1-1. 位置及び面積	34
1-2. 石垣市域面積の推移	34
1-3. 埋立地面積及び用途状況	35
1-4. 地目別土地面積の推移	36
1-5. 用途別農地転用の状況	36
1-6. 主な気象要素の極値(年別)	37
1-7. 月別平均気温	37
1-8. 月別降水量	38
1-9. 月別台風接近数	38
1-10. 主な気象要素の極値と順位	39
1-11. 月別降水量の少雨の極値と順位	39

### 石垣市の位置及び面積

石垣市は、琉球弧及び日本列島の最南西端に位置し、那覇市から約410km、東京とは約1,950km、隣国台湾（台北）とは約280kmの距離に位置する国境の都市であり、アジアとの結節点となる位置にある。

石垣市は1市2町、10の有人島からなる八重山諸島の拠点であり、沖縄県第3位（222.24km<sup>2</sup>）の面積を有する石垣島と尖閣諸島で構成されている。

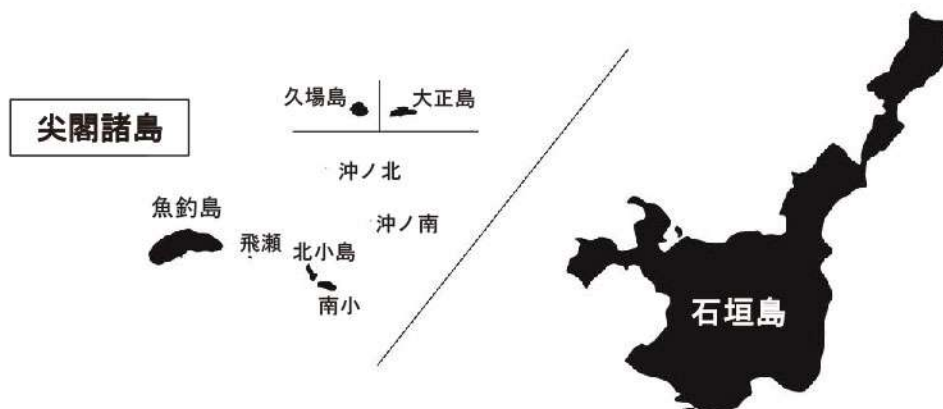

#### 1-1. 位置及び面積

令和5年1月1日現在

市役所所在地		石垣島内極所の経緯度			島しょ面積※1		
住所	経緯度	方位	地名	経緯度	種別	島しょ名	面積 (km <sup>2</sup> )
石垣市	北緯 24° 20' 40	東	宇平久保 岩崎	北緯 25° 55'	有人島	石垣島※1	222.24
真栄里				東経 124° 33'			
672番地	東経 124° 11' 07	西	宇崎枝 屋良部崎	北緯 25° 44'	無人島	小島	0.37
				東経 123° 27'	(石垣島周辺)	大地離島	0.02
		南	南ぬ浜町	北緯 24° 19'		平離島	0.02
				東経 124° 08'		マジバナリ	0.02
		北	宇平久保 平久保崎	北緯 25° 55'			
				東経 123° 40'			
主要・関係都市までの距離					無人島	魚釣島	3.81
稚内	2,820km				(尖閣諸島)	久場島	0.91
東京	1,952km					南小島	0.40
大阪	1,588km					北小島	0.31
那覇	411km					飛瀬	0.010
宮古	125km					沖ノ南岩	0.01
台湾	277km					沖ノ北岩	0.05
						沖ノ北岩北	0.02
						大正島	0.06
						合計※1	229.15

※国土地理院発表による。また、測量時期、計測方法により数値が変動したり、島ごとの面積を集計しても合計と一致しない場合がある。

資料：国土地理院

#### 1-2. 石垣市域面積の推移

令和5年1月1日現在

年	月	日	面積 (km <sup>2</sup> ) ※	備考
平成 18 年	10 月	1 日	229.00	0.06km <sup>2</sup> 、埋立て等
平成 20 年	10 月	1 日	229.01	
平成 21 年	10 月	1 日	229.00	
平成 26 年	10 月	1 日	229.27	
平成 27 年	10 月	1 日	229.34	
平成 29 年	10 月	1 日	229.15	

※尖閣諸島の面積 5.53km<sup>2</sup>を含む

資料：国土地理院

## 1-3. 埋立地面積及び用途状況

令和4年12月31日現在

編入年月日	編入面積	地理地名	用途
昭和 52 年 11 月 21 日	194,545.75	浜崎町	準工業
昭和 58 年 4 月 25 日	28,970.00	新川地先	〃
昭和 60 年 7 月 5 日	36,204.58	浜崎町	〃
昭和 60 年 7 月 5 日	5,063.47	浜崎町地先	〃
昭和 60 年 10 月 15 日	33,956.85	新栄町	〃
昭和 60 年 10 月 15 日	46,372.81	浜崎町地先	〃
平成 2 年 3 月 9 日	128,041.13	八島町	〃
平成 2 年 4 月 10 日	89,682.50	八島町	〃
平成 2 年 6 月 16 日	23,230.73	浜崎町地先	〃
平成 2 年 6 月 16 日	556.82	美崎町地先	〃
平成 12 年 8 月 10 日	36,611.82	八島町	〃
平成 17 年 10 月 4 日	7,602.42	新栄町	〃
平成 17 年 11 月 18 日	22,127.58	浜崎町	〃
平成 17 年 11 月 18 日	24,402.56	浜崎町	〃
平成 21 年 6 月 30 日	5,202.65	八島町	漁港施設用地
平成 22 年	69,757.00	浜崎町	用途無指定
平成 26 年 4 月 8 日	171,880.85	南ぬ浜町	用途無指定
平成 27 年 3 月 25 日	62,664.17	南ぬ浜町	危険物取扱施設用地 交通機能用地
平成 28 年 6 月 20 日	10,313.84	新栄町	漁港施設用地
令和 4 年 7 月 22 日	13,630.00	南ぬ浜町	ふ頭用地
令和 4 年 7 月 22 日	3,859.00	南ぬ浜町	護岸用地
令和 4 年 7 月 22 日	63,576.00	南ぬ浜町	緑地

(単位：㎡)

資料：港湾課・水産課

1-4. 地目別土地面積の推移

各年度1月1日現在

区 分	総 数		田	畑	宅 地	山 林	原 野	その他		
	件	面積	件	面積	件	面積	件	面積	件	面積
平成27年度	223,594	106,512,106	5,852,605	63,266,527	7,889,386	4,629,095	89,444,024	52,512,469		
平成28年度	223,596	106,056,513	5,834,513	62,954,180	7,942,699	4,625,773	89,707,426	52,531,465		
平成29年度	223,643	106,687,489	5,818,489	62,765,123	8,068,749	4,625,448	89,702,393	52,663,485		
平成30年度	223,654	106,767,229	5,795,229	62,776,273	8,115,670	4,619,890	89,935,131	52,412,574		
令和元年度	223,652	106,651,839	5,774,839	62,702,303	8,188,579	4,619,890	89,953,726	52,413,314		
令和2年度	223,651	103,039,786	5,750,786	62,389,488	8,386,775	4,619,890	90,162,381	52,341,719		
令和3年度	223,657	106,249,345	5,697,345	62,131,535	8,462,595	4,617,141	90,063,115	52,685,518		
令和4年度	223,678	106,325,477	5,695,477	62,078,349	8,564,173	4,617,322	89,909,778	52,813,226		

(単位：㎡) ※固定資産課税台帳登録地積による。

資料：税務課

1-5. 用途別農地転用の状況

各年度3月31日現在

区分	総 数		住宅用地		工業用地		公共用地		その他	
	件	面積	件	面積	件	面積	件	面積	件	面積
平成28年度	32	58,368	19	9,507	0	0	0	0	13	48,861
平成29年度	41	83,387	7	2,904	0	0	0	0	34	80,483
平成30年度	51	109,157	15	12,422	0	0	0	0	36	96,735
令和元年度	48	56,097	12	11,594	0	0	0	0	36	44,503
令和2年度	17	33,054	7	3,523	0	0	0	0	10	29,531
令和3年度	40	50,797	17	11,116	0	0	0	0	23	39,681
令和4年度	18	22,250	4	1,198	0	0	0	0	14	21,052

(単位：㎡)

資料：農業委員会

(注) (1) 農地法の許可あるいは届出を要しないものは除いた。  
 (2) 工業用地には、一時転用も含む。

1-6. 主な気象要素の極値（年別）

区分	気温 (°C)						相対湿度 (%)		日降水量の最大値 (mm)		1時間降水量の最大値 (mm)		最大風速 (m/s)		最大瞬間風速 (m/s)	
	最高	起月日	最低	起月日	最小	起月日	降水量	起月日	降水量	起月日	風速	風向	風速	風向	起月日	起月日
	平成27年	34.4	7月5日	10.9	1月29日	37	2月13日	241.0	8月23日	65.0	8月23日	47.9	南西	71.0	南南西	8月23日
平成28年	34.6	8月4日	8.0	1月24日	34	8月30日	128.5	9月6日	45.0	3月14日	28.3	東南東	40.8	東南東	9月27日	9月27日
平成29年	35.6	8月20日	12.8	2月11日	32	4月2日	269.5	4月26日	98.0	4月26日	22.2	南西	31.7	南西	7月3日	7月3日
平成30年	34.4	8月8日	10.4	1月13日	38	3月11日	257.0	7月5日	89.0	7月5日	27.5	南西	39.8	西北西	7月10日	7月10日
令和元年	34.3	7月16日	14.2	1月28日	37	3月12日	198.0	9月30日	59.0	9月30日	28.5	東南東	43.2	東南東	9月30日	9月30日
令和2年	34.0	7月13日	10.5	12月31日	32	4月16日	362.0	6月8日	126.0	5月12日	27.2	南南西	36.4	南南西	8月3日	8月3日
令和3年	34.2	7月18日	9.1	1月13日	41	1月30日	91.5	9月11日	42.0	8月9日	23.6	南	38.1	北北西	7月23日	7月23日
令和4年	34.6	8月31日	11.8	2月20日	39	12月22日	191.0	9月12日	45.0	10月31日	30.6	南西	40.2	南西	9月12日	9月12日

(注) 石垣島地方気象台の観測値である。(北緯24度20.2分、東経124度9.8分、海拔6m)

- (1) 「気温」の「最高」、「最低」は年または月の最高の値、最低の値を示している。また、「起月日」とは最高の値、最低の値を示した月日を表す。
- (2) 「相対湿度」は年または月の最小の値である。また、「起月日」とは、最低の値を示した月日を表す。
- (3) 「日降水量の最大値」は、年または月の日降水量(0時~24時まで合計値)の内、最大の値である。また、「起月日」とは最大の値を示した月日を表す。
- (4) 「1時間降水量の最大値」は、年または月の1時間(60分)あたりの降水量の内、最大の値である。また、「起月日」とは最大の値を示した月日を表す。
- (5) 「最大風速」は、年または月の期間中、10分平均風速の最大の値である。また、「起月日」とは最大の値を示した月日を表す。
- (6) 「最大瞬間風速」は、年または月の期間中の瞬間風速の最大の値である。また、「起月日」とは最大の値を示した月日を表す。

1-7. 月別平均気温

区分	各年12月31日現在												年平均
	1月	2月	3月	4月	5月	6月	7月	8月	9月	10月	11月	12月	
平成26年	18.5	19.2	20.1	23.0	26.1	29.0	30.2	29.8	29.9	26.1	24.0	19.0	24.6
平成27年	18.2	18.9	21.0	23.7	26.8	29.8	29.8	29.0	28.1	26.2	25.3	21.7	24.9
平成28年	19.4	18.5	20.2	25.0	27.4	29.9	30.4	29.9	28.5	27.9	24.4	22.0	25.3
平成29年	20.5	19.1	20.4	23.0	26.0	28.7	30.0	30.4	29.5	27.3	24.2	19.6	24.9
平成30年	19.1	18.3	21.5	22.9	27.2	28.5	29.1	29.2	28.6	24.7	24.0	21.9	24.6
令和元年	19.9	22.2	21.9	24.8	25.8	28.3	29.9	29.6	27.8	26.0	23.6	21.1	25.1
令和2年	20.0	20.4	21.7	22.0	26.7	29.6	30.3	29.6	28.5	26.2	24.4	20.4	25.0
令和3年	17.7	20.5	22.3	23.5	27.9	29.1	29.9	29.2	29.3	26.8	23.2	20.7	25.0
令和4年	19.8	19.0	22.2	23.9	25.2	29.0	30.3	30.5	27.9	26.3	24.8	20.1	24.9

(単位: °C) 資料: 石垣島地方気象台

(注) 石垣島地方気象台の観測値である。(北緯24度20.2分、東経124度9.8分、海拔6m)

- (1) 「年平均」とは、その年の気温の平均値である。

1-8. 月別降水量

区分	各年12月31日現在													
	1月	2月	3月	4月	5月	6月	7月	8月	9月	10月	11月	12月	月平均	合計
平成 26 年	32.5	137.0	88.0	64.0	317.0	144.0	137.5	43.5	29.5	38.0	144.0	125.5	108.4	1300.5
平成 27 年	106.0	117.0	170.0	154.0	246.0	34.5	165.0	616.5	151.0	48.0	140.5	306.5	187.9	2255.0
平成 28 年	357.5	120.5	154.0	229.5	117.5	79.0	57.5	214.5	383.0	91.0	223.0	89.0	176.3	2116.0
平成 29 年	74.0	120.0	240.0	374.0	204.5	41.5	218.5	26.0	255.5	175.5	315.0	101.0	178.8	2145.5
平成 30 年	250.0	43.5	43.0	67.5	82.0	202.5	536.0	428.0	260.5	250.5	84.5	152.0	200.0	2400.0
令和 元 年	264.5	190.0	223.0	339.0	137.0	116.0	209.5	376.5	469.5	26.5	25.0	325.0	225.1	2701.5
令和 2 年	33.5	45.0	148.0	79.5	497.0	490.0	203.0	474.0	117.5	152.0	45.5	236.5	210.1	2521.5
令和 3 年	68.0	104.0	95.0	54.5	111.5	204.5	194.5	195.5	243.0	171.0	74.5	43.0	129.9	1559.0
令和 4 年	157.5	258.5	83.5	46.5	588.0	220.5	74.0	63.5	558.0	242.5	446.5	171.5	242.5	2910.5

(単位：mm)  
 (注) 石垣島地方気象台の観測値である。(北緯24度20.2分、東経124度9.8分、海拔6m)  
 (1) 「月平均」とは、その年の1ヶ月あたりの降水量の平均値を示す。また、「合計」はその年の降水量の合計値である。

資料：石垣島地方気象台

1-9. 月別台風接近数

区別	各年12月31日現在													
	1月	2月	3月	4月	5月	6月	7月	8月	9月	10月	11月	12月	年合計	
平成 26 年	-	-	-	-	-	-	1	2	-	1	-	-	-	4
平成 27 年	-	-	-	-	-	1	-	1	2	1	-	-	-	5
平成 28 年	-	-	-	-	-	-	-	-	-	2	1	-	-	3
平成 29 年	-	-	-	-	-	-	-	2	-	1	-	-	-	3
平成 30 年	-	-	-	-	-	-	1	2	1	1	1	-	-	6
令和 元 年	-	-	-	-	-	-	-	1	1	3	1	1	-	6
令和 2 年	-	-	-	-	-	-	-	-	4	1	-	-	-	4
令和 3 年	-	-	-	-	-	-	1	1	2	1	-	-	-	5
令和 4 年	-	-	-	-	-	-	-	-	1	2	-	-	-	2

(注) 石垣島地方気象台の観測値である。(北緯24度20.2分、東経124度9.8分、海拔6m)  
 (1) 石垣島から300km以内を通過した台風を示す。  
 (2) 月末から翌月にまたがって接近する場合、両方の月に加算しているため、月の接近数と年合計が違うことがある。

資料：石垣島地方気象台

1-10. 主な気象要素の極値と順位 令和4年12月31日現在

区分	最大瞬間風速 (m/s)		最大風速 (m/s)		最高気温 (°C)		最低気温 (°C)		日降水量 (mm)		1時間降水量 (mm)		10分間降水量 (mm)			
	風速	風向	風速	風向	気温	起年月日	気温	起年月日	降水量	起年月日	降水量	起年月日	降水量	起年月日		
1位	71.0	南南西	2015.8.23	53.0	南東	1977.7.31	35.6	2017.8.20	5.9	1918.2.19	378.9	1935.7.22	126.0	2020.5.12	38.2	1937.3.30
2位	70.2	南南東	1977.7.31	50.3	南	1933.9.17	35.4	1899.9.15	6.0	1918.1.8	362.0	2020.6.8	122.5	2020.6.8	33.0	2013.3.29
3位	67.0	西南南西	2006.9.16	49.5	北東	1897.11.3	35.3	2006.7.7	6.5	1963.1.28	349.5	1900.9.14	122.0	1989.5.19	32.3	1937.5.30
4位	66.9	南南東	1971.9.22	48.6	南南西	1914.9.6	35.3	1956.7.21	6.5	1918.2.18	313.5	2012.9.28	111.8	1944.11.1	32.0	2016.3.14
5位	63.5	東	1995.9.22	48.2	南西	2006.9.16	35.2	1963.9.1	6.5	1918.1.21	303.0	1981.7.22	99.0	1989.5.18	31.0	2017.4.26
統計期間	1941年～2022年		1897年～2022年		1896年～2022年		1896年～2022年		1896年～2022年		1896年～2022年		1896年～2022年		1899年～2022年	

(注) 石垣島地方気象台の観測値である。(北緯24度20.2分、東経124度9.8分、海拔6m) 資料：石垣島地方気象台

- (1) 「最大瞬間風速」は、統計期間中の瞬間風速の最大値を順位化した値である。また、「起年月日」とは最大の値を示した年月日を表す。
- (2) 「最大風速」は、統計期間中の10分平均風速の最大値を順位化した値である。また、「起年月日」とは最大の値を示した年月日を表す。
- (3) 「最高気温」、「最低気温」は統計期間中の気温の最高値、最低値を順位化した値である。また、「起年月日」とは最高値、最低値を示した年月日を表す。
- (4) 「日降水量」、「1時間降水量」、「10分間降水量」は、統計期間中の日降水量(0時～24時まで合計値)、1時間降水量(60分)、10分間降水量(60分)の内、最大値を順位化した値である。また、「起年月日」とは最大の値を示した年月日を表す。
- (5) 「統計期間」とは、それぞれの区分で統計を開始した年から、現在に至るまでの統計期間のことを表す。

1-11. 月別降水量の少雨の極値と順位 令和4年12月31日現在

区分	1位		2位		3位		4位		5位	
	降水量	起年	降水量	起年	降水量	起年	降水量	起年	降水量	起年
1月	31.5	2002	32.5	2014	33.5	2020	39.7	1948	40.6	1923
2月	11.5	1999	17.0	1970	17.4	1902	21.4	1962	27.5	1978
3月	8.1	1948	22.1	1929	24.0	1971	24.5	2003	25.0	1977
4月	3.4	1964	4.4	1902	5.5	1971	10.4	1958	11.5	1977
5月	0.6	1963	14.5	2000	28.0	1968	34.0	1991	35.0	1932
6月	13.0	1996	16.0	1906	22.5	2002	24.5	1980	24.5	1910
7月	3.4	1957	8.0	1992	13.0	1998	13.0	1983	13.0	1953
8月	25.5	1909	25.7	1963	26.0	2017	34.5	1899	43.5	2014
9月	29.5	2014	34.6	1904	36.0	1979	36.5	1994	40.4	1902
10月	17.3	1966	17.5	2006	20.0	2008	20.5	1972	22.9	1960
11月	17.0	2004	24.0	1924	25.0	2019	45.5	2020	47.3	1964
12月	20.0	1988	20.5	2003	22.0	2008	23.0	1991	39.3	1955

(単位：mm) 資料：石垣島地方気象台

(注) 石垣島地方気象台の観測値である。(北緯24度20.2分、東経124度9.8分、海拔6m)

- (1) 統計期間は1898年～2021年
- (2) 「起年」とは最小値を示した年のことを表す。

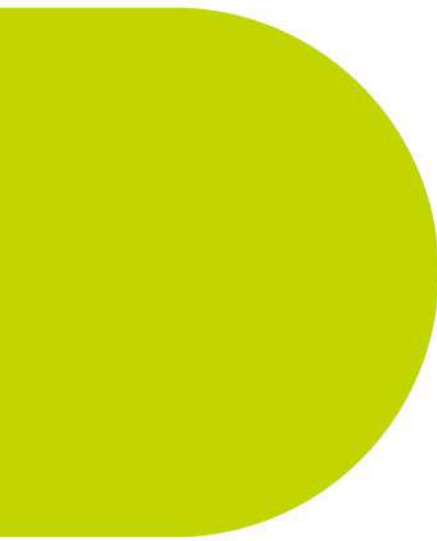

2-1.	国勢調査人口の推移	41
2-2.	市部別国勢調査人口	42
2-3.	年齢(各歳)別、男女別人口	43
2-4.	年齢階級別人口の推移	44
2-5.	年齢構造指数の推移	44
2-6.	年齢5階級別、男女別人口の推移	45
2-7.	世帯人員(10区分)別一般世帯数、一般世帯人員及び1世帯当り人員	46
2-8.	市別人口集中地域(D・I・D)の人口及び面積	47
2-9.	年齢(5歳階級)、配偶関係(4区分)男女別15歳以上人口	47
2-10.	市別世帯の家族類型(9区分)別一般世帯数	48
2-11.	人口動態	49
2-12.	人口・世帯数の推移	50
2-13.	外国人登録国籍別人口	51
2-14.	字別人口及び世帯数	52
2-15.	沖縄県市町村別住民基本台帳人口、世帯数及び面積	53



## 人口の推移

国勢調査の確報値によると、令和2年10月1日現在の人口は47,637人で前回（平成27年）に比べ、73人増加し、対前回増加率は0.2%であった。また、世帯についても前回に比べて1,519世帯増となっており、22,033世帯という過去最大の世帯数となっている。

## 2-1. 国勢調査人口の推移

各年10月1日現在

回数	年次	世帯数	人口			一世帯 当たりの人員	対前回 人口増減率
			総数	男	女		
1	大正9年	3,888 (985)	18,930 (5,256)	9,616 (2,657)	9,311 (2,599)	4.9 (5.3)	- -
2	14年	4,470 (1,020)	20,858 (5,536)	10,573 (2,831)	10,285 (2,705)	4.7 (5.4)	10.2 (5.3)
3	昭和5年	4,278 (1,020)	20,510 (5,521)	10,281 (2,835)	10,299 (2,686)	4.8 (5.4)	▲ 1.7 (▲ 0.3)
4	10年	4,356 (1,107)	20,749 (5,907)	10,376 (3,029)	10,373 (2,878)	4.8 (5.3)	1.3 (7.0)
5	15年	4,250 (1,096)	20,837 (5,968)	10,432 (3,044)	10,405 (2,924)	4.9 (5.4)	0.4 (1.0)
6	20年	- -	- -	- -	- -	- -	- -
7	25年	- -	27,920 (8,048)	13,771 (4,161)	14,149 (3,887)	- -	34.0 (34.9)
8	30年	6,492 (1,915)	33,131 (10,491)	16,515 (5,389)	16,616 (5,102)	5.1 (5.5)	18.7 (30.4)
9	35年	8,675 (2,457)	38,481 (12,538)	19,330 (6,517)	19,151 (6,021)	4.4 (5.1)	16.1 (19.5)
10	40年	9,312 (2,421)	41,315 (12,148)	20,660 (6,234)	20,655 (5,914)	4.4 (5.0)	7.4 (▲ 3.1)
11	45年	9,006	36,554	17,872	18,682	4.1	▲ 11.5
12	50年	9,042	34,657	17,114	17,543	3.8	▲ 5.2
13	55年	11,002	38,819	19,553	19,266	3.5	12.0
14	60年	12,289	41,177	20,728	20,449	3.4	6.1
15	平成2年	13,778	41,245	20,554	20,691	3.0	0.2
16	7年	14,207	41,777	20,874	20,903	2.9	1.3
17	12年	15,853	43,302	21,561	21,741	2.7	3.7
18	17年	17,798	45,183	22,312	22,871	2.5	4.3
19	22年	19,212	46,922	23,310	23,612	2.4	3.8
20	27年	20,514	47,564	23,659	23,905	2.3	1.4
21	令和2年	22,033	47,637	24,001	23,636	2.2	0.2

(注)

資料：国勢調査

- (1) ( ) 内は旧大浜町である。(昭和39年6月石垣市・大浜町合併)  
(2) 昭和25年の人口増加率は、昭和15年をもとにした。

## 2-2. 市部別国勢調査人口

令和2年10月1日現在の沖縄県の総人口は1,467,480人で、前回調査の平成27年と比べて33,914人増加している。人口を市町村別にみると、市部では①うるま市が6,405人増（増加率5.4%）と最も多く、次いで②宜野湾市が3,882人増（同4.0%）、③豊見城市が3,493人増（同5.7%）の順となっている。

人口は、沖縄本島的那覇市を中心とする中南部に人口が集中し、本島周辺の離島で減少傾向が見られる。

令和2年10月1日現在

市名	総数	男	女	世帯数	面積 (km <sup>2</sup> )	人口密度 (1 km <sup>2</sup> 当たり)
沖縄県	1,467,480	722,812	744,668	614,708	2,282.59	642.9
市部	1,135,279	557,807	577,472	483,050	977.70	1,161.2
郡部	332,201	165,005	167,196	131,658	1,304.76	254.6
那覇市	317,625	154,042	163,583	144,355	41.42	7,668.4
宜野湾市	100,125	48,826	51,299	44,163	19.80	5,056.8
石垣市	47,637	24,001	23,636	22,033	229.15	207.9
浦添市	115,690	55,977	59,713	47,331	19.50	5,932.8
名護市	63,554	31,606	31,948	28,453	210.94	301.3
糸満市	61,007	30,707	30,300	23,272	46.63	1,308.3
沖縄市	142,752	69,489	73,263	60,570	49.72	2,871.1
豊見城市	64,612	31,465	33,147	24,580	19.31	3,346.0
うるま市	125,303	63,049	62,254	48,163	87.02	1,439.9
宮古島市	52,931	26,481	26,450	24,235	204.27	259.1
南城市	44,043	22,164	21,879	15,895	49.94	881.9

資料：令和2年国勢調査

2-3. 年齢（各歳）別、男女別人口

令和2年10月1日現在

年 齢	人 口			年 齢	人 口			年 齢	人 口		
	総 数	男	女		総 数	男	女		総 数	男	女
総 数	47,637	24,001	23,636	38	703	350	353	77	330	174	156
				39	706	335	371	78	317	144	173
0～4歳	2,665	1,379	1,286	40～44歳	3,473	1,744	1,729	79	308	141	167
0	474	241	233	40	715	351	364	80～84歳	1,425	599	826
1	527	283	244	41	708	352	356	80	317	144	173
2	547	273	274	42	655	328	327	81	273	109	164
3	523	263	260	43	697	356	341	82	274	115	159
4	594	319	275	44	698	357	341	83	278	125	153
5～9歳	2,800	1,394	1,406	45～49歳	3,337	1,726	1,611	84	283	106	177
5	577	293	284	45	736	385	351	85～89歳	1,017	378	639
6	540	257	283	46	718	370	348	85	256	98	158
7	570	292	278	47	628	303	325	86	234	90	144
8	549	286	263	48	644	345	299	87	197	79	118
9	564	266	298	49	611	323	288	88	191	67	124
10～14歳	2,697	1,385	1,312	50～54歳	2,956	1,581	1,375	89	139	44	95
10	543	265	278	50	584	304	280	90～94歳	581	175	406
11	571	290	281	51	632	348	284	90	168	67	101
12	564	283	281	52	637	332	305	91	134	27	107
13	528	278	250	53	622	339	283	92	117	43	74
14	491	269	222	54	481	258	223	93	75	14	61
15～19歳	1,971	1,018	953	55～59歳	2,968	1,570	1,398	94	87	24	63
15	516	239	277	55	539	304	235	95～99歳	181	30	151
16	473	230	243	56	592	302	290	95	68	9	59
17	471	269	202	57	611	322	289	96	41	8	33
18	326	188	138	58	624	332	292	97	28	5	23
19	185	92	93	59	602	310	292	98	30	7	23
20～24歳	1,516	752	764	60～64歳	3,343	1,740	1,603	99	14	1	13
20	186	102	84	60	608	310	298	100歳以上	40	4	36
21	250	128	122	61	714	364	350	不 詳	821	551	270
22	299	156	143	62	671	374	297	再 掲			
23	366	167	199	63	667	337	330	15歳未満	8,162	4,158	4,004
24	415	199	216	64	683	355	328	15～64歳	28,172	14,429	13,743
25～29歳	2,329	1,191	1,138	65～69歳	3,341	1,755	1,586	65～74歳	5,771	2,986	2,785
25	435	221	214	65	694	369	325	75～84歳	2,892	1,290	1,602
26	447	241	206	66	652	350	302	85歳以上	1,819	587	1,232
27	458	248	210	67	672	342	330	年齢別割合 (%)			
28	458	222	236	68	648	335	313	15歳未満	17.4	17.7	17.1
29	531	259	272	69	675	359	316	15～64歳	60.2	61.5	58.8
30～34歳	2,841	1,432	1,409	70～74歳	2,430	1,231	1,199	65～74歳	12.3	12.7	11.9
30	526	254	272	70	614	307	307	75～84歳	6.2	5.5	6.9
31	538	270	268	71	622	315	307	85歳以上	3.9	2.5	5.3
32	565	295	270	72	587	287	300	平均年齢	43.8	43.0	44.6
33	564	284	280	73	418	218	200	年齢中位数	44.5	44.3	44.8
34	648	329	319	74	189	104	85				
35～39歳	3,438	1,675	1,763	75～79歳	1,467	691	776				
35	655	315	340	75	225	105	120				
36	687	341	346	76	287	127	160				
37	687	334	353								

資料：令和2年国勢調査

## 2-4. 年齢階級別人口の推移

石垣市も全国的な傾向と同じく、幼少年人口の総数と割合が減少傾向で推移しており、平成12年から10,000人を下回っている。反対に、高齢人口は増加傾向にあり、少子高齢化が進展している。

令和2年10月1日現在

年次	幼少年人口（0～14歳）			生産年齢人口（15～64歳）			高齢人口（65歳以上）		
	総数	男	女	総数	男	女	総数	男	女
昭和60年	12,068	6,202	5,866	25,213	12,862	12,351	3,894	1,662	2,232
平成2年	11,457	5,850	5,607	25,118	12,764	12,354	4,670	1,940	2,730
7年	10,325	5,329	4,996	25,806	13,211	12,595	5,646	2,334	3,312
12年	9,238	4,752	4,486	27,400	14,046	13,354	6,653	2,755	3,898
17年	8,651	4,438	4,213	28,946	14,690	14,256	7,585	3,184	4,401
22年	8,637	4,405	4,232	30,180	15,449	14,731	7,989	3,380	4,609
27年	8,639	4,370	4,269	29,602	15,049	14,553	9,067	4,076	4,991
令和2年	8,162	4,158	4,004	28,172	14,429	13,743	10,482	4,863	5,619

資料：令和2年国勢調査

## 2-5. 年齢構造指数の推移

年齢構造指数について過去の調査結果をみていくと、幼少年人口指数は減少傾向にある。また、老年人口指数は増大という過程で推移しており、その要因は医学の進歩等による死亡率の低下である。従属人口指数（子どもや老人を養う負担の度合）が6.4ポイント増加、また、老年化指数においても前回より23.4ポイント増加している。

各年10月1日現在

区分	幼少年人口指数	老年人口指数	従属人口指数	老年化指数
昭和55年	47.9	13.5	61.4	28.3
60年	47.9	15.4	63.3	32.3
平成2年	45.6	18.6	64.2	40.8
7年	40.0	21.9	61.9	54.7
12年	33.7	24.3	58.0	72.0
17年	29.9	26.2	56.1	87.7
22年	28.6	26.5	55.1	92.5
27年	29.2	30.6	59.8	105.0
令和2年	29.0	37.2	66.2	128.4

資料：令和2年国勢調査

2-6. 年齢5階級別、男女別人口の推移 各年10月1日現在

区分	平成7年			平成12年			平成17年			平成22年			平成27年			令和2年		
	総数	男	女	総数	男	女	総数	男	女	総数	男	女	総数	男	女	総数	男	女
総人口	41,777	20,874	20,903	43,302	21,561	21,741	45,183	22,312	22,871	46,922	23,310	23,612	47,564	23,659	23,905	47,637	24,001	23,636
0-4	3,048	1,595	1,453	2,805	1,431	1,374	2,813	1,456	1,357	3,110	1,597	1,513	2,970	1,467	1,503	2,665	1,379	1,286
5-9	3,438	1,774	1,664	3,056	1,614	1,442	2,827	1,417	1,410	2,742	1,425	1,317	3,015	1,531	1,484	2,800	1,394	1,406
10-14	3,839	1,960	1,879	3,377	1,707	1,670	3,011	1,565	1,446	2,785	1,383	1,402	2,654	1,372	1,282	2,697	1,385	1,312
15-19	3,063	1,578	1,485	3,065	1,597	1,468	2,671	1,363	1,308	2,407	1,269	1,138	2,181	1,083	1,098	1,971	1,018	953
20-24	1,822	866	956	2,010	995	1,015	1,924	909	1,015	1,693	842	851	1,413	719	694	1,516	752	764
25-29	2,289	1,120	1,169	2,946	1,412	1,534	3,169	1,508	1,661	2,877	1,409	1,468	2,571	1,255	1,316	2,329	1,191	1,138
30-34	2,836	1,408	1,428	2,807	1,401	1,406	3,540	1,688	1,852	3,671	1,766	1,905	3,295	1,591	1,704	2,841	1,432	1,409
35-39	3,519	1,815	1,704	2,940	1,494	1,446	2,985	1,489	1,496	3,525	1,737	1,788	3,612	1,785	1,827	3,438	1,675	1,763
40-44	3,590	1,948	1,642	3,491	1,816	1,675	2,958	1,528	1,430	3,042	1,560	1,482	3,453	1,737	1,716	3,473	1,744	1,729
45-49	2,694	1,449	1,245	3,549	1,915	1,634	3,513	1,830	1,683	3,035	1,598	1,437	3,060	1,612	1,448	3,337	1,726	1,611
50-54	1,867	973	894	2,696	1,453	1,243	3,580	1,931	1,649	3,530	1,837	1,693	3,004	1,594	1,410	2,956	1,581	1,375
55-59	2,099	1,062	1,037	1,846	967	879	2,769	1,504	1,265	3,614	1,929	1,685	3,473	1,790	1,683	2,968	1,570	1,398
60-64	2,027	992	1,035	2,050	996	1,054	1,837	940	897	2,786	1,502	1,284	3,540	1,883	1,657	3,343	1,740	1,603
65-69	1,894	855	1,039	1,970	935	1,035	2,025	983	1,042	1,796	899	897	2,710	1,427	1,283	3,341	1,755	1,586
70-74	1,416	591	825	1,740	763	977	1,838	853	985	1,901	895	1,006	1,673	831	842	2,430	1,231	1,199
75-79	987	408	579	1,243	490	753	1,590	680	910	1,655	728	927	1,680	778	902	1,467	691	776
80-84	751	291	460	808	290	518	1,053	362	691	1,319	514	805	1,384	573	811	1,425	599	826
85-89	385	135	250	567	199	368	604	190	414	788	241	547	968	320	648	1,017	378	639
90-94	174	47	127	243	62	181	338	93	245	353	76	277	461	115	346	581	175	406
95-99	36	7	29	71	16	55	113	16	97	146	24	122	152	27	125	181	30	151
100以上	3	-	3	11	-	11	24	7	17	31	3	28	39	5	34	40	4	36
年齢不詳	-	-	-	11	8	3	1	-	1	116	76	40	256	164	92	821	551	270
15歳以上人口	31,452	15,545	15,907	34,064	16,809	17,255	36,532	17,874	18,658	38,285	18,905	19,380	38,925	19,289	19,636	39,475	19,843	19,632
構成比 (%)	75.3	74.5	76.1	78.7	78.0	79.4	80.9	80.1	81.6	81.6	81.1	82.1	81.8	81.5	82.1	82.9	82.7	83.1
65歳以上人口	5,646	2,334	3,312	6,664	2,763	3,901	7,585	3,184	4,401	7,989	3,380	4,609	9,067	4,076	4,991	10,482	4,863	5,619
構成比 (%)	13.5	11.2	15.8	15.4	12.8	17.9	16.8	14.3	19.2	17.0	14.5	19.5	19.1	17.2	20.9	22.0	20.3	23.8

資料：令和2年国勢調査

2-7. 世帯人員（10区分）別一般世帯数、一般世帯人員及び1世帯当り人員 令和2年10月1日現在

区分	一般											世帯				世帯人員		1世帯当り人員	間借り・下宿などの単身者	会社などの単身者		
	世帯											世帯				世帯人員						
	世帯人員											世帯				世帯人員						
	総数	1	2	3	4	5	6	7	8	9	10人以上	1	2	3	4	5	6				7	8
沖縄県	613,294	229,602	157,178	100,261	71,666	36,588	12,598	3,755	1,126	352	168	1,430,169	2.33	7,947	2,522							
市部	482,019	186,006	122,606	77,537	54,902	27,571	9,398	2,799	823	252	125	1,107,447	2.30	6,079	1,490							
郡部	131,275	43,596	34,572	22,724	16,764	9,017	3,200	956	303	100	43	322,722	2.46	1,868	1,032							
那覇市	144,011	62,298	35,740	21,629	14,688	6,754	2,097	592	151	39	23	309,717	2.15	1,978	258							
宜野湾市	44,113	18,087	10,630	6,954	5,031	2,330	797	205	41	28	10	98,885	2.24	405	38							
石垣市	22,006	9,365	6,034	3,121	1,943	1,021	349	125	39	7	2	47,037	2.14	298	221							
浦添市	47,249	16,256	12,387	8,285	5,982	3,022	935	258	89	21	14	113,388	2.40	632	27							
名護市	28,362	12,581	6,878	3,990	2,760	1,405	536	145	43	20	4	61,167	2.16	319	165							
糸満市	23,205	7,339	6,024	4,138	3,095	1,670	635	211	68	19	6	58,597	2.53	373	59							
沖縄市	60,453	23,663	14,550	9,712	7,225	3,587	1,236	343	95	28	14	139,706	2.31	737	53							
豊見城市	24,537	7,149	6,412	4,679	3,557	1,884	622	178	40	12	4	63,105	2.57	228	36							
うるま市	48,067	15,398	12,074	8,637	6,301	3,585	1,336	471	174	56	35	122,172	2.54	712	194							
宮古島市	24,174	9,867	7,378	3,263	2,113	1,041	355	112	30	8	7	51,370	2.13	239	388							
南城市	15,842	4,003	4,499	3,129	2,207	1,272	500	159	53	14	6	42,303	2.67	158	51							

資料：令和2年国勢調査

2-8. 市別人口集中地域（D・I・D）の人口及び面積

石垣市の令和2年の人口集中地区は、石垣島の南西部、四カ字を中心とする地区から成り立っている。その面積は5.56平方キロメートルで、平成27年より、0.41平方キロメートル拡大し、市の総面積に占める割合は2.4%となった。また、令和2年の人口集中地区人口は32,253人で、平成27年より828人増加しており、市の総人口に占める割合では、67.7%となった。一方、人口集中地区の人口密度は5800.9人であった。

令和2年10月1日現在

区分	人口 (D・I・D)		面積 (km <sup>2</sup> )		総人口に占める 割合 (%)		総面積に占める 割合 (%)		人口増減 (平成22年～27年)		人口密度 (1km <sup>2</sup> 当り)
	令和2年	平成27年	令和2年	平成27年	令和2年	平成27年	令和2年	平成27年	実数	(%)	令和2年
沖縄県	1,023,230	971,772	143.80	134.19	69.7	67.8	6.3	5.9	51,458	5.3	7115.6
那覇市	316,580	318,151	38.68	38.4	99.7	99.6	93.4	97.0	▲ 1,571	▲ 0.5	8184.6
宜野湾市	98,886	95,504	12.25	12.69	98.8	99.2	61.9	64.1	3,382	3.5	8072.3
石垣市	<b>32,253</b>	<b>31,425</b>	<b>5.56</b>	<b>5.15</b>	<b>67.7</b>	<b>66.1</b>	<b>2.4</b>	<b>2.2</b>	<b>828</b>	<b>2.6</b>	<b>5800.9</b>
浦添市	113,204	111,169	12.98	12.47	97.9	97.3	66.6	64.0	2,035	1.8	8721.4
名護市	32,173	25,270	6.04	4.6	50.6	41.0	2.9	2.2	6,903	27.3	5326.7
糸満市	37,403	33,830	6.51	6.39	61.3	57.8	14.0	13.7	3,573	10.6	5745.5
沖縄市	133,572	122,197	20.06	16.8	93.6	87.7	40.3	33.8	11,375	9.3	6658.6
豊見城市	45,688	39,139	6.55	4.57	70.7	64.0	33.9	23.3	6,549	16.7	6975.3
うるま市	62,071	59,166	10.86	10.24	49.5	49.8	12.5	11.8	2,905	4.9	5715.6
宮古島市	19,723	17,314	4.29	3.63	37.3	33.8	2.1	1.8	2,409	13.9	4597.4

(注) 資料：令和2年国勢調査

人口集中地域（D・I・D）とは、各市町村の境域内で人口密度の高い調査区（人口密度1平方キロメートル当り4,000人以上）が隣接して、それが人口5,000人以上の地域を構成する地区のことである。なお、広大な工場地域・湾港施設・学校・都市公園・官公庁の施設がある地域は、人口密度に関係なく、これと隣接する人口密度の高い調査区の地域に含めている。

2-9. 年齢（5歳階級）、配偶関係（4区分）男女別15歳以上人口

令和2年10月1日現在

年齢	総数		男							女					
	総数	不詳	総数	未婚	有配偶者	死別	離別	不詳	総数	未婚	有配偶者	死別	離別	不詳	
総数	38,654	2,513	19,292	5,567	10,783	417	1,167	1,358	19,362	4,225	10,319	1,917	1,746	1,155	
15-19	1,971	7	1,018	1,007	6	-	-	5	953	947	3	-	1	2	
20-24	1,516	155	752	569	74	-	7	102	764	575	121	-	15	53	
25-29	2,329	205	1,191	687	368	1	25	110	1,138	596	420	-	27	95	
30-34	2,841	234	1,432	580	681	1	40	130	1,409	419	797	2	87	104	
35-39	3,438	216	1,675	489	992	3	61	130	1,763	384	1,141	5	147	86	
40-44	3,473	214	1,744	439	1,093	1	91	120	1,729	319	1,091	5	220	94	
45-49	3,337	191	1,726	426	1,051	4	127	118	1,611	285	1,022	18	213	73	
50-54	2,956	173	1,581	347	982	10	136	106	1,375	188	892	21	207	67	
55-59	2,968	181	1,570	285	998	17	157	113	1,398	150	926	52	202	68	
60-64	3,343	199	1,740	282	1,136	26	176	120	1,603	106	1,113	107	198	79	
65-69	3,341	204	1,755	237	1,161	57	174	126	1,586	93	1,078	160	177	78	
70-74	2,430	149	1,231	122	906	42	87	74	1,199	72	734	206	112	75	
75-79	1,467	84	691	51	527	43	39	31	776	38	417	210	58	53	
80-84	1,425	99	599	29	437	69	30	34	826	23	366	323	49	65	
85-89	1,017	98	378	13	270	62	8	25	639	17	150	382	17	73	
90-94	581	64	175	4	90	60	9	12	406	8	41	291	14	52	
95-99	181	28	30	-	10	18	-	2	151	4	7	112	2	26	
100歳以上	40	12	4	-	1	3	-	-	36	1	-	23	-	12	
再掲	65歳以上	10,482	738	4,863	456	3,402	354	347	304	5,619	256	2,793	1,707	429	434
	75歳以上	4,711	385	1,877	97	1,335	255	86	104	2,834	91	981	1,341	140	281
	85歳以上	1,819	202	587	17	371	143	17	39	1,232	30	198	808	33	163

資料：令和2年国勢調査

2-10. 市別世帯の家族類型（9区分）別一般世帯数 令和2年10月1日現在

地域	世帯総数	世帯										非親族世帯	単身世帯	世帯の家族類型「不詳」		
		親					世帯									
		核		家		族		世帯		親					世帯	
		総数	夫婦のみ	夫婦と子供	男親と子供	女親と子供	総数	夫婦と親	夫婦・子供と親	その他						
沖縄県	613,294	374,684	338,232	96,510	167,439	11,246	63,037	36,452	3,584	8,012	24,856	7,940	229,602	1,068		
那覇市	144,011	79,761	72,286	21,137	34,053	2,205	14,891	7,475	642	1,394	5,439	1,552	62,298	400		
宜野湾市	44,113	25,195	23,148	6,323	11,728	695	4,402	2,047	191	429	1,427	763	18,087	68		
石垣市	22,006	12,255	11,124	4,096	4,865	402	1,761	1,131	219	258	654	361	9,365	25		
浦添市	47,249	29,946	27,425	7,512	14,064	801	5,048	2,521	194	549	1,778	962	16,256	85		
名護市	28,362	15,454	14,009	4,490	6,626	429	2,464	1,445	134	296	1,015	314	12,581	13		
糸満市	23,205	15,521	13,980	3,703	7,396	487	2,394	1,541	137	334	1,070	302	7,339	43		
沖縄市	60,453	35,985	32,730	8,310	16,204	1,180	7,036	3,255	273	717	2,265	682	23,663	123		
豊見城市	24,537	17,048	15,722	4,188	8,572	422	2,540	1,326	119	346	861	321	7,149	19		
うるま市	48,067	32,003	27,886	6,854	14,278	1,128	5,626	4,117	324	982	2,811	655	15,398	11		
宮古島市	24,174	13,983	12,771	5,159	5,142	394	2,076	1,212	206	224	782	295	9,867	29		
南城市	15,842	11,677	10,345	2,997	5,386	349	1,613	1,332	158	368	806	148	4,003	14		

資料：令和2年国勢調査



## 2-11. 人口動態

本市の人口は、令和4年末に自然動態が統計開始後初めて減少に転じ、社会動態についても、転出者数が転入者数を上回る転出超過の傾向にあり、人口減少に転じている。原因としては高齢化や令和2年からの新型コロナウイルス感染症拡大による影響が大きいと考えられる。

区分	人口増加 (A+B)	自然動態			社会動態			各年12月31日現在	
		自然増加	出生	死亡	社会増加	転入	転出	婚姻	離婚
		A=①-②	①	②	B=③-④	③	④		
平成元年	▲ 267	356	588	232	▲ 623	2,636	3,259	280	111
2年	▲ 521	377	611	234	▲ 898	2,319	3,217	228	92
3年	▲ 115	365	627	262	▲ 480	2,146	2,626	285	118
4年	250	385	608	223	▲ 135	2,648	2,783	271	82
5年	188	327	540	213	▲ 139	2,459	2,598	256	69
6年	232	304	574	270	▲ 72	2,407	2,479	225	93
7年	287	343	609	266	▲ 56	2,460	2,516	294	104
8年	95	289	550	261	▲ 194	2,379	2,573	296	131
9年	118	228	530	302	▲ 110	2,489	2,599	235	101
10年	375	266	567	301	109	2,797	2,688	329	142
11年	503	315	598	283	188	2,866	2,678	313	138
12年	349	340	620	280	9	2,755	2,746	314	146
13年	171	293	610	317	▲ 122	2,695	2,817	281	138
14年	269	217	514	297	52	2,767	2,715	281	117
15年	388	252	543	291	136	2,766	2,630	329	158
16年	641	286	606	320	355	3,182	2,827	318	154
17年	569	221	527	306	348	3,226	2,878	388	171
18年	682	215	594	379	467	3,486	3,019	406	159
19年	391	333	675	342	58	3,192	3,134	467	140
20年	258	343	694	351	▲ 85	3,155	3,240	397	134
21年	204	340	663	323	▲ 136	2,925	3,061	426	137
22年	90	299	657	358	▲ 209	2,715	2,924	374	124
23年	32	223	633	410	▲ 191	2,799	2,990	341	140
24年	318	184	587	403	134	3,089	2,955	377	153
25年	▲ 8	262	667	405	▲ 270	2,783	3,053	382	163
26年	102	122	573	451	▲ 20	2,963	2,983	398	154
27年	336	179	599	420	157	3,200	3,043	419	152
28年	55	176	619	443	▲ 121	2,990	3,111	465	140
29年	83	178	569	391	▲ 95	3,094	3,189	418	147
30年	130	87	539	452	43	3,424	3,381	479	133
令和元年	218	142	547	405	76	3,500	3,424	460	139
2年	2	64	485	421	▲ 62	3,262	3,324	359	114
3年	▲ 130	39	498	459	▲ 169	3,266	3,435	346	121
4年	▲ 200	▲ 3	490	493	▲ 197	3,291	3,488	366	113
1月	▲ 23	▲ 4	33	37	▲ 19	161	180	39	8
2月	▲ 39	10	37	27	▲ 49	134	183	30	14
3月	▲ 835	▲ 8	37	45	▲ 827	437	1,264	42	17
4月	686	▲ 23	21	44	709	1,034	325	28	6
5月	14	▲ 2	45	47	16	198	182	32	7
6月	32	7	40	33	25	202	177	26	8
7月	94	1	45	44	93	237	144	32	11
8月	12	▲ 9	43	52	21	196	175	20	9
9月	▲ 32	15	49	34	▲ 47	169	216	21	11
10月	▲ 68	6	53	47	▲ 74	183	257	31	7
11月	▲ 15	6	44	38	▲ 21	174	195	37	8
12月	▲ 26	▲ 2	43	45	▲ 24	166	190	28	7

(注)

資料：市民課

- (1) 「人口増加」は「自然増加」と「社会増加」を足した数字である。さらに、「自然増加」は、出生者数から死亡者数を差し引いた数をさし、社会増加とは、転入者数から転出者数を差し引いた数である。
- (2) 婚姻、離婚件数は受理件数である。

## 2-12. 人口・世帯数の推移

各年12月31日現在

区分	世帯数	人		口	前年に対する 増加数	一世帯 あたり人員
		総数	男	女		
昭和38年	5,729	27,430	13,443	13,987	883	4.8
39年	8,208	41,265	20,568	20,697	13,835	5.0
40年	8,319	41,104	20,378	20,726	▲ 161	4.9
41年	8,539	41,805	20,751	21,054	701	4.9
42年	8,892	42,637	21,103	21,534	832	4.8
43年	8,875	41,348	20,355	20,993	▲ 1,289	4.7
44年	9,241	41,362	20,389	20,973	14	4.5
45年	9,466	40,741	20,029	20,712	▲ 621	4.3
46年	8,746	35,699	17,423	18,276	▲ 5,042	4.1
47年	8,935	34,679	16,792	17,887	▲ 1,020	3.9
48年	9,241	35,758	17,664	18,094	1,079	3.9
49年	9,271	35,760	17,793	17,967	2	3.9
50年	9,612	36,780	18,385	18,395	1,020	3.8
51年	9,889	37,548	18,748	18,800	768	3.8
52年	10,267	38,652	19,358	19,294	1,104	3.8
53年	10,558	39,599	19,897	19,702	947	3.8
54年	10,927	40,554	20,471	20,083	955	3.7
55年	11,246	41,367	20,978	20,389	813	3.7
56年	11,429	41,739	21,163	20,576	372	3.7
57年	11,528	42,053	21,309	20,744	314	3.6
58年	11,711	42,566	21,634	20,932	513	3.6
59年	11,952	43,125	21,901	21,224	559	3.6
60年	12,276	43,616	22,115	21,501	491	3.6
61年	12,310	43,811	22,140	21,671	195	3.6
62年	12,488	43,847	22,166	21,681	36	3.5
63年	13,714	43,491	21,943	21,548	▲ 356	3.2
平成元年	13,937	43,254	21,767	21,487	▲ 237	3.1
2年	14,078	42,748	21,450	21,298	▲ 506	3.0
3年	14,330	42,654	21,419	21,235	▲ 94	3.0
4年	14,535	42,676	21,418	21,258	22	2.9
5年	14,885	42,899	21,554	21,345	223	2.9
6年	15,007	43,147	21,713	21,434	248	2.9
7年	15,293	43,449	21,862	21,587	302	2.8
8年	15,561	43,595	21,935	21,660	146	2.8
9年	15,974	43,836	22,031	21,805	241	2.7
10年	16,551	44,210	22,191	22,019	374	2.7
11年	17,127	44,771	22,461	22,310	561	2.6
12年	17,545	45,075	22,602	22,473	304	2.6
13年	17,898	45,269	22,635	22,634	194	2.5
14年	18,296	45,497	22,768	22,729	228	2.5
15年	18,819	45,935	22,945	22,990	438	2.4
16年	19,360	46,542	23,211	23,331	607	2.4
17年	19,941	47,092	23,494	23,598	550	2.4
18年	20,601	47,766	23,845	23,921	674	2.3
19年	20,989	48,180	24,042	24,138	414	2.3
20年	21,284	48,424	24,162	24,262	244	2.3
21年	21,534	48,635	24,247	24,388	211	2.3
22年	21,697	48,723	24,324	24,399	88	2.2
23年	21,891	48,755	24,330	24,425	32	2.2
24年	22,148	48,816	24,438	24,378	61	2.2
25年	22,474	48,808	24,425	24,383	▲ 8	2.2
26年	22,903	48,910	24,464	24,446	102	2.1
27年	23,271	49,160	24,547	24,613	250	2.1
28年	23,585	49,265	24,623	24,642	105	2.1
29年	24,027	49,380	24,724	24,656	115	2.1
30年	24,492	49,550	24,875	24,675	170	2.0
令和元年	25,043	49,801	25,077	24,724	251	2.0
2年	25,267	49,840	25,105	24,735	39	2.0
3年	25,428	49,710	24,993	24,717	▲ 130	2.0
4年	25,534	49,510	24,866	24,644	▲ 200	1.9

(注) この数は、住民基本台帳人口に外国人登録人口を加えた数である。

資料：市民課

## 2-13. 外国人登録国籍別人口

外国人登録者数の総人口での割合は約1.2%となっており、登録国籍で最も多いのが、①インドネシア103人、次いで②ベトナム75人、③フィリピン52人、韓国又は朝鮮52人の順となっている。

各年12月31日現在

国名	平成26年	平成27年	平成28年	平成29年	平成30年	令和元年	令和2年	令和3年	令和4年
総数	265	304	327	445	506	673	634	564	601
オーストラリア	4	3	2	3	4	0	2	3	2
バングラデシュ	1	1	0	0	0	2	1	2	0
ベルギー	0	1	2	1	1	1	1	1	2
ブラジル	5	5	7	7	13	22	34	31	40
カナダ	3	4	8	5	5	6	7	7	7
中国	24	26	34	49	58	68	55	38	43
コロンビア	0	1	1	0	0	0	0	1	1
フランス	6	3	4	9	8	11	11	11	13
ドイツ	3	3	4	4	6	6	7	7	7
インド	2	5	1	6	3	3	4	2	5
インドネシア	33	34	36	60	70	76	94	90	103
アイルランド	1	2	1	2	2	2	2	2	2
韓国又は朝鮮	33	49	38	46	45	53	53	47	52
マレーシア	7	8	10	10	11	9	11	9	6
モルディブ	0	1	1	0	0	2	0	0	1
モーリシャス	6	1	5	2	2	3	4	4	3
メキシコ	1	2	1	1	2	4	3	1	3
モンゴル	1	1	1	1	0	0	2	6	1
ニュージーランド	1	1	0	0	1	0	0	0	1
ペルー	2	1	1	1	1	2	2	3	4
フィリピン	43	38	40	51	52	52	45	45	52
ロシア	8	8	7	10	7	9	8	8	7
シンガポール	2	5	3	4	3	3	3	2	3
南アフリカ	0	0	3	1	7	4	3	0	2
スリランカ	3	2	2	2	2	2	2	3	13
スイス	1	1	0	0	0	0	0	1	1
タイ	4	6	4	4	5	9	9	7	9
ミャンマー	1	1	1	0	1	5	15	4	2
イギリス	2	3	4	2	0	5	3	5	4
米国	21	22	23	22	19	31	30	32	38
ベトナム	0	6	26	62	105	174	134	115	75
イタリア	1	2	2	2	2	3	5	3	4
ケニア	0	0	0	1	0	0	0	0	0
エジプト	0	7	2	1	0	1	1	1	3
トルコ	1	0	0	0	0	0	0	0	1
モロッコ	0	1	0	0	0	0	0	0	0
ポルトガル	1	1	1	1	1	1	1	2	1
スウェーデン	1	1	1	1	2	1	2	3	2
ネパール	5	5	8	9	12	16	14	11	30
オランダ	2	3	3	3	3	3	2	2	4
台湾	31	33	37	54	50	57	44	40	43
スペイン	0	0	0	0	0	1	0	0	0
アルゼンチン	1	1	1	1	0	7	2	2	0
ガーナ	1	0	0	0	0	0	0	0	0
ノルウェー	1	0	0	0	0	1	0	0	0
ポーランド	1	1	0	1	0	1	0	0	0
ドミニカ共和国	1	1	0	1	0	1	1	0	0
イラン	0	1	0	0	0	1	1	1	0
ボリビア	0	3	0	2	1	1	1	1	1
イスラエル	0	0	1	1	1	1	1	1	1
デンマーク	0	0	1	0	0	0	0	0	0
カンボジア	0	0	0	2	1	2	1	0	0
チリ	0	0	0	0	0	2	3	3	0
キルギス	0	0	0	0	0	3	3	2	3
リトアニア	0	0	0	0	0	1	0	0	0
セネガル	0	0	0	0	0	3	2	1	2
ジンバブエ	0	0	0	0	0	2	0	2	2
パラグアイ	0	0	0	0	0	0	1	1	0
エストニア	0	0	0	0	0	0	1	1	1
カザフスタン	0	0	0	0	0	0	2	0	0
ウクライナ	0	0	0	0	0	0	1	0	0
チュニジア	0	0	0	0	0	0	0	0	1
無国籍・不明	0	0	0	0	0	0	0	0	0

資料：市民課

## 2-14. 字別人口及び世帯数

令和4年12月31日現在

区分	世帯数	人 口			人口の対前年 増減数	一世帯当たり 人員	人口構成比 (%)	
		総 数	男	女				
登野城	登野城	4,901	9,645	4,829	4,816	42	1.97	19.5
	嵩田	63	142	80	62	▲ 10	2.25	0.3
大川		1,806	3,371	1,694	1,677	▲ 69	1.87	6.8
石垣		2,118	3,991	1,978	2,013	69	1.88	8.1
新川		4,488	8,604	4,252	4,352	33	1.92	17.4
美崎町		301	415	227	188	▲ 35	1.38	0.8
新栄町		1,295	2,401	1,219	1,182	▲ 129	1.85	4.8
浜崎町		594	1,107	564	543	14	1.86	2.2
八島町		136	314	168	146	▲ 8	2.31	0.6
名蔵	名蔵	174	297	166	131	▲ 13	1.71	0.6
	元名蔵	39	68	35	33	▲ 10	1.74	0.1
崎枝		66	134	73	61	5	2.03	0.3
川平	川平	410	654	341	313	0	1.60	1.3
	大嵩	8	15	8	7	1	1.88	0.0
	仲筋	7	10	5	5	▲ 2	1.43	0.0
	吉原	141	254	147	107	▲ 26	1.80	0.5
桴海	米原	78	141	70	71	1	1.81	0.3
	富野	8	25	12	13	1	3.13	0.1
	大田	18	29	16	13	3	1.61	0.1
	伊土名	31	55	32	23	▲ 2	1.77	0.1
平得	平得	1,385	2,802	1,404	1,398	▲ 69	2.02	5.7
	開南	35	65	33	32	▲ 16	1.86	0.1
真栄里	真栄里	3,084	5,926	3,007	2,919	▲ 40	1.92	12.0
	於茂登	36	65	35	30	4	1.81	0.1
大浜	大浜	1,687	3,695	1,844	1,851	77	2.19	7.5
	磯辺	238	558	271	287	▲ 18	2.34	1.1
	川原	101	236	125	111	▲ 2	2.34	0.5
	三和	20	33	18	15	2	1.65	0.1
宮良		858	1,744	869	875	▲ 67	2.03	3.5
白保	白保	764	1,564	760	804	▲ 35	2.05	3.2
	大里	59	98	56	42	▲ 4	1.66	0.2
桃里	星野	81	168	78	90	11	2.07	0.3
	伊野田	89	147	80	67	▲ 5	1.65	0.3
	大野	8	11	7	4	0	1.38	0.0
伊原間	伊原間	88	162	83	79	3	1.84	0.3
	明石	72	119	65	54	▲ 20	1.65	0.2
平久保	久宇良	14	22	12	10	2	1.57	0.0
	吉野	1	1	0	1	▲ 2	0.00	0.0
	平久保	28	52	30	22	▲ 13	1.86	0.1
	平野	26	37	19	18	▲ 6	1.42	0.1
野底	栄	48	83	37	46	▲ 3	1.73	0.2
	下地	66	127	61	66	▲ 5	1.92	0.3
	兼城	34	73	36	37	8	2.15	0.1
	多良間	30	50	20	30	3	1.67	0.1
総 数		25,534	49,510	24,866	24,644	▲ 330	1.94	100.0

(注) この人口は、住民基本台帳人口である。(外国人含む)

資料：市民課

2-15. 沖縄県市町村別住民基本台帳人口、世帯数及び面積 令和4年1月1日現在

市町村別	面積 (km <sup>2</sup> )	世帯数	人口			対前年同月 人口増減	1世帯当 たり人員	人口密度
			総数	男	女			
沖縄県計	2,282.15	684,209	1,485,670	732,981	752,689	186	2.17	651.0
市部計	977.27	534,988	1,146,359	563,898	582,461	▲ 617	2.14	1173.0
郡部計	1,304.70	149,221	339,311	169,083	170,228	803	2.27	260.1
那覇市	41.42	156,309	318,339	154,230	164,109	▲ 2128	2.04	7685.6
宜野湾市	19.80	46,347	100,317	48,766	51,551	▲ 145	2.16	5066.5
<b>石垣市</b>	<b>229.15</b>	<b>25,446</b>	<b>49,745</b>	<b>25,012</b>	<b>24,733</b>	<b>▲ 103</b>	<b>1.95</b>	<b>217.1</b>
浦添市	19.44	52,156	115,744	56,290	59,454	196	2.22	5953.9
名護市	210.94	31,288	64,036	31,921	32,115	312	2.05	303.6
糸満市	46.60	27,578	62,375	31,595	30,780	26	2.26	1338.5
沖縄市	49.72	65,172	143,119	69,569	73,550	146	2.20	2878.5
豊見城市	19.34	27,676	65,940	32,390	33,550	174	2.38	3409.5
うるま市	87.02	55,191	125,701	63,072	62,629	363	2.28	1444.5
宮古島市	203.90	28,771	55,466	28,026	27,440	▲ 111	1.93	272.0
南城市	49.94	19,054	45,577	23,027	22,550	653	2.39	912.6
国頭郡	577.26	31,974	65,099	33,234	31,865	42	2.04	112.8
国頭村	194.80	2,328	4,596	2,377	2,219	▲ 19	1.97	23.6
大宜味村	63.55	1,684	3,049	1,609	1,440	▲ 25	1.81	48.0
東村	81.88	923	1,721	950	771	▲ 10	1.86	21.0
今帰仁村	39.93	4,470	9,370	4,820	4,550	48	2.10	234.7
本部町	54.36	6,482	13,107	6,667	6,440	▲ 46	2.02	241.1
恩納村	50.84	5,534	11,082	5,631	5,451	32	2.00	218.0
宜野座村	31.30	2,669	6,253	3,153	3,100	66	2.34	199.8
金武町	37.84	5,602	11,487	5,766	5,721	37	2.05	303.6
伊江村	22.78	2,282	4,434	2,261	2,173	▲ 41	1.94	194.6
中頭郡	107.28	67,663	159,777	78,520	81,257	555	2.36	1489.3
読谷村	35.28	17,192	41,793	20,573	21,220	151	2.43	1184.6
嘉手納町	15.12	5,623	13,271	6,442	6,829	▲ 138	2.36	877.7
北谷町	13.91	12,629	29,016	13,904	15,112	166	2.30	2086.0
北中城村	11.54	7,657	17,892	8,610	9,282	71	2.34	1550.4
中城村	15.53	9,333	22,223	11,113	11,110	177	2.38	1431.0
西原町	15.90	15,229	35,582	17,878	17,704	128	2.34	2237.9
島尻郡	234.87	45,619	107,355	53,594	53,761	226	2.35	457.1
与那原町	5.18	8,693	20,071	9,797	10,274	▲ 46	2.31	3874.7
南風原町	10.76	16,249	40,584	19,954	20,630	209	2.50	3771.7
渡嘉敷村	19.23	410	716	393	323	▲ 8	1.75	37.2
座間味村	16.74	560	920	514	406	5	1.64	55.0
粟国村	7.65	417	681	366	315	▲ 8	1.63	89.0
渡名喜村	3.87	217	341	194	147	▲ 4	1.57	88.1
南大東村	30.52	670	1,230	702	528	▲ 27	1.84	40.3
北大東村	13.07	292	561	326	235	▲ 6	1.92	42.9
伊平屋村	21.82	594	1,205	642	563	▲ 5	2.03	55.2
伊是名村	15.43	725	1,315	702	613	▲ 39	1.81	85.2
久米島町	63.65	3,985	7,585	4,024	3,561	▲ 109	1.90	119.2
八重瀬町	26.96	12,807	32,146	15,980	16,166	264	2.51	1192.4
宮古郡	22.00	534	1,092	594	498	▲ 11	2.04	49.6
多良間村	22.00	534	1,092	594	498	▲ 11	2.04	49.6
八重山郡	363.30	3,431	5,988	3,141	2,847	▲ 9	1.75	16.5
竹富町	334.40	2,486	4,295	2,232	2,063	▲ 5	1.73	12.8
与那国町	28.90	945	1,693	909	784	▲ 4	1.79	58.6
その他	0.18	-	-	-	-	-	-	-

資料：沖縄県企画部市町村課

(注) 面積は「令和4年全国都道府県市区町村別面積調(1月1日時点)」(国土地理院)による。  
 その他はうるま市・金武町境界部地先の埋立地であり、境界未定のため、単独で面積を示している。



# 3 労働力

3-1.	市別労働力状態(8区分)、15歳以上人口	55
3-2.	男女別労働力状態(15歳以上人口)の推移	56
3-3.	産業別就業者数の推移	57
3-4.	出稼労働者職業紹介状況	58
3-5.	障害者の職業紹介等状況	58
3-6.	産業別新規求人数(新規学卒を除きパートタイム含む)	58
3-7.	新規学卒者職業紹介状況の推移	59
3-8.	中高年齢者職業紹介状況(パートタイムを除く)	59
3-9.	職業紹介状況(新規学卒を除きパートタイム含む)	60

3-1. 市別労働力状態（8区分）、15歳以上人口

令和2年10月1日現在の石垣市の労働力人口の状況をみると、15歳以上人口38,654人のうち、就業者が19,447人（全体の50.3%）、完全失業者が896人（同2.3%）で、この双方を合わせた労働人口は20,343人となり、全体の52.6%（労働力率）を占める。女性、高齢者、そして若者…非労働力人口に含まれるこうした幅広い人材を活用するために、いかにして就業機会を創出し、労働市場への参加あるいは復帰を促していくかが、今後の労働力率改善の課題である。

地域	総数	労働力人口						非労働力人口				不詳	
		就		業		者		完全失業者	労働力人口				
		総数	主に仕事	家事・仕事	家事・仕事	通学・仕事	休業者		総数	家事	通学		その他
								総数					
沖縄県	1,195,862	611,102	577,419	495,288	50,488	9,745	21,898	33,683	349,696	110,730	60,921	178,045	235,064
那覇市	261,823	133,907	125,837	107,559	10,809	2,362	5,107	8,070	78,641	25,935	13,221	39,485	49,275
宜野湾市	79,417	38,238	36,086	30,536	3,208	864	1478	2,152	20,621	7,051	3,964	9,606	20,558
石垣市	38,654	20,343	19,447	16,902	1,737	84	724	896	8,541	2,852	1,269	4,420	9,770
浦添市	94,466	47,370	44,947	38,475	3,757	967	1748	2,423	25,179	8,313	5,110	11,756	21,917
名護市	51,153	26,440	25,151	21,491	2,004	631	1025	1,289	15,349	4,195	3,261	7,893	9,364
糸満市	49,591	27,826	26,186	22,409	2,392	387	998	1,640	16,123	4,991	2,664	8,468	5,642
沖縄市	114,527	51,759	48,643	41,420	4,409	786	2,028	3,116	29,781	9,870	5,492	14,419	32,987
豊見城市	51,488	27,837	26,490	22,687	2,359	411	1033	1,347	14,009	4,815	2,785	6,409	9,642
うるま市	103,729	44,596	41,989	35,883	3,763	621	1722	2,607	27,155	8,724	4,615	13,816	31,978
宮古島市	43,592	25,329	24,407	21,454	2,224	75	654	922	13,145	4,100	1,438	7,607	5,118
南城市	36,166	19,869	18,736	16,204	1,670	258	604	1,133	13,035	3,746	1,937	7,352	3,262

（注）総数は「不詳」も含むので、内訳とは必ずしも一致しない。

資料：令和2年国勢調査

## 3-2. 男女別労働力状態（15歳以上人口）の推移

令和2年と平成27年を比較すると、新型コロナウイルス感染症拡大の影響を受け、労働力人口は大幅に減少している。それに伴い、男女の労働力率も大幅に低下している。一方で、男性の失業率には若干の改善が見られる。

区	分	全体総数 (人)	労働力人口			非労働力人口 (人)	労働力率 (%)	失業率 (%)
			労働者(人)		完全失業者(人)			
			総数(人)	就業者(人)				
平成17年	総数	36,531	23,022	21,410	1,612	11,757	63.0	7.0
	男	17,874	13,217	12,157	1,060	3,585	73.9	8.0
	女	18,657	9,805	9,253	552	8,172	52.6	5.6
	総数	38,169	24,076	22,275	1,801	11,465	63.1	7.5
平成22年	男	18,829	13,787	12,567	1,220	3,722	73.2	8.8
	女	19,340	10,289	9,708	581	7,743	53.2	5.6
平成27年	総数	38,669	23,832	22,711	1,121	11,497	61.6	4.7
	男	19,125	13,402	12,674	728	4,040	70.1	5.4
	女	19,544	10,430	10,037	393	7,457	53.4	3.8
	総数	38,654	20,343	19,447	896	8,541	52.6	4.4
令和2年	男	19,292	11,092	10,558	534	3,080	57.5	4.8
	女	19,362	9,251	8,889	362	5,461	47.8	3.9

(注)

(1) 労働力率＝総数÷全体総数×100 失業率＝完全失業者÷総数×100

(2) 総数は「不詳」を含むので、内訳とは必ずしも一致しない。

資料：令和2年国勢調査



## 3-3. 産業別就業者数の推移

令和2年の15歳以上就業者19,447人の産業別分布をみると、①「医療・福祉」の2,525人（全体の13.0%）が最も多く、次いで②「卸売・小売業」2,484人（同12.8%）、③「宿泊業、飲食サービス業」2,451人（同12.6%）、④「建設業」1,559人（同8.0%）の順となっている。また、産業を3部門にまとめた、その就業者の割合をみると、①第3次産業が14,599人（全体の75.0%）と大半を占め、次いで②第2次産業が2,447人（同12.6%）、③第1次産業が1,511人（同7.8%）の順となっている。

産業別構成の過去10年間の推移は、第1次産業が平成22年で1,957人（全体の8.8%）→令和2年1,511人（同7.8%）と1.0ポイント減少。第2次産業が、平成22年で3,190人（同14.3%）→令和2年2,447人（同12.6%）と1.7ポイント減少。いずれも減少傾向を示している。一方、第3次産業は平成22年14,890人（同66.8%）→27年16,341人（同71.9%）→令和2年14,599人（全体の75.0%）と変動はありながらも、石垣市の基幹産業として安定した数値で推移している。

令和2年10月1日現在

大分類	平成22年			平成27年			令和2年		
	総数	男	女	総数	男	女	総数	男	女
総数	22,275	12,567	9,708	22,711	12,674	10,037	19,447	10,558	8,889
第1次産業	1,957	1,513	444	2,075	1,601	474	1,511	1,124	387
農業	1,655	1,242	413	1,787	1,341	446	1,304	939	365
林業	14	12	2	14	12	2	10	9	1
漁業	288	259	29	274	248	26	197	176	21
第2次産業	3,190	2,431	759	3,114	2,295	819	2,447	1,797	650
鉱業	-	-	-	-	-	-	-	-	-
鉱業・採石業・砂利採取業	22	21	1	10	10	-	11	9	2
建設業	2,071	1,808	263	1,893	1,634	259	1,559	1,302	257
製造業	1,097	602	495	1,211	651	560	877	486	391
第3次産業	14,890	7,339	7,551	16,341	8,081	8,260	14,599	7,105	7,494
電気、ガス、熱供給、水道業	105	83	22	112	90	22	100	83	17
情報通信業	197	128	69	197	128	69	181	118	63
運輸業	-	-	-	-	-	-	-	-	-
運輸、郵便業	1,268	1,055	213	1,142	940	202	929	748	181
卸売、小売業、飲食店	-	-	-	-	-	-	-	-	-
卸売、小売業	2,985	1,247	1,738	3,093	1,311	1,782	2,484	1,057	1,427
金融、保険業	215	82	133	236	88	148	163	46	117
不動産業	-	-	-	-	-	-	-	-	-
不動産業、物品賃貸業	334	214	120	442	290	152	433	262	171
学術研究、専門・技術サービス業	661	453	208	647	427	220	626	417	209
宿泊業、飲食サービス業	2,602	1,123	1,479	2,817	1,218	1,599	2,451	1,088	1,363
生活関連サービス業、娯楽業	963	446	517	1,057	491	566	900	418	482
教育・学習支援業	1,002	414	588	1,070	461	609	999	407	592
医療・福祉	2,068	499	1,569	2,523	601	1,922	2,525	614	1,911
複合サービス事業	140	80	60	229	150	79	187	111	76
サービス業	-	-	-	-	-	-	-	-	-
サービス業（他に分類されないもの）	1,168	656	512	1,279	766	513	1,078	641	437
公務（他に分類されないもの）	1,182	859	323	1,497	1,120	377	1,543	1,095	448
分類不能	2,238	1,284	954	1,181	697	484	890	532	358

(注)

資料：令和2年国勢調査

(1) 調査年により分類が変更されている場合がある。

(2) 総数は「不詳」を含むので内訳とは必ずしも一致しない。

## 3-4. 出稼労働者職業紹介状況

出稼労働者は、ここ数年就職者数はもちろん希望者もない状況である。

年度別	求人数	地域別就職件数					産業別就職件数				
		計	京浜地域	中京地域	京阪神地域	その他の県	計	建設業	製造業	運輸通信業	その他
		平成28年度	6	1	0	1	0	0	1	0	1
平成29年度	0	0	0	0	0	0	0	0	0	0	0
平成30年度	0	0	0	0	0	0	0	0	0	0	0
令和元年度	0	0	0	0	0	0	0	0	0	0	0
令和2年度	0	0	0	0	0	0	0	0	0	0	0
令和3年度	0	0	0	0	0	0	0	0	0	0	0

各年度3月31日現在  
資料：八重山公共職業安定所

## 3-5. 障害者の職業紹介等状況

障害者の就業意欲は近年急速に高まり、障害者が職業を通して、社会を支える一員として誇りを持ち、自立した生活を送ることができるよう、障害者雇用対策がすすめられている。障害者が、その能力に応じて働き、地域で自立した生活を送ることができるよう、就業環境の整備や企業と障害者への支援体制の整備が求められる。

区分	内訳	計	令和4年3月31日現在	
			身体障害者	身体障害者以外
職業紹介	1. 新規求職申込件数	111	39	72
	2. 就職件数	70	29	41
登録	3. 新規登録者件数	47	16	31
	4. 期末現在登録者数	749	282	467
	有効求職者数	82	32	50
	就業中の者	445	148	297
	保留中の者	222	102	120

資料：八重山公共職業安定所

## 3-6. 産業別新規求人数（新規学卒を除きパートタイム含む）

区分	各年度3月31日現在			
	平成30年度	令和元年度	令和2年度	令和3年度
農林漁業	86	82	101	130
鉱業	7	6	3	0
建設業	136	254	212	275
製造業	264	285	114	228
電気・ガス・熱供給・水道	4	4	0	0
情報通信	49	27	22	24
運輸業	150	178	67	146
卸売・小売	595	590	285	399
金融・保険	0	5	1	0
不動産・物品賃貸	310	210	110	159
学術研究	59	70	91	85
宿泊・飲食	1,862	1,729	818	1,318
生活関連・娯楽	275	332	276	278
教育・学習	56	70	86	89
医療・福祉	1,191	1,248	958	1,101
複合サービス	86	72	71	88
サービス	453	497	367	321
公務・その他	456	760	857	953
計	6,039	6,419	4,439	5,594

単位：人

資料：八重山公共職業安定所

3-7. 新規学卒者職業紹介状況の推移

各年度3月31日現在

区分	平成28年度		平成29年度		平成30年度		令和元年度		令和2年度		令和3年度	
	中学	高校	中学	高校	中学	高校	中学	高校	中学	高校	中学	高校
求職者数	1	88	1	94	6	102	0	89	0	72	0	64
求人数	0	99	0	113	0	116	0	110	0	88	0	84
就職者数	1	88	1	94	1	102	0	89	0	72	0	64
うち県外	0	42	0	59	1	64	0	53	0	37	0	32
就職率 (%)	100.0	100.0	0.0	100.0	16.7	100.0	0.0	100.0	0.0	100.0	0.0	100.0

資料：八重山公共職業安定所

(注) 高校求人数について、平成24年度から県外・管轄外の事業所からの連絡求人の取扱いが変更されたことにより郵送の必要がなくなったことから、連絡を受けた求人数が大幅に減少している。

(注) 調査時期は6月末

3-8. 中高年齢者職業紹介状況 (パートタイムを除く)

各年度3月31日現在

区分	新規求職申込者数		有効求職者数			紹介件数		就職件数		
	常用	月平均	常用	(保) 受給者	常用	常用	常用	(保) 受給者		
平成26年度	609	596	268	263	82	734	696	191	183	49
平成27年度	555	550	223	220	73	642	580	178	160	42
平成28年度	563	551	204	199	71	574	500	177	156	50
平成29年度	598	589	188	183	68	730	669	224	207	58
平成30年度	757	743	229	223	76	807	730	363	334	73
令和元年度	805	801	242	238	77	729	688	266	254	74
令和2年度	892	881	287	283	103	720	647	238	201	54
令和3年度	890	878	291	287	73	885	845	242	226	63
対前年度増減率	▲ 0.2	▲ 0.3	1.4	1.4	▲ 29.1	22.9	30.6	1.7	12.4	16.7

資料：八重山公共職業安定所

3-9. 職業紹介状況（新規学卒を除きパートタイム含む）

新型コロナウイルス感染症の影響を受け、新規求人4,439人と対前年度比69.2%と大きく減少。新規求職申込件数は3,499件と対前年度比113.6%と上昇。結果、平成25年以来7年ぶりに有効求人倍率が1倍を下回る。

区分	A. 新規求職 申込件数		B. 月間有効求職者数 (月平均)		C. 新規求人者	D. 月間有効求人数		求人倍率			F. 就職件数			G. 充足数		就職率		充足率
	常用		常用	(保) 受給者	常用	常用	新規 C/A	有効 D/B	常用	保	県外	常用	保	県外	F/A ×100	G/C ×100		
平成28年度	2,600	2,537	9,924	9,730	3,249	5,060	4,431	14,304	12,391	1,170	1,013	144	63	1,077	45.0	21.3		
平成29年度	2,636	2,597	9,540	9,396	3,216	5,125	4,521	14,491	12,851	1,161	1,030	245	54	1,057	44.0	20.6		
平成30年度	2,810	2,754	10,209	10,019	3,247	6,039	5,441	16,687	15,101	1,432	1,276	176	12	1,302	51.0	21.6		
令和元年度	3,080	3,049	11,013	10,911	3,156	6,419	5,946	18,213	16,998	1,402	1,301	151	69	1,276	45.5	19.9		
令和2年度	3,499	3,427	12,977	12,758	4,279	4,439	4,035	12,119	11,151	1,918	1,775	168	51	1,854	54.8	41.8		
令和3年度	3,478	3,411	13,423	13,206	3,990	5,594	5,251	14,853	13,925	1,611	1,439	158	61	1,361	41.4	24.3		
月平均	290	284	1,119	1,101	333	466	438	1,238	1,160	-	120	13	5	113	-	-		
対前年比	99.4	99.5	103.4	103.5	93.2	126.0	130.1	122.6	124.9	126.8	118.5	75.0	94.0	119.6	73.4	58.3		
令和3年4月	289	284	1,145	1,129	336	346	333	997	928	106	94	9	3	97	36.7	28.0		
5月	223	221	1,089	1,073	339	303	300	938	887	81	77	11	5	75	36.3	24.8		
6月	225	220	1,031	1,019	337	389	355	931	885	71	69	13	2	75	31.6	19.3		
7月	219	214	1,031	1,018	346	338	331	951	907	69	63	12	11	56	31.5	16.6		
8月	267	263	1,087	1,070	354	377	372	1,024	979	85	80	14	2	86	31.8	22.8		
9月	250	247	1,079	1,065	365	378	363	1,006	983	95	92	16	4	87	38.0	23.0		
10月	242	238	1,090	1,075	353	405	346	1,074	998	67	63	12	4	64	27.7	15.8		
11月	207	199	1,044	1,028	339	476	462	1,196	1,110	2.30	1.15	9	6	71	38.6	14.9		
12月	186	181	975	958	328	388	342	1,210	1,111	2.09	1.24	8	2	68	37.1	17.5		
令和4年1月	314	306	1,052	1,030	334	1,042	957	1,860	1,715	3.32	1.77	20	7	71	25.2	6.8		
2月	720	708	1,499	1,469	285	519	504	1,854	1,740	0.72	1.24	16	7	398	56.9	76.7		
3月	336	330	1,301	1,272	274	633	586	1,812	1,682	1.88	1.39	18	8	213	67.6	33.6		

資料：八重山公共職業安定所

(注) (1) 受給者はパートタイムを除く

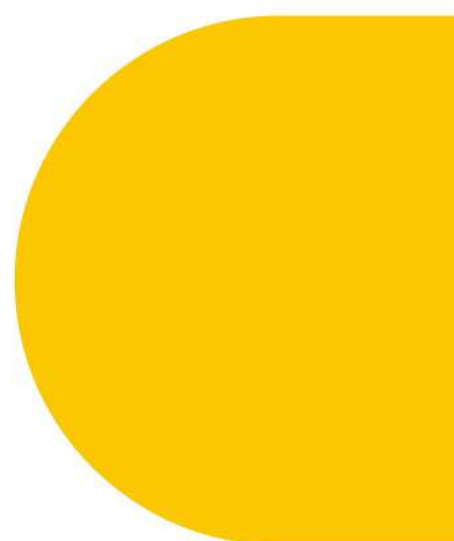

4-1.	経済活動別市内総生産の推移	62
4-2.	市別民営事業所数及び男女別従業者数	62
4-3.	産業(大分類)別民営事業所数、男女別従業者数及び常用雇用者数	63
4-4.	産業(中分類)別民営事業所数、男女別従業者数及び常用雇用者数	63
4-5.	企業産業(大分類)、企業等数、事業所数、従業者数等	66
4-6.	産業中分類別事業所数、従業者数等(工業)	67
4-7.	市別事業所数、従業者数及び製造品出荷額等(全事業所/製造業)	68

4-1. 経済活動別市内総生産の推移

令和2年度の推移をみると、新型コロナウイルス感染症拡大の影響を受けてか、第1次産業・第2次産業・第3次産業のすべてで前年度を下回った。第3次産業においては、電気・ガス・水道・廃棄物処理業、不動産業、専門・科学技術・業務支援サービス業、教育、保健衛生・社会事業のみが前年度を上回っている。

区分	平成25年度	平成26年度	平成27年度	平成28年度	平成29年度	平成30年度	令和元年度	令和2年度	
								実数	前年度率
第1次産業	5,362	6,084	5,778	7,711	6,927	6,382	6,022	5,076	▲ 15.7
農業	4,875	5,464	5,046	6,995	6,157	5,561	5,242	4,463	▲ 14.9
林業	23	27	26	26	23	22	25	25	0.0
水産業	464	593	706	690	747	799	755	588	▲ 22.1
第2次産業	17,435	15,594	22,311	20,564	25,049	27,386	30,751	26,022	▲ 15.4
鉱業	229	221	223	239	252	249	247	245	▲ 0.8
製造業	5,941	5,529	5,538	5,898	5,739	5,759	4,617	3,319	▲ 28.1
建設業	11,265	9,844	16,550	14,427	19,058	21,378	25,887	22,458	▲ 13.2
第3次産業	123,340	125,513	129,051	132,667	133,390	133,672	135,409	125,687	▲ 7.2
電気・ガス・水道・ 廃棄物処理業	5,487	6,268	6,945	6,847	7,210	7,062	7,533	7,785	3.3
卸売・小売業	12,145	12,049	12,223	12,251	12,582	12,391	12,182	11,453	▲ 6.0
金融・保険業	2,563	2,429	2,693	2,692	2,756	2,824	2,945	2,898	▲ 1.6
不動産業	15,887	15,960	16,010	15,787	16,059	16,104	16,588	17,155	3.4
運輸・郵便業	14,736	16,179	14,552	15,293	14,828	15,619	15,672	10,078	▲ 35.7
情報通信業	1,335	1,496	1,932	2,222	2,151	2,132	1,970	1,917	▲ 2.7
宿泊・飲食サービス業	11,061	11,039	11,218	11,910	11,975	11,533	10,730	6,717	▲ 37.4
専門・科学技術、 業務支援サービス業	15,450	14,905	16,317	17,635	17,301	16,811	17,312	18,093	4.5
公務	17,166	18,131	18,474	18,509	18,949	19,439	20,151	19,496	▲ 3.3
教育	8,569	8,625	8,833	8,844	8,889	8,982	8,929	9,256	3.7
保健衛生・社会事業	12,325	11,924	12,718	13,172	13,215	13,493	14,069	14,301	1.6
その他のサービス	6,616	6,508	7,136	7,505	7,475	7,282	7,328	6,538	▲ 10.8
合計	146,137	147,191	157,140	160,942	165,366	167,440	172,182	156,785	▲ 8.9

(単位：百万円)

資料：令和2年度沖縄県市町村民経済計算

4-2. 市別民営事業所数及び男女別従業者数

令和3年6月1日現在

区分	事業所数			従業者数				増加率
	平成28年	令和3年	増加率	平成28年	令和3年		増加率	
					男	女		
沖縄県	64,285	73,484	14.3	553,619	581,124	299,484	279,473	5.0
那覇市	17,339	20,508	18.3	156,031	161,488	83,458	77,563	3.5
宜野湾市	3,661	4,294	17.3	32,121	33,609	17,024	16,538	4.6
石垣市	3,085	3,448	11.8	19,879	19,521	10,001	9,493	▲ 1.8
浦添市	5,206	6,059	16.4	55,345	62,012	34,766	27,149	12.0
名護市	2,874	3,057	6.4	24,455	25,009	13,254	11,675	2.3
糸満市	2,398	2,575	7.4	20,501	20,826	11,081	9,735	1.6
沖縄市	5,275	6,093	15.5	44,432	47,189	22,460	24,570	6.2
豊見城市	2,043	2,570	25.8	21,729	23,879	11,598	12,213	9.9
うるま市	4,368	4,939	13.1	37,062	38,527	19,431	18,933	4.0
宮古島市	2,918	3,447	18.1	18,360	20,398	10,486	9,894	11.1
南城市	1,366	1,604	17.4	9,651	11,348	5,458	5,889	17.6

(単位：箇所、%)

資料：令和3年経済センサス活動調査

(注) 従業者数合計については男女別の不詳を含む。

## 4-3. 産業(大分類)別民営事業所数、男女別従業者数及び常用雇用者数

令和3年6月1日現在

区分	事業所数	従業者数							その他 (%)
		男	女	うち常用雇用者		男	女		
				男	女				
全産業(公務を除く)	2,912	19,177	9,898	9,253	15,334	7,590	7,720	25.1	
農林漁業	58	286	219	67	209	159	50	36.8	
非農林漁業	2,854	18,891	9,679	9,186	15,125	7,431	7,670	24.9	
鉱業, 採石業, 砂利採取業	6	56	50	6	46	41	5	21.7	
建設業	200	1,565	1,300	265	1,164	976	188	34.5	
製造業	165	1,237	691	546	934	501	433	32.4	
電気・ガス・熱供給・水道業	3	58	55	3	55	53	2	5.5	
情報通信業	23	170	104	60	153	92	55	11.1	
運輸業, 郵便業	71	1,171	945	226	1,068	866	202	9.6	
卸売業, 小売業	684	3,878	1,741	2,137	3,024	1,279	1,745	28.2	
金融業, 保険業	24	220	79	140	212	74	137	3.8	
不動産業, 物品賃貸業	196	681	414	267	428	247	181	59.1	
学術研究, 専門・技術サービス業	115	695	484	211	575	382	193	20.9	
宿泊業, 飲食サービス業	612	3,734	1,577	2,141	2,905	1,180	1,711	28.5	
生活関連サービス業, 娯楽業	311	1,169	526	643	775	321	454	50.8	
教育, 学習支援業	82	258	89	169	168	47	121	53.6	
医療, 福祉	203	2,627	722	1,905	2,429	613	1,816	8.2	
複合サービス事業	11	215	143	72	215	143	72	0.0	
サービス業(他に分類されないもの)	148	1,157	759	395	974	616	355	18.8	

(注) 従業者数合計、うち常用雇用者合計については男女別の不詳を含む。

資料: 令和3年経済センサス-活動調査

## 4-4. 産業(中分類)別民営事業所数、男女別従業者数及び常用雇用者数

令和3年6月1日現在

産業区分	事業所数	従業者数							その他 (%)
		男	女	うち常用雇用者		男	女		
				男	女				
全産業(公務を除く)	2,912	19,177	9,898	9,253	15,334	7,590	7,720	20.0	
農林漁業	58	286	219	67	209	159	50	26.9	
農業, 林業	53	259	198	61	193	146	47	25.5	
農業	52	239	179	60	185	139	46	22.6	
林業	1	20	19	1	8	7	1	60.0	
漁業(水産養殖業)	5	27	21	6	16	13	3	40.7	
非農林漁業(公務を除く)	2,854	18,891	9,679	9,186	15,125	7,431	7,670	19.9	
鉱業, 採石業, 砂利採取業	6	56	50	6	46	41	5	17.9	
建設業	200	1,565	1,300	265	1,164	976	188	25.6	
総合工事業	118	1,024	857	167	768	652	116	25.0	
職別工事業(設備工事業を除く)	42	247	213	34	172	145	27	30.4	
設備工事業	40	294	230	64	224	179	45	23.8	
製造業	165	1,237	691	546	934	501	433	24.5	
食品品製造業	68	576	289	287	447	220	227	22.4	
飲料・たばこ・飼料製造業	16	111	69	42	83	50	33	25.2	
繊維工業	8	104	15	89	88	10	78	15.4	
木材・木製品製造業(家具を除く)	1	1	1	-	-	-	-	-	
家具・装備品製造業	3	39	28	11	35	24	11	10.3	
印刷・同関連業	10	32	16	16	15	6	9	53.1	
化学工業	2	39	19	20	35	16	19	10.3	
石油製品・石炭製品製造業	1	4	2	2	1	1	-	75.0	
プラスチック製品製造業(別掲を除く)	1	2	1	1	-	-	-	-	
ゴム製品製造業	2	3	2	1	1	-	1	66.7	
なめし革・同製品・毛皮製造業	-	-	-	-	-	-	-	-	
窯業・土石製品製造業	23	184	154	30	137	120	17	25.5	
鉄鋼業	-	-	-	-	-	-	-	-	
金属製品製造業	19	79	60	19	45	32	13	43.0	
はん用機械器具製造業	-	-	-	-	-	-	-	-	

(つづき)

産業区分	事業所数	従業者数						
				うち常用雇用者			その他 (%)	
		男	女	男	女			
生産用機械器具製造業	2	7	6	1	4	4	-	42.9
輸送用機械器具製造業	3	11	9	2	5	5	-	54.5
その他の製造業	6	45	20	25	38	13	25	15.6
電気	2	41	40	1	40	39	1	2.4
情報通信業	23	170	104	60	153	92	55	10.0
通信業	1	3	1	2	3	1	2	0.0
放送業	2	29	19	10	27	17	10	6.9
情報サービス業	7	49	16	27	42	14	22	14.3
インターネット附随サービス業	5	27	21	6	23	17	6	14.8
映像・音声・文字情報制作業	8	62	47	15	58	43	15	6.5
運輸業，郵便業	71	1,171	945	226	1,068	866	202	8.8
道路旅客運送業	17	458	415	43	429	391	38	6.3
道路貨物運送業	25	186	146	40	152	120	32	18.3
水運業	9	235	178	57	216	167	49	8.1
航空運輸業	7	27	25	2	24	22	2	11.1
運輸に附帯するサービス業	11	242	167	75	224	152	72	7.4
卸売業，小売業	684	3,878	1,741	2,137	3,024	1,279	1,745	22.0
各種商品卸売業	-	-	-	-	-	-	-	-
繊維・衣服等卸売業	3	14	3	11	12	2	10	14.3
飲食料品卸売業	49	377	221	156	293	160	133	22.3
建築材料，鉱物・金属材料等卸売業	30	219	164	55	169	129	40	22.8
機械器具卸売業	18	73	54	19	58	44	14	20.5
その他の卸売業	23	97	64	33	70	47	23	27.8
各種商品小売業	2	82	24	58	82	24	58	0.0
織物・衣服・身の回り品小売業	90	226	56	170	138	18	120	38.9
飲食料品小売業	201	1,472	437	1,035	1,198	330	868	18.6
機械器具小売業	67	312	214	98	222	147	75	28.8
その他の小売業	192	971	482	489	749	357	392	22.9
無店舗小売業	9	35	22	13	33	21	12	5.7
金融業，保険業	24	220	79	140	212	74	137	3.6
銀行業	4	78	31	47	78	31	47	0.0
協同組織金融業	2	12	6	5	12	6	5	0.0
貸金業，クレジットカード業等非預金信用機関	1	9	7	2	9	7	2	0.0
補助的金融業等	1	1	1	-	1	1	-	0.0
保険業(保険媒介代理業，保険サービス業を含む)	15	119	33	86	112	29	83	5.9
不動産業，物品賃貸業	196	681	414	267	428	247	181	37.2
不動産取引業	35	146	73	73	98	45	53	32.9
不動産賃貸業・管理業	119	256	151	105	94	45	49	63.3
物品賃貸業	42	279	190	89	236	157	79	15.4
学術研究，専門・技術サービス業	115	695	484	211	575	382	193	17.3
学術・開発研究機関	7	106	68	38	104	66	38	1.9
専門サービス業(他に分類されないもの)	32	98	48	50	65	22	43	33.7
広告業	4	9	6	3	6	3	3	33.3
技術サービス業(他に分類されないもの)	72	482	362	120	400	291	109	17.0
宿泊業，飲食サービス業	612	3,734	1,577	2,141	2,905	1,180	1,711	22.2
宿泊業	153	1,735	776	959	1,538	668	870	11.4
飲食店	444	1,846	767	1,076	1,222	482	739	33.8
持ち帰り・配達飲食サービス業	15	153	34	106	145	30	102	5.2
生活関連サービス業，娯楽業	311	1,169	526	643	775	321	454	33.7
洗濯・理容・美容・浴場業	164	483	165	318	308	98	210	36.2
その他の生活関連サービス業	38	132	60	72	84	34	50	36.4
娯楽業	109	554	301	253	383	189	194	30.9
教育，学習支援業	82	258	89	169	168	47	121	34.9
学校教育	5	72	12	60	72	12	60	0.0
その他の教育，学習支援業	77	186	77	109	96	35	61	48.4
医療，福祉	203	2,627	722	1,905	2,429	613	1,816	7.5
医療業	78	772	221	551	654	146	508	15.3
保健衛生	-	-	-	-	-	-	-	-
社会保険・社会福祉・介護事業	125	1,855	501	1,354	1,775	467	1,308	4.3



(つづき)

	事業所数	従業者数						その他 (%)
				うち常用雇用者				
		男	女	男	女			
複合サービス事業	11	215	143	72	215	143	72	0.0
郵便局	8	178	118	60	178	118	60	0.0
協同組合(他に分類されないもの)	3	37	25	12	37	25	12	0.0
サービス業(他に分類されないもの)	148	1,157	759	395	974	616	355	15.8
廃棄物処理業	11	113	88	25	77	60	17	31.9
自動車整備業	42	169	126	43	102	77	25	39.6
機械等修理業(別掲を除く)	17	53	43	10	37	32	5	30.2
職業紹介・労働者派遣業	2	12	2	10	12	2	10	0.0
その他の事業サービス業	32	631	394	234	590	362	225	6.5
政治・経済・文化団体	25	120	64	56	105	49	56	12.5
宗教	18	33	21	12	25	13	12	24.2
その他のサービス業	1	26	21	5	26	21	5	0.0

(注) 従業者数合計については男女別の不詳を含む。

資料：令和3年経済センサス-活動調査

4-5. 企業産業(大分類)、企業等数、事業所数、事業所数、従業員数等

企業産業大分類	企業等数	事業所数	従業員数(人)	売上(収入)金額(注1)	総額	費用							令和3年6月1日現在 設備投資額			
						売上原価	販売費及び一般管理費	給与総額	福利厚生費	動産・不動産賃借料	減価償却費	租税公課	相付加価値額	純付加価値額	有形固定資産(土地を除く)	無形固定資産(ソフトウェアのみ)
総数	2,163	2,374	13,883	151,299	135,872	64,115	43,710	31,706	2,831	3,355	5,144	1,644	53,897	48,753	4,748	75
農林漁業	44	53	284	3,116	3,467	1,784	1,603	543	44	41	329	36	556	227	575	7
鉱業、採石業、砂利採取業	5	9	86	838	918	531	387	157	18	26	67	8	152	85	30	-
建設業	183	189	1,491	45,190	36,011	23,561	10,488	6,504	820	717	832	165	16,679	15,848	328	10
製造業	144	154	934	9,364	9,064	4,722	3,166	2,164	246	160	548	209	3,221	2,673	385	24
電気・ガス・熱供給・水道業	1	1	1	-	-	-	-	-	-	-	-	-	-	-	-	-
情報通信業	11	12	92	888	820	295	470	282	21	19	42	10	403	360	5	-
運輸業、郵便業	43	50	848	5,722	5,700	3,484	2,035	2,252	282	159	462	51	2,787	2,324	81	-
卸売業、小売業	461	537	2,579	40,262	37,983	21,860	8,445	4,387	315	564	55	323	7,515	6,990	112	13
金融業、保険業	5	5	10	46	43	...	...	22	2	2	1	2	28	27	-	-
不動産業、物品賃貸業	169	175	756	6,928	6,164	1,953	3,510	1,209	207	346	868	277	3,118	2,250	2,105	5
学術研究、専門・技術サービス業	86	91	369	-	-	-	-	-	-	-	-	-	-	-	-	-
宿泊業、飲食サービス業	466	499	2,630	13,988	13,334	2,762	7,781	3,900	210	692	384	172	5,110	4,726	410	1
生活関連サービス業、娯楽業	254	265	833	3,539	3,397	947	1,314	1,052	52	169	332	115	1,641	1,309	151	9
教育、学習支援業	59	62	144	448	380	4	199	124	1	42	19	7	218	199	4	0
医療、福祉	135	173	2,114	11,893	10,994	253	1,082	6,396	349	229	485	76	7,855	7,370	292	3
複合サービス事業	1	3	37	-	-	-	-	-	-	-	-	-	-	-	-	-
サービス業 (他に分類されないもの)	96	96	855	5,563	4,492	1,240	2,192	1,655	205	117	161	128	2,991	2,830	179	1

資料：令和3年度経済センサス-活動調査

(注) (1) 各数値については単一・複数事業所数をまとめたものであり、金額についてはすべて百万円単位である。

## 4-6. 産業中分類別事業所数、従業者数等(工業)

令和4年6月1日現在

産業中分類	事業所数	従業者数	現金給与 総額	原材料 使用額等	製造品 出荷額等	粗付加 価値額
食料品製造業	17	263	79,748	136,012	333,646	183,854
飲料・たばこ・飼料製造業	7	57	15,513	24,569	53,905	12,974
繊維工業	2	79	X	X	X	X
家具・装備品製造業	1	23	X	X	X	X
印刷・同関連業	2	17	X	X	X	X
石油製品・石炭製品製造業	1	4	X	X	X	X
窯業・土石製品製造業	10	153	56,635	96,991	250,682	139,806
金属製品製造業	3	31	6,085	40,977	65,488	22,282
輸送用機械器具製造業	1	3	X	X	X	X
その他の製造業	1	28	X	X	X	X
合計	45	658	189,049	329,558	789,415	408,653

(単位：人、万円)

資料：2022年経済構造実態調査

4-7. 市別事業所数、従業者数及び製造品出荷額等（全事業所／製造業）

各年6月1日現在

区分	事業所数			従業者数			製造品出荷額等		
	令和3年 (箇所)	令和4年 (箇所)	対前年増加率 (%)	令和3年 (箇所)	令和4年 (箇所)	対前年増加率 (%)	令和3年 (箇所)	令和4年 (箇所)	対前年増加率 (%)
沖縄県	835	978	17.1	22,986	23,166	0.8	46,942,737	45,990,545	▲ 2.0
那覇市	75	89	18.7	2,012	1,955	▲ 2.8	3,153,733	2,922,830	▲ 7.3
宜野湾市	17	25	47.1	1,168	748	▲ 36.0	1,888,563	846,897	▲ 55.2
石垣市	42	45	7.1	642	658	2.5	749,058	789,415	5.4
浦添市	57	66	15.8	2,568	2,548	▲ 0.8	6,377,046	5,903,343	▲ 7.4
名護市	36	38	5.6	1,023	939	▲ 8.2	3,721,693	3,217,541	▲ 13.5
糸満市	95	106	11.6	2,736	2,877	5.2	4,329,451	4,540,270	4.9
沖縄市	46	59	28.3	1,059	1,399	32.1	3,983,444	4,698,173	17.9
豊見城市	30	36	20.0	674	647	▲ 4.0	1,667,494	1,298,616	▲ 22.1
うるま市	101	107	5.9	3,079	3,027	▲ 1.7	5,333,254	5,875,315	10.2
宮古島市	39	51	30.8	722	765	6.0	1,341,999	1,567,293	16.8
南城市	42	48	14.3	1,059	1,098	3.7	2,478,479	2,407,907	▲ 2.8
区分	令和3年 (箇所)	令和4年 (箇所)	対前年増加率 (%)	令和3年 (箇所)	令和4年 (箇所)	対前年増加率 (%)	令和3年 (箇所)	令和4年 (箇所)	対前年増加率 (%)
沖縄県	6,980,433	7,182,333	2.9	24,802,868	25,800,639	4.0	19,446,887	17,559,596	▲ 9.7
那覇市	555,981	553,628	▲ 0.4	1,661,014	1,532,574	▲ 7.7	1,332,843	1,237,664	▲ 7.1
宜野湾市	303,701	207,118	▲ 31.8	327,004	416,830	27.5	1,423,248	397,989	▲ 72.0
石垣市	193,857	189,049	▲ 2.5	331,905	329,558	▲ 0.7	370,401	408,653	10.3
浦添市	775,835	768,275	▲ 1.0	4,228,366	3,928,064	▲ 7.1	1,968,735	1,843,539	▲ 6.4
名護市	378,053	341,975	▲ 9.5	1,367,328	1,411,058	3.2	1,526,282	744,511	▲ 51.2
糸満市	740,178	780,890	5.5	2,260,360	2,438,759	7.9	1,888,760	1,944,279	2.9
沖縄市	363,428	468,868	29.0	2,648,976	3,549,803	34.0	1,247,436	1,077,640	▲ 13.6
豊見城市	189,605	211,554	11.6	1,086,316	697,481	▲ 35.8	523,308	541,098	3.4
うるま市	1,000,462	990,017	▲ 1.0	2,921,550	3,202,756	9.6	2,234,897	2,473,762	10.7
宮古島市	227,157	257,387	13.3	575,531	731,989	27.2	649,214	719,551	10.8
南城市	305,777	328,404	7.4	1,627,000	1,520,390	▲ 6.6	780,476	816,539	4.6

資料：2022年経済構造実態調査

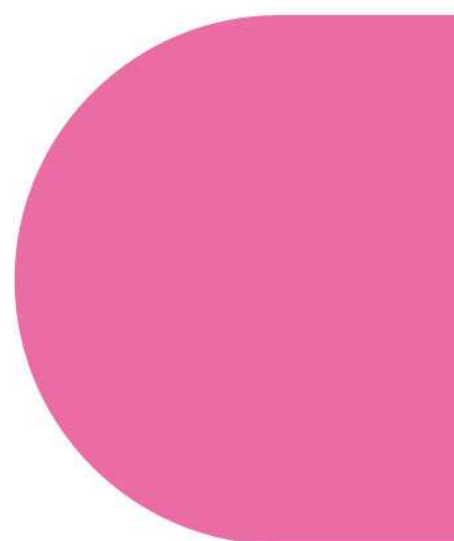

5-1.	市別耕地面積	70
5-2.	市別主副業別経営体数(個人経営体)	70
5-3.	市別経営耕地面積規模別経営体数	71
5-4.	市別年齢階層別世帯員数(個人経営体)	71
5-5.	市別組織形態別経営体数	72
5-6.	市別農産物販売金額規模別経営体数	72
5-7.	農業集落別甘蔗生産面積および蔗茎量の推移	73
5-8.	農産物の生産状況の推移	74
5-9.	県外出荷野菜生産実績の推移	75
5-10.	家畜、家きん飼養頭羽数の推移	76
5-11.	肉用牛飼養規模の推移	76
5-12.	保有形態別林野面積	76
5-13.	森林資源の現況	77
5-14.	保安林の種別指定状況	77
5-15.	造林実績	77
5-16.	有害鳥獣類駆除実績	77
5-17.	樹苗生産実績	78
5-18.	林産物生産実績	78
5-19.	水揚量の推移	79
5-20.	漁港別登録動力漁船	79

## 5-1. 市別耕地面積

令和4年7月15日現在

区分	耕地面積					
	田	畑				
		普通畑	樹園地	牧草地		
沖縄県	36,300	787	35,500	27,600	1,880	5,960
那覇市	4	-	4	-	-	-
宜野湾市	38	20	18	-	-	-
石垣市	5,270	318	4,950	-	-	-
浦添市	5	-	5	-	-	-
名護市	1,240	26	1,220	-	-	-
糸満市	1,400	-	1,400	-	-	-
沖縄市	78	-	78	-	-	-
豊見城市	227	-	227	-	-	-
うるま市	741	8	733	-	-	-
宮古島市	10,600	-	10,600	-	-	-
南城市	1,280	7	1,270	-	-	-

(単位：ha)

資料：「第51次沖縄県農林水産統計年報」

(注) 平成19年から畑の種類別の地域・市町村別とりまとめは行なっていない。

## 5-2. 市別主副業別経営体数（個人経営体）

令和2年2月1日現在

区分	計	主業	65歳未満の 農業従事者 がいる		準主業	65歳未満の 農業従事者 がいる		副業的
沖縄県	10,875	3,621	3,245	1,347	657	5,907		
那覇市	69	26	25	8	8	35		
宜野湾市	42	7	7	6	3	29		
石垣市	586	232	214	64	34	290		
浦添市	21	3	3	3	2	15		
名護市	867	301	270	87	49	479		
糸満市	628	242	219	65	33	321		
沖縄市	38	13	13	9	9	16		
豊見城市	198	114	110	22	17	62		
うるま市	340	143	133	55	40	142		
宮古島市	3,483	862	711	504	181	2,117		
南城市	479	189	181	49	28	241		

(単位：経営体)

資料：2020年農林業センサス

令和2年2月1日現在

5-3. 市別経営耕地面積規模別経営体数

区分	農業経営体 (総数)																
	計	0.3未満	0.3~0.5	0.5~1.0	1.0~1.5	1.5~2.0	2.0~3.0	3.0~5.0	5.0~10.0	10.0~20.0	20.0~30.0	30.0~50.0	50.0~100.0	100.0ha以上			
沖縄県	11,310	878	1,778	2,828	1,685	1,027	1,202	939	563	139	25	11	5	1			
那覇市	72	24	26	10	3	3	1	1	1	1	-	-	-	-			
宜野湾市	43	25	7	6	1	1	-	-	-	-	-	-	-	-			
石垣市	627	2	25	92	82	65	83	134	91	25	16	2	1	-			
浦添市	23	4	11	3	3	-	2	-	-	-	-	-	-	-			
名護市	889	145	220	264	128	40	36	26	4	1	-	1	-	-			
糸満市	659	72	193	230	65	33	21	21	10	2	-	-	-	-			
沖縄市	42	9	13	9	5	-	-	-	-	-	-	-	-	-			
豊見城市	201	64	71	49	6	4	1	-	1	-	-	-	-	-			
うるま市	359	66	65	103	34	14	17	17	9	1	1	-	-	-			
宮古島市	3,617	23	219	779	802	552	651	392	147	12	1	2	1	-			
南城市	506	106	156	141	33	17	16	9	6	-	-	-	-	-			

(単位：経営体)

(注) 経営体とは、法人格の有無にかかわらず2戸以上の世帯が共同で出資し、一つ以上の農業部門の生産から生産物の販売、収支決算、収益の分配に至るまでの経営のすべてを共同で行うものをいう。

資料：2020年農林業センサス

5-4. 市別年齢階層別世帯員数 (個人経営体)

区分	令和2年2月1日現在																														
	計	14歳以下		15~29		30~34		35~39		40~44		45~49		50~54		55~59		60~64		65~69		70~74		75~79		80~84		85歳以上			
男女計	男	女	男	女	男	女	男	女	男	女	男	女	男	女	男	女	男	女	男	女	男	女	男	女	男	女	男	女			
沖縄県	26,129	14,628	11,501	820	777	936	745	426	278	517	380	595	390	737	517	795	544	1,248	941	1,880	1,439	2,146	1,667	1,592	1,058	1,116	909	990	877	830	979
那覇市	197	105	92	13	10	11	9	4	5	8	3	6	8	9	5	1	3	5	5	6	5	12	13	14	10	6	9	7	3	3	4
宜野湾市	110	59	51	-	1	6	6	-	-	1	3	3	2	5	3	4	4	4	2	6	8	9	13	13	3	3	3	4	-	1	3
石垣市	1,405	787	618	55	50	59	31	25	11	18	23	35	21	37	32	46	25	58	57	97	71	112	99	87	61	61	52	58	48	39	37
浦添市	54	29	25	2	2	3	2	-	1	1	1	1	1	2	2	-	1	1	1	2	1	4	3	9	6	1	3	2	-	1	2
名護市	1,921	1,115	806	49	38	54	45	38	24	45	23	51	26	60	30	58	29	68	59	128	108	169	135	144	98	107	76	79	53	65	62
糸満市	1,771	972	799	65	71	91	91	33	29	36	33	47	32	59	39	55	39	97	65	91	54	91	88	104	60	76	74	73	75	54	48
沖縄市	114	66	48	3	7	8	1	3	-	5	-	2	1	6	6	6	-	3	2	5	6	6	11	8	4	5	5	2	1	4	4
豊見城市	615	327	288	20	32	46	24	13	14	10	11	16	7	27	19	26	15	25	22	37	38	41	29	15	15	21	20	17	18	13	24
うるま市	943	564	379	47	35	43	26	17	5	23	18	44	19	43	24	28	14	35	22	56	36	56	37	63	42	34	33	44	36	31	32
宮古島市	7,669	4,161	3,508	133	125	202	140	83	50	120	96	133	85	161	127	223	182	406	317	648	497	650	578	461	344	354	299	303	307	284	361
南城市	1,399	773	626	57	44	66	58	29	19	33	24	33	24	57	28	45	24	55	39	68	71	113	94	61	54	67	50	57	51	32	46

(単位：人)

資料：2020年農林業センサス

令和2年2月1日現在

5-5. 市別組織形態別経営体数

区分	合計	法人化している											地方公共 団体・ 財産区	法人化 していない	個人 経営体
		農事 組合 法人		会社			各種団体					その他 法人			
		計	小計	株式会 社	合名・ 合資会 社	合同会 社	相互会 社	小計	農協	森林組 合	その他 各種団 体				
沖繩県	11,310	71	300	222	14	64	-	8	7	-	1	45	-	10,886	10,875
那覇市	72	-	3	2	1	-	-	-	-	-	-	-	-	69	69
宜野湾市	43	-	1	-	-	1	-	-	-	-	-	-	-	42	42
石垣市	627	3	34	30	2	2	-	-	-	-	-	3	-	587	586
浦添市	23	-	-	-	-	-	-	-	-	-	-	2	-	21	21
名護市	889	3	16	10	1	5	-	-	-	-	-	3	-	867	867
糸満市	659	5	21	14	-	7	-	-	-	-	-	5	-	628	628
沖繩市	42	2	2	1	1	-	-	-	-	-	-	-	-	38	38
豊見城市	201	-	2	-	1	1	-	-	-	-	-	1	-	198	198
うるま市	359	4	7	7	-	-	-	2	1	-	1	2	-	344	340
宮古島市	3,617	29	97	58	3	36	-	1	1	-	-	7	-	3,483	3,483
南城市	506	1	26	23	1	2	-	-	-	-	-	-	-	479	479

(単位：経営体)

資料：2020年農林業センサス

5-6. 市別農産物販売金額規模別経営体数

区分	計	販売なし	令和2年2月1日現在							1億円以上
			50万円未満	50万円～ 100万円	100万円～ 300万円	300万円～ 500万円	500万円～ 1,000万円	1,000万円～ 3,000万円	3,000万円～ 1億円	
沖繩県	11,310	412	2,030	2,880	3,183	1,074	886	647	156	42
那覇市	72	8	9	10	29	4	9	3	-	-
宜野湾市	43	5	10	14	8	1	1	3	1	-
石垣市	627	11	45	101	179	105	92	71	19	4
浦添市	23	4	8	3	4	1	2	1	-	-
名護市	889	29	227	192	273	77	56	25	8	2
糸満市	659	17	152	192	146	49	33	41	26	3
沖繩市	42	2	7	6	13	3	4	5	1	1
豊見城市	201	8	11	33	69	33	32	13	2	-
うるま市	359	30	62	90	70	32	41	22	10	2
宮古島市	3,617	88	654	1,132	1,201	256	155	119	8	4
南城市	506	22	87	142	139	46	30	24	12	4

(単位：経営体)

資料：2020年農林業センサス



## 5-7. 農業集落別甘蔗生産面積および蔗茎量の推移

各年度3月31日現在

区分	総 数			夏 植			春 植			株 出		
	面積 (a)	10aあたり 収量 (kg)	生産量 (kg)	面積 (a)	10aあたり 収量 (kg)	生産量 (kg)	面積 (a)	10aあたり 収量 (kg)	生産量 (kg)	面積 (a)	10aあたり 収量 (kg)	生産量 (kg)
平成26・27年度	132,586	6,046	80,162,635	67,594	7,034	47,542,735	20,995	5,543	11,637,515	43,997	4,769	20,982,385
平成27・28年度	146,606	5,226	76,622,865	68,456	6,815	46,651,805	15,356	4,181	6,420,465	62,794	3,750	23,550,595
平成28・29年度	110,132	6,993	77,012,185	51,498	8,086	41,642,085	13,696	6,703	9,180,200	44,938	5,828	26,189,900
平成29・30年度	157,454	7,059	111,140,175	72,197	8,125	58,659,305	15,091	6,219	9,384,490	61,600	5,982	36,847,895
平成30・令和元年度	138,670	6,497	90,100,295	47,958	8,479	40,661,862	17,648	5,537	9,771,305	73,064	5,429	39,667,105
令和元・2年度	129,632	5,176	67,101,860	49,459	6,578	32,536,460	13,476	4,659	6,279,070	66,697	4,241	28,286,330
令和2・3年度	133,594	6,412	85,657,875	48,697	7,811	38,039,015	20,208	5,854	11,829,930	64,689	5,532	35,788,930
令和3・4年度	150,609	6,608	99,529,540	47,856	7,993	38,249,925	19,824	6,098	12,088,560	82,929	5,932	49,191,055
平野	2,000	6,061	1,212,130	679	7,325	497,345	59	7,342	43,320	1,262	5,321	671,465
平久保	2,593	7,031	1,823,125	634	8,022	508,575	315	7,677	241,830	1,644	6,525	1,072,720
久宇良	469	7,377	345,975	324	8,847	286,645	0	0	0	145	4,092	59,330
明石	1,626	6,477	1,053,180	552	8,070	445,460	178	3,055	54,380	896	6,176	553,340
伊原間	823	4,936	406,215	483	4,891	236,245	122	5,116	62,410	218	4,934	107,560
伊野田	6,224	5,693	3,543,255	1,790	7,814	1,398,660	967	5,285	511,025	3,467	4,712	1,633,570
星野	3,190	7,229	2,306,105	1,174	8,735	1,025,540	247	8,427	208,140	1,769	6,062	1,072,425
大里	1,137	8,030	913,010	769	8,643	664,675	40	8,218	32,870	328	6,569	215,465
白保	23,553	6,714	15,814,570	9,350	8,037	7,514,410	3,036	6,079	1,845,485	11,167	5,780	6,454,675
宮良	10,115	6,933	7,013,020	2,380	7,972	1,897,245	1,591	6,923	1,101,375	6,144	6,534	4,014,400
大浜	12,849	6,681	8,584,110	3,741	8,272	3,094,640	1,515	5,694	862,640	7,593	6,094	4,626,830
三和	6,461	6,304	4,072,930	2,760	7,537	2,080,270	837	5,343	447,185	2,864	5,396	1,545,475
川原	7,850	6,907	5,421,935	2,053	8,410	1,726,665	818	6,182	505,685	4,979	6,406	3,189,585
開南	5,793	7,141	4,136,990	877	8,984	787,900	1,296	5,866	760,200	3,620	7,152	2,588,890
於茂登	2,095	5,944	1,245,360	761	7,497	570,535	303	5,904	178,895	1,031	4,810	495,930
平得	5,870	6,236	3,660,640	1,371	7,664	1,050,770	1,207	6,142	741,340	3,292	5,676	1,868,530
真栄里	2,211	7,329	1,620,370	518	8,929	462,500	235	7,590	178,370	1,458	6,718	979,500
登野城	6,632	7,213	4,783,395	1,892	8,445	1,597,875	987	6,126	604,660	3,753	6,877	2,580,860
大川	4,096	6,483	2,655,395	1,457	7,515	1,094,965	596	6,557	390,775	2,043	5,725	1,169,655
石垣	3,293	6,839	2,252,100	906	8,363	757,670	503	6,957	349,925	1,884	6,075	1,144,505
新川	13,181	6,763	8,913,720	3,390	8,245	2,795,000	1,997	6,489	1,295,755	7,794	6,188	4,822,965
名蔵	12,124	6,849	8,303,765	4,046	8,485	3,433,095	1,417	6,353	900,245	6,661	5,961	3,970,425
嵩田	1,847	6,176	1,140,670	641	7,584	486,120	195	5,847	114,010	1,011	5,347	540,540
崎枝	1,648	4,905	808,355	422	7,956	335,760	263	2,962	77,895	963	4,099	394,700
大嵩	404	4,905	198,155	46	8,765	40,320	0	0	0	358	4,409	157,835
川平	3,658	5,716	2,090,955	1,230	7,659	942,040	137	4,631	63,445	2,291	4,738	1,085,470
仲筋	326	6,728	219,345	118	6,688	78,915	30	3,062	9,185	178	7,373	131,245
吉原	1,598	4,327	691,435	214	5,668	121,300	303	5,297	160,500	1,081	3,789	409,635
米原	615	5,275	324,400	264	6,481	171,090	70	2,127	14,890	281	4,926	138,420
富野	725	6,387	463,035	577	5,990	345,600	50	4,923	24,615	98	9,471	92,820
伊土名	295	6,593	194,505	101	5,414	54,685	93	7,631	70,965	101	6,817	68,855
野底	5,258	6,251	3,286,670	2,328	7,479	1,741,080	409	5,693	232,825	2,521	5,207	1,312,765
試験区(その他)	50	6,144	30,720	8	7,913	6,330	8	4,650	3,720	34	6,079	20,670

(注) 甘蔗…サトウキビのこと

資料：農政経済課

## 5-8. 農産物の生産状況の推移

各年度3月31日現在

		平成26年度	平成27年度	平成28年度	平成29年度	平成30年度	令和元年度	令和2年度	令和3年度	令和4年度
さとうきび	面積 (ha)	1,326	1,466	1,101	1,433	1,387	1,296	1,336	1,506	-
	10a 当たり収量 (kg)	6,046	5,227	6,993	7,117	6,497	5,176	6,412	6,608	-
	生産量 (t)	80,163	76,623	77,012	102,040	90,100	67,012	85,658	99,530	-
	生産額 (千円)	1,801,824	1,557,885	1,764,347	2,238,176	1,989,455	1,516,394	1,949,266	2,272,781	-
パイナップル	面積 (ha)	196.10	196.10	180.60	182.81	154.20	157.80	116.6	159.70	162.0
	収穫面積	117.4	117.3	140.2	144.7	62.8	63.9	85.5	154.2	154.2
	10a 当たり収量 (kg)	896	896	628	2,701	1,748	2,060	1,821	820	960
	生産量 (t)	102	103	324	898	37	25	21.5	18	21.1
	加工 生果	949	950	557	2,574	1,061	1,292	1,535	1,241	960
生産額 (千円)	231,220	255,666	238,184	448,174	212,455	254,636	301,074	397,844	590,680	
マンゴー	面積 (ha)	-	-	-	-	22.3	24.8	25	28.7	23
	10a 当たり収量 (kg)	-	-	-	-	541	563	645.2	791	780.0
	生産量 (t)	-	-	-	-	120.6	139.4	160	226.8	181
	生産額 (千円)	-	-	-	-	234,011	250,904	303,932	378,948	304,557
水稲	面積 (ha)	415	426	427	446	378	358	358	346	341
	10a 当たり収量 (kg)	200	289	283	225	324	287	317	192	165
	生産量 (t)	829	1,160	1,210	1,005	1,220	1,030	1,130	666	562
	生産額 (千円)	199,006	278,400	199,140	261,992	317,200	267,800	293,800	168,496	125,263
甘藷	面積 (ha)	19	20	10	12	18	27	32	8	10
	10a 当たり収量 (kg)	1,200	1,200	620	1,008	1,105	11,154	1,226	844	558
	生産量 (t)	228	240	62	121	199	322	396	64	54
	生産額 (千円)	34,200	36,000	9,300	18,150	29,850	48,300	59,445	9,630	10,015
葉たばこ	面積 (ha)	61.0	59.1	61.8	59.1	55.0	53.4	45.8	45.0	31.9
	10a 当たり収量 (kg)	218.0	154.7	190.0	224.5	244.0	224.0	201.7	273.3	191.2
	生産量 (t)	132.0	91.4	117.4	132.7	135.0	120.0	98.0	123.0	61.0
	生産額 (千円)	236,719	195,361	250,934	242,001	229,450	233,286	205,365	225,066	114,901
野菜	面積 (ha)	89.2	89.6	82.0	85.0	93.0	73.0	68.0	70.0	-
	10a 当たり収量 (kg)	1,754	1,755	1,635	1,647	1,998	1,738	1,810	1,794	-
	生産量 (t)	1,564.4	1,572.2	1,341.0	1,400.0	1,858.0	1,269.0	1,231.0	1,256.0	-
	生産額 (千円)	512,197	514,758	439,060	458,377	488,672	481,098	466,692	476,169	-
果樹類	面積 (ha)	34.6	34.6	12.3	12.3	12.2	12.3	12.3	14.1	16.9
	10a 当たり収量 (kg)	784	784	754	1,216	737	743	537	538	537
	生産量 (t)	271.3	271.3	92.8	149.6	89.9	91.4	66.1	75.8	90.7
	生産額 (千円)	351,704	422,356	40,561	116,871	40,412	41,276	41,454	47,517	56,868
花卉	面積 (ha)	10.7	12.1	12.0	12.0	11.4	9.6	9.7	6.2	5.2
	10a 当たり収量 (本)	-	-	-	-	-	-	-	-	-
	生産量 (千本)	1,463	1,546	1,776	1,724	1,504	629	553	503	266
生産額 (千円)	45,961	55,274	61,461	60,984	59,603	34,237	29,664	33,512	18,476	

資料：農政経済課

## 5-9. 県外出荷野菜生産実績の推移

各年度3月31日現在

区分		平成26年度	平成27年度	平成28年度	平成29年度	平成30年度	令和元年度	令和2年度	令和3年度	令和4年度
総数	面積 (ha)	43.0	44.7	39.0	50.0	45.0	40.0	43.0	141.4	369.1
	10a 当たり取量 (kg)	1178.0	727.0	970.0	1300.0	2151.5	2123.0	1772.4	1705.6	2008.0
	生産量 (t)	506.7	325.0	378.3	650.0	790.0	606.0	664.0	1465.5	2704.3
	生産額 (千円)	274215.0	213523.0	234236.0	304094.0	325937.0	254784.0	243743.0	606856.9	2377532.0
かぼちゃ	面積 (ha)	27.0	30.0	24.0	24.0	17.0	21.0	22.0	132.0	364.0
	10a 当たり取量 (kg)	780.0	440.0	541.0	833.0	888.2	914.3	950.0	984.8	985.7
	生産量 (t)	210.0	132.0	129.9	200.0	151.0	192.0	209.0	1300.4	2602.3
	生産額 (千円)	86520.0	50160.0	53663.0	81600.0	59343.0	45888.0	95513.0	457939.0	2294941.0
すいか	面積 (ha)	0.2	0.2	-	2.0	3.0	1.0	1.0	-	-
	10a 当たり取量 (kg)	1200.0	1200.0	-	2000.0	2300.0	3100.0	1600.0	-	-
	生産量 (t)	2.3	2.3	-	40.0	69.0	31.0	16.0	-	-
	生産額 (千円)	560.0	560.0	-	9720.0	16767.0	7006.0	3072.0	-	-
オクラ	面積 (ha)	10.3	11.0	11.0	14.0	9.0	8.0	8.0	7.4	3.9
	10a 当たり取量 (kg)	1328.0	1100.0	1300.0	864.3	1111.1	1400.0	1512.5	1527.0	1538.4
	生産量 (t)	136.8	121.0	143.0	121.0	100.0	112.0	121.0	113.0	60.0
	生産額 (千円)	128007.0	126631.0	128700.0	111802.0	94300.0	115920.0	67639.0	126864.0	63285.0
インゲン	面積 (ha)	0.8	0.5	0.8	1.0	1.0	1.0	1.0	-	-
	10a 当たり取量 (kg)	950.0	950.0	1100.0	1100.0	1200.0	1100.0	1100.0	-	-
	生産量 (t)	7.6	4.7	8.8	11.0	12.0	11.0	11.0	-	-
	生産額 (千円)	6803.0	4907.0	7920.0	9437.0	10644.0	9757.0	7821.0	-	-
里芋	面積 (ha)	0.3	-	-	1.0	1.0	1.0	1.0	-	-
	10a 当たり取量 (kg)	600.0	-	-	500.0	300.0	300.0	200.0	-	-
	生産量 (t)	1.8	-	-	5.0	3.0	3.0	2.0	-	-
	生産額 (千円)	1816.0	-	-	5598.0	3192.0	654.0	380.0	-	-
ニガウリ	面積 (ha)	3.9	3.0	3.2	5.0	8.0	5.0	6.0	2.0	1.2
	10a 当たり取量 (kg)	2692.0	2600.0	3000.0	2880.0	2737.5	2820.0	2683.3	2605.0	3500.0
	生産量 (t)	105.0	65.0	96.6	144.0	219.0	141.0	161.0	52.1	42.0
	生産額 (千円)	43325.0	31265.0	43953.0	60577.0	95046.0	50619.0	51842.0	22053.9	19306.0
トウガン	面積 (ha)	-	-	-	2.0	2.0	2.0	3.0	-	-
	10a 当たり取量 (kg)	-	-	-	4400.0	5550.0	4250.0	4133.3	-	-
	生産量 (t)	-	-	-	88.0	111.0	85.0	124.0	-	-
	生産額 (千円)	-	-	-	17160.0	21645.0	13005.0	14136.0	-	-
パパイヤ青物	面積 (ha)	0.8	-	-	1.0	4.0	1.0	1.0	-	-
	10a 当たり取量 (kg)	5600.0	-	-	4100.0	3125.0	3100.0	2000.0	-	-
	生産量 (t)	45.0	-	-	41.0	125.0	31.0	20.0	-	-
	生産額 (千円)	9000.0	-	-	8200.0	25000.0	11935.0	3340.0	-	-

資料：農政経済課

5-10. 家畜、家きん飼養頭羽数の推移

本市では、肉用牛飼養頭数が沖縄県総飼養頭数の約3割を占め、毎月の家畜セリには全国各地から購買者が訪れる黒毛和牛子牛生産地域となっている。近年は、地域の担い手となる後継者や新規就農者の規模拡大等により、飼養頭数及び1戸当たりの飼養頭数は増加傾向になっている。疾病の蔓延や環境問題、飼育するにあたっての衛生問題等への対応苦慮により豚については大幅減となっている。（大規模農家の養豚部門廃止が主な要因。）

区分	馬	牛		水牛	豚	山羊	各年度12月31日現在 にわとり	
		肉用	乳用				採卵鶏	ブロイラー
平成30年度	188	23,172	229	5	5,116	1,152	41,075	2,215
令和元年度	81	23,210	220	5	3,748	1,245	33,035	2,000
令和2年度	107	23,286	200	6	1,163	1,317	35,697	1,300
令和3年度	108	23,353	185	5	1,040	1,218	29,565	900
令和4年度	104	23,942	194	7	1,165	1,296	29,715	800

(注) ブロイラー…効率のよい品種や飼育方法で大量生産される「肉用若鶏」の総称

資料：畜産課

5-11. 肉用牛飼養規模の推移

区分		各年度12月31日現在					一戸平均
		総数	1頭	2～9頭	10～19頭	20頭以上	
平成29年度	戸数	510	2	90	127	291	45.5
	頭数	23,202	2	558	1,810	20,832	
平成30年度	戸数	494	0	98	111	285	46.9
	頭数	23,172	0	630	1,603	20,939	
令和元年度	戸数	491	1	92	108	290	47.3
	頭数	23,210	1	558	1,561	21,090	
令和2年度	戸数	493	1	101	106	285	47.2
	頭数	23,286	1	602	1,530	21,153	
令和3年度	戸数	497	1	99	108	289	47.0
	頭数	23,353	1	587	1,573	21,192	
令和4年度	戸数	515	2	100	110	303	46.5
	頭数	23,942	2	593	1,620	21,727	

資料：畜産課

5-12. 保有形態別林野面積

区分	総数	公有林			私有林				
		計	県有林	市有林	計	個人有林	会社有林	字有林	その他
平成29年度	8,919	7,629	93	7,536	1,290	662	367	5	256
平成30年度	8,963	7,795	102	7,693	1,168	662	367	5	134
令和元年度	8,963	7,795	102	7,693	1,168	662	367	5	134
令和2年度	8,964	7,795	102	7,693	1,169	667	379	7	116
令和3年度	8,964	7,795	102	7,693	1,169	667	379	7	116

(単位：ha)

資料：農政経済課

(注) 四捨五入により内訳の合計と総数は必ずしも一致しない

5-13. 森林資源の現況

各年度3月31日現在

区分	総数	立木地									竹林	未立木地	更新困難地	ギンネムヤシ等	
		総数			人工林			天然林							
		計	針葉樹	広葉樹	計	針葉樹	広葉樹	計	針葉樹	広葉樹					
令和元年度	面積	8,853	8,572	1,165	7,407	1,178	821	357	7,394	344	7,050	116	34	51	80
	材積	1,533	1,532	295	1,237	284	249	35	1,248	46	1,202	0	0	1	0
令和2年度	面積	8,962	8,675	1,182	7,493	1,207	832	375	7,468	350	7,118	116	39	51	81
	材積	1,851	1,850	458	1,392	505	409	96	1,345	49	1,296	0	0	1	0
令和3年度	面積	8,962	8,675	1,182	7,493	1,207	832	375	7,468	350	7,118	116	39	51	81
	材積	1,850	1,849	457	1,392	504	408	96	1,345	49	1,296	0	0	1	0

(単位：面積=ha、材積=1,000m<sup>3</sup>)

資料：農政経済課

5-14. 保安林の種別指定状況

令和4年3月31日現在

区分	総数	水源かん養保安林	土砂流出防備保安林	潮害防備保安林	風害防備保安林	風致保安林
令和3年度	2,896	2,033	231	292	12	328

(単位：ha)

資料：農政経済課

5-15. 造林実績

各年度3月31日現在

区分	総数	公有林				私有林
		人工造林	天然林改良	保育	その他	
令和元年度	47.27	2.45	0	44.82	0.00	-
令和2年度	41.59	3.18	0	38.41	0.00	-
令和3年度	44.22	2.74	0	41.48	0.00	-
令和4年度	49.45	1.78	0	47.67	0.00	-

(単位：ha)

資料：農政経済課

5-16. 有害鳥獣類駆除実績

農作物の被害は、これまでのイノシシ、カラス等に加え、近年では、キジ・クジャク等においても増加している。キジ、クジャクは繁殖力が強く、天敵となる生物がいなことから急速に個体数を増やしており、パインやさとうきび等の農作物に深刻な被害を与えている。

石垣市では、これらの有害鳥獣類を定期的に駆除し、生息数を効果的に減少させることに加え、鳥獣被害防止総合対策事業交付金(国補助)を活用し、農家の自助努力の推進に努めている。特にさとうきびに被害を及ぼしているイノシシ被害対策については、被害が集中している地域に対して、イノシシ用わなの貸出しを実施した。

また、特に被害が集中している地域については、石垣市有害鳥獣対策実施隊による一斉駆除を適宜実施した。これらのことは、農産物被害の軽減や生態系の保護に繋がった。

各年度3月31日現在

区分	平成28年度	平成29年度	平成30年度	令和元年度	令和2年度	令和3年度	令和4年度
総数	2,084	1,768	4,506	3,656	5,403	5,340	6,028
イノシシ	178	201	228	259	366	437	497
カラス	593	593	1532	1,366	2,424	3,551	3,828
カモ	3	87	13	98	114	82	59
キジ	974	564	1685	1,047	1,384	642	867
クジャク	336	319	1048	886	1,097	558	737
その他	0	4	0	0	18	70	40

(単位：頭、羽)

資料：農政経済課

## 5-17. 樹苗生産実績

各年度3月31日現在

区分	平成25年度	平成26年度	平成27年度	平成28年度	平成29年度	平成30年度	令和元年度	令和2年度	令和3年度
総数	9,101	9,093	6,370	1,297	687	595	325	80	483
イヌマキ	714	1,062	1,000	421	162	110	80	35	50
センダン	-	-	-	-	-	-	-	-	-
アカギ	-	-	-	-	-	-	-	-	-
モクマオ	-	-	-	-	-	-	-	-	-
イスノキ	8,243	7,786	-	102	87	113	53	-	12
エゴノキ	-	-	-	-	-	-	-	-	-
ヤラブ	5	-	5,000	-	51	-	1	-	1
クロキ	17	-	50	13	18	9	7	-	85
サクラ	-	5	20	11	8	10	8	4	3
シャリンバイ	-	-	-	-	-	-	-	-	-
ツツジ	36	11	200	32	20	29	16	1	10
ハイビスカス	-	-	-	1	-	1	4	-	4
サンダンカ	3	110	-	466	275	138	30	-	-
台湾フウノキ	-	-	-	-	-	-	-	-	-
その他	83	119	100	251	66	185	126	40	318

(単位：本)

資料：農政経済課

## 5-18. 林産物生産実績

各年度3月31日現在

区分	素材 (m <sup>3</sup> )	木炭 (kg)	薪 (ml)	椎茸 (kg)	クワワビ <sup>*</sup> (kg)	竹棹 (束)	竹の子 (kg)	材 <sup>ニ</sup> ワリ (kg)	シキ (kg)
平成29年度	4.72	235	-	-	-	-	-	-	-
平成30年度	188.70	100	-	-	-	-	-	-	-
令和元年度	9.68	0	-	-	-	-	-	-	-
令和2年度	45.69	0	-	-	-	-	-	-	-
令和3年度	11.07	0	-	-	-	-	-	-	-

資料：農政経済課

5-19. 水揚量の推移

各年度12月31日現在

区分		魚類	水産動物	貝類	藻植類	養殖類	計
平成24年度	数量 (kg)	687,000	48,400	23,400	33,600	1,087,100	1,879,500
	金額 (千円)	609,286	38,023	6,826	6,354	152,976	813,465
平成25年度	数量 (kg)	789,000	34,100	123,300	34,800	584,700	1,565,900
	金額 (千円)	451,176	20,501	70,003	19,445	328,974	890,099
平成26年度	数量 (kg)	981,400	113,000	9,500	33,500	1,225,500	2,362,900
	金額 (千円)	312,841	35,379	2,948	10,108	364,558	725,834
平成27年度	数量 (kg)	1,054,500	73,900	1,400	24,800	1,672,000	2,826,600
	金額 (千円)	906,421	63,385	1,185	21,047	757,006	1,749,044
平成28年度	数量 (kg)	898,300	15,000	1,900	2,700	732,600	1,650,500
	金額 (千円)	720,923	12,392	1,518	2,143	242,025	979,001
平成29年度	数量 (kg)	875,700	65,400	3,300	33,600	1,045,500	2,023,500
	金額 (千円)	644,547	47,807	2,337	24,309	153,000	872,000
平成30年度	数量 (kg)	815,600	138,000	1,900	18,300	1,226,000	2,199,800
	金額 (千円)	704,489	118,823	1,634	15,735	163,570	1,004,251
令和元年度	数量 (kg)	873,800	76,600	700	18,500	670,800	1,640,400
	金額 (千円)	675,658	58,657	535	14,150	130,000	879,000
令和2年度	数量 (kg)	715,200	46,300	1,600	19,700	1,932,400	2,715,200
	金額 (千円)	527,331	31,406	1,173	14,390	921,000	1,495,300
令和3年度	数量 (kg)	630,274	51,744	684	12,602	2,944,000	3,639,304
	金額 (千円)	556,732	45,129	734	3,448	353,000	959,043
令和4年度	数量 (kg)	548,965	62,921	985	37,198	502,406	1,152,475
	金額 (千円)	515,830	65,330	1,068	7,427	59,999	649,654

資料：水産課

5-20. 漁港別登録動力漁船

令和4年12月31日現在

漁港名 トン数別	総数		石垣漁港		登野城漁港		船越漁港		伊野田漁港	
	隻数	トン数	隻数	トン数	隻数	トン数	隻数	トン数	隻数	トン数
1未満	95	45.47	36	22.31	32	12.72	13	5.79	14	4.65
1～2未満	99	157.29	52	81.72	34	59.51	9	11.81	4	4.25
2～3未満	95	221.74	46	104.67	44	104.87	4	10.10	1	2.10
3未満	289	424.50	134	208.70	110	177.10	26	27.70	19	11.00
3～4未満	31	102.95	14	45.11	15	51.64	2	6.20	0	0.00
4～5未満	53	244.25	25	117.29	28	126.96	0	0.00	0	0.00
3～5未満	84	347.20	39	162.40	43	178.60	2	6.20	0	0.00
5～10未満	36	306.70	28	245.60	8	61.10	0	0.00	0	0.00
10～20未満	8	99.00	6	75.00	2	24.00	0	0.00	0	0.00
20～50未満	0	0.00	0	0.00	0	0.00	0	0.00	0	0.00
50～100未満	0	0.00	0	0.00	0	0.00	0	0.00	0	0.00
5以上	44	405.70	34	320.60	10	85.10	0	0.00	0	0.00
合計	417	1177.40	207	691.70	163	440.80	28	33.90	19	11.00

資料：水産課

# 6

## 建設

6-1.	用途地域の状況	81
6-2.	文教地区及び臨港地区	81
6-3.	構造別家屋棟数及び床面積(課税家屋)	81
6-4.	種類別家屋棟数及び床面積(課税家屋)	82
6-5.	用途別建築確認件数の推移	82
6-6.	構造別建築確認件数の推移	82
6-7.	公営住宅数	83
6-8.	住宅の種類(2区分)、構造(5区分)、建築の時期(9区分)別住宅数	83
6-9.	市別居住世帯の有無(8区分)別住宅数及び住宅以外で人が居住する建物数	84
6-10.	住宅の種類(2区分)、住宅の所有の関係(2区分)、 建て方(4区分)、高齢者等のための設備状況(13区分)別住宅数	85
6-11.	市別住居の種類・住宅の所有の関係(7区分)別一般世帯数、一般世帯人員	86
6-12.	市別住宅に住む一般世帯の概況	87
6-13.	市道の概況(旧道を含む)	87
6-14.	市道の舗装状況(旧道を含む)	87
6-15.	市道の車道幅員(旧道を含む)	88
6-16.	道路の状況(国道・主要地方道・県道・市道)	88
6-17.	都市施設の整備状況	88
6-18.	土地改良事業整備状況	89



6-1. 用途地域の状況

令和5年3月31日現在

区分	面積	構成比	建ぺい率	容積率
第1種低層住居専用地域	254.0	28.6	30・50	60・100
第1種中高層住居専用地域	142.0	16.0	60	150
第2種中高層住居専用地域	3.8	0.4	60	200
第1種住居地域	201.0	22.7	60	200
第2種住居地域	73.0	8.3	60	200・300
準住居地域	2.8	0.3	60	200
近隣商業地域	58.0	6.5	80	200・300
商業地域	22.0	2.5	80	400
準工業地域	123.0	13.9	60	200
工業地域	7.2	0.8	60	200
総数	887	100.0	-	-

(単位：ha、%)

資料：都市建設課

$$\text{建ぺい率} = \frac{\text{建物面積}}{\text{敷地面積}} \times 100$$

$$\text{容積率} = \frac{\text{建物延べ面積}}{\text{敷地面積}} \times 100$$

6-2. 文教地区及び臨港地区

令和5年3月31日現在

地区名	面積	概要	
文教地区	約21.3ha	新川文教地区 約15.3ha	平真文教地区 約6.0ha
臨港地区	約38ha	臨港地区	約38ha

(単位：ha)

資料：都市建設課

(注)

文教地区…都市計画法で定める特別用途地区の一つ。学校・図書館・博物館などの施設が集まっている地域。

臨港地区…都市計画法で定められた地域地区の一つ。港湾を管理運営するために定められる地区。

6-3. 構造別家屋棟数及び床面積（課税家屋）

各年度1月1日現在

区分		構造別						
		総数	木造	鉄骨鉄筋 コンクリート造	鉄筋 コンクリート造	鉄骨造	軽量 鉄骨造	れんが・ コンクリート ブロック造
平成26年度	棟数	13,204	1,247	18	9,821	467	297	1,354
	床面積	2,239,742	91,884	73,631	1,789,543	168,747	19,894	96,043
平成27年度	棟数	13,316	1,255	18	9,899	464	315	1,365
	床面積	2,254,252	93,683	73,631	1,802,748	166,307	21,116	96,767
平成28年度	棟数	13,486	1,268	20	10,024	469	334	1,371
	床面積	2,291,532	96,064	75,061	1,831,036	170,423	22,515	96,433
平成29年度	棟数	13,592	1,282	18	10,098	478	353	1,363
	床面積	2,323,717	98,471	74,886	1,857,386	172,710	23,663	96,601
平成30年度	棟数	13,849	1,311	16	10,223	557	372	1,370
	床面積	2,364,290	102,035	74,691	1,889,376	176,540	24,694	96,954
平成31年度	棟数	14,069	1,344	16	10,368	569	393	1,379
	床面積	2,422,780	107,776	74,691	1,933,322	183,993	25,529	97,469
令和2年度	棟数	13,939	1,380	13	10,258	546	381	1,361
	床面積	2,338,990	113,868	66,578	1,860,465	176,893	24,733	96,453
令和3年度	棟数	14,358	1,448	15	10,493	578	424	1,400
	床面積	2,495,969	120,732	74,646	1,982,254	191,949	28,111	98,277
令和4年度	棟数	14,508	1,472	15	10,599	579	446	1,397
	床面積	2,551,651	124,954	74,646	2,030,757	193,079	29,695	98,520

(単位：棟、㎡)

資料：税務課

(注) 法定免税点以上のもの

## 6-4. 種類別家屋棟数及び床面積（課税家屋）

各年度1月1日現在

区 分	平成30年度		令和元年度		令和2年度		令和3年度		令和4年度		
	棟数	床面積	棟数	床面積	棟数	床面積	棟数	床面積	棟数	床面積	
木 造	専用住宅	1,133	89,045	1,158	91,878	1,179	94,184	1,230	99,380	1,250	102,515
	共同住宅・寄宿舎	18	2,198	23	4,878	31	7,509	33	7,813	28	7,419
	併用住宅	14	1,194	14	1,070	16	1,232	18	1,375	20	1,620
	旅館・料亭・待合・ホテル	27	1,671	30	2,029	37	3,467	45	4,116	54	5,224
	事務所・銀行・店舗	54	4,823	55	4,843	53	4,397	57	5,012	58	5,122
	劇場・映画館・病院	0	0	0	0	0	0	0	0	0	0
	工場・倉庫	59	2,872	58	2,845	58	2,846	59	2,803	56	2,821
	附属家	6	232	6	233	6	233	6	233	6	233
	小計	1,311	102,035	1,344	107,776	1,380	113,868	1,448	120,732	1,472	124,954
木 造 以 外	専用住宅・共同住宅	10,092	1,537,100	10,249	1,577,145	10,241	1,569,355	10,365	1,612,669	10,458	1,629,570
	事務所・銀行・店舗	972	254,714	975	260,717	929	253,384	984	266,859	993	270,145
	病院・ホテル	325	252,982	335	257,679	262	196,816	353	272,390	360	301,596
	工場・倉庫	1,046	198,522	1,062	199,729	1,023	188,611	1,101	204,024	1,115	205,713
	その他	103	18,937	104	19,734	104	16,956	107	19,295	110	19,673
	小計	12,538	2,262,255	12,725	2,315,004	12,559	2,225,122	12,910	2,375,237	13,036	2,426,697
総合計	13,849	2,364,290	14,069	2,422,780	13,939	2,338,990	14,358	2,495,969	14,508	2,551,651	

(単位：㎡)

(注) 法定免税点以上のもの

資料：税務課

## 6-5. 用途別建築確認件数の推移

各年度3月31日現在

年 度	総 数	専用住宅	共同住宅	併用住宅	工場	店舗	その他	公共建築物	倉庫
平成28年度	234	106	40	10	5	5	44	15	9
平成29年度	209	92	40	6	2	5	42	18	4
平成30年度	242	105	54	10	1	7	42	10	13
令和元年度	233	107	36	1	0	3	67	14	5
令和2年度	206	98	16	2	3	4	49	24	10
令和3年度	215	107	11	8	4	8	49	21	7
令和4年度	192	106	22	6	0	3	38	11	6

(単位：件)

(注) 計画変更申請含まず。

資料：沖縄県八重山土木事務所

## 6-6. 構造別建築確認件数の推移

各年度3月31日現在

年 度	総 数	木造	鉄筋コンクリート	鉄骨造	コンクリートブロック	その他
平成28年度	234	33	128	52	20	1
平成29年度	209	43	121	33	12	0
平成30年度	242	59	128	38	15	2
令和元年度	223	66	121	30	5	1
令和2年度	206	62	94	37	10	3
令和3年度	215	68	100	32	9	6
令和4年度	192	39	119	23	2	9

(単位：件)

(注) 計画変更申請含まず。

資料：沖縄県八重山土木事務所

6-7. 公営住宅数

各年度3月31日現在

年度		平成28年度	平成29年度	平成30年度	令和元年度	令和2年度	令和3年度	令和4年度
賃貸住宅	総数	1,267	1,267	1,275	1,275	1,295	1,295	1,327
	県営	1,087	1,087	1,095	1,095	1,115	1,115	1,115
	市営	180	180	180	180	180	180	212
	第1種	-	-	-	-	-	-	-
	第2種	180	180	180	180	180	180	212

(単位：戸)

資料：施設管理課、県営住宅等指定管理者

6-8. 住宅の種類(2区分)、構造(5区分)、建築の時期(9区分)別住宅数

平成30年10月1日現在

建築の時期	総数	住宅の種類		住宅の構造				
		専用住宅	店舗その他併用住宅	木造 (防火木造を除く)	防火木造	鉄筋・鉄骨 コンクリート造	鉄骨造	その他
住宅総数	21,060	20,240	820	310	340	19,730	270	210
昭和45年以前	840	800	40	110	60	630	20	30
昭和46年～55年	2,850	2,700	150	90	60	2,590	50	50
昭和56年～平成2年	3,440	3,290	140	60	70	3,280	30	10
平成3年～7年	1,440	1,390	50	10	20	1,390	10	30
平成8年～12年	2,130	2,060	80	30	30	2,070	10	-
平成13年～17年	1,620	1,590	40	20	10	1,530	40	30
平成18年～22年	2,320	2,230	90	20	20	2,230	30	10
平成23年～27年	1,500	1,450	50	30	20	1,410	30	-
平成28年～30年9月	850	820	30	10	10	800	-	20

(単位：戸)

資料：平成30年住宅・土地統計調査

6-9. 市別居住世帯の有無 (8区分) 別住宅数及び住宅以外で人が居住する建物数 平成30年10月1日現在

区分	住宅総数						住宅総数						住宅以外で 人が居住する 建物数	
	総数	居住世帯あり		居住世帯なし		総数	居住世帯なし		居住世帯なし		総数	建築中		
		総数	同居世帯 なし	同居世帯 あり	総数		一時現在者 のみ	空き家(住宅)		売却用				その他
								二次的	賃貸用					
沖縄県	652,600	577,000	575,100	1,900	75,600	6,800	67,900	3,500	36,400	1,200	26,800	1,000	800	
那覇市	156,130	138,040	137,630	400	18,090	2,030	16,060	230	11,590	160	4,080	-	100	
宜野湾市	44,530	40,480	40,430	50	4,050	-	4,050	60	2,880	60	1,050	-	20	
石垣市	23,690	21,060	21,050	10	2,620	190	2,420	110	1,500	20	800	10	10	
浦添市	50,100	45,910	45,830	80	4,200	-	4,180	30	2,960	80	1,110	10	-	
名護市	33,120	27,940	27,820	120	5,180	230	4,920	240	2,620	60	2,000	30	30	
糸満市	24,580	21,350	21,130	220	3,230	270	2,950	340	1,250	70	1,290	10	80	
沖縄市	60,480	54,770	54,610	150	5,710	480	5,190	280	3,110	190	1,610	40	120	
豊見城市	25,260	23,590	23,490	100	1,670	250	1,280	20	800	180	290	140	10	
うるま市	50,270	45,050	44,850	200	5,220	360	4,760	160	2,450	160	1,990	110	70	
宮古島市	26,220	22,050	22,000	50	4,170	670	3,500	260	880	40	2,330	-	30	
南城市	17,460	14,950	14,950	-	2,510	-	2,490	190	480	20	1,800	20	20	

(単位:戸) 資料:平成30年住宅・土地統計調査

6-10. 住宅の種類(2区分)、住宅の所有の関係(2区分)、建て方(4区分)、高齢者等のための設備状況(13区分)別住宅数

住宅総数21,060戸(前回調査時19,850戸/前回は1,210戸増)における、高齢者等のための設備がある住宅の総数は7,170戸(全体の34.0%)である。全体の7割近くの住宅は高齢者等のための設備は未整備である。高齢者が生活しやすい住環境の整備や支援策が今後の石垣市の課題の1つと言える。

区分	高齢者等のための設備がある													平成30年10月1日現在		
	総数	手すりがある												道路から玄関まで車いすで通行可能	高齢者等のための設備はない	
		総数	トイレ						階段			廊下など、車椅子で通行可能な幅	段差のない屋内			
			総数	玄関	トイレ	浴室	脱衣所	廊下	居室	その他						
住宅総数	21,060	4,070	2,680	760	1,490	1,000	300	370	1,160	160	170	690	1,230	1,720	850	14,640
専用住宅	20,240	3,880	2,520	720	1,420	970	300	330	1,050	150	160	660	1,160	1,650	810	14,150
一戸建	7,970	1,780	1,260	450	810	550	150	290	520	130	50	470	650	760	420	5,390
長屋建	240	20	10	10	10	10	10	10	-	-	-	-	10	-	10	90
共同住宅	11,950	2,070	1,240	270	610	410	140	30	530	20	110	190	500	890	390	8,610
その他	80	-	-	-	-	-	-	-	-	-	-	-	-	-	-	60
持ち家	7,510	2,040	1,460	490	910	610	160	280	630	110	60	530	730	880	410	5,480
一戸建	6,430	1,650	1,170	400	740	500	130	250	490	100	50	470	620	720	360	4,780
長屋建	60	10	10	10	10	10	10	10	-	-	-	-	-	-	-	40
共同住宅	980	370	280	90	160	110	20	20	140	10	10	60	110	160	50	610
その他	50	-	-	-	-	-	-	-	-	-	-	-	-	-	-	50
借家	10,510	1,840	1,050	230	520	350	140	50	420	40	100	130	440	770	400	8,670
一戸建	750	130	90	50	70	50	30	40	30	30	-	-	30	40	50	610
長屋建	60	10	-	-	-	-	-	-	-	-	-	-	10	-	10	50
共同住宅	9,700	1,700	960	180	450	300	120	10	390	20	100	130	400	730	340	8,000
その他	10	-	-	-	-	-	-	-	-	-	-	-	-	-	-	10
店舗その他の併用住宅	820	190	170	40	70	30	10	30	110	10	10	30	70	70	30	490
(再掲) 高齢者対応型共同住宅	300	170	150	120	140	130	110	-	10	-	-	-	120	140	120	130

資料：平成30年住宅・土地統計調査

(単位：戸)

6-11. 市別住居の種類・住宅の所有の関係(7区分)別一般世帯数、一般世帯人員 令和2年10月1日現在

区分	一般世帯									
	住宅に住む一般世帯									
	持ち家	主世帯			民営の借家			間借り		
公営 都市機構 公社の借家		公営	都市機構 公社の借家	公営	都市機構 公社の借家	民営の借家	給与住宅	間借り		
沖縄県	613,294	607,405	595,476	282,084	29,495	267,916	15,981	11,929	5,889	
世帯人員	1,430,169	1,419,229	1,395,626	731,549	72,680	562,067	29,330	23,603	10,940	
那覇市	144,011	143,023	140,157	53,736	7,831	74,009	4,581	2,866	988	
世帯人員	309,717	307,712	302,403	133,969	16,719	143,144	8,571	5,309	2,005	
宜野湾市	44,113	43,879	43,254	16,818	1,025	24,864	547	625	234	
世帯人員	98,885	98,324	97,088	43,833	2,400	49,761	1,094	1,236	561	
石垣市	22,006	21,670	21,226	9,032	1,143	9,373	1,678	444	336	
世帯人員	47,037	46,541	45,692	22,229	2,826	18,048	2,589	849	496	
浦添市	47,249	47,017	46,001	19,324	1,383	24,362	932	1,016	232	
世帯人員	113,388	112,829	110,760	52,066	3,347	53,443	1,904	2,069	559	
名護市	28,362	28,046	27,609	11,669	1,789	13,296	855	437	316	
世帯人員	61,167	60,656	59,827	29,419	4,748	24,458	1,202	829	511	
糸満市	23,205	23,035	22,562	11,220	1,391	9,116	835	473	170	
世帯人員	58,597	58,220	57,457	30,490	3,709	21,162	2,096	763	377	
沖縄市	60,453	60,087	58,885	26,833	2,657	28,754	641	1,202	366	
世帯人員	139,706	138,876	136,370	69,123	6,548	59,552	1,147	2,506	830	
豊見城市	24,537	24,382	24,010	11,435	1,769	10,074	732	372	155	
世帯人員	63,105	62,765	62,000	32,202	4,491	23,822	1,485	765	340	
うるま市	48,067	47,605	46,476	27,264	1,848	16,866	498	1,129	462	
世帯人員	122,172	121,288	118,956	74,189	4,901	38,864	1,002	2,332	884	
宮古島市	24,174	23,631	23,360	11,803	2,218	7,643	1,696	271	543	
世帯人員	51,370	50,650	50,149	25,969	5,865	15,266	3,049	501	720	
南城市	15,842	15,702	15,420	10,773	673	3,860	114	282	140	
世帯人員	42,303	42,017	41,355	29,427	1,773	9,916	239	662	286	

(単位：戸、人) 資料：令和2年国勢調査

## 6-12. 市別住宅に住む一般世帯の概況

令和2年10月1日現在

区分	住宅に住む一般世帯		
	世帯数	世帯人員	1世帯当り人員
沖縄県	607,405	1,419,229	2.34
那覇市	143,023	307,712	2.15
宜野湾市	43,879	98,324	2.24
石垣市	21,670	46,541	2.15
浦添市	47,017	112,829	2.40
名護市	28,046	60,656	2.16
糸満市	23,035	58,220	2.53
沖縄市	60,087	138,876	2.31
豊見城市	24,382	62,765	2.57
うるま市	47,605	121,288	2.55
宮古島市	23,631	50,650	2.14
南城市	15,702	42,017	2.68

(単位：戸、人、㎡)

資料：令和2年国勢調査

## 6-13. 市道の概況（旧道を含む）

各年度3月31日現在

区分	路線数	実延長	面積	平均幅員	改良済		舗装(高級)		歩道	
					延長	割合(%)	延長	割合(%)	延長	割合(%)
平成27年度	771	351,537	2,298,484	6.54	113,231	32.2	62,333	17.7	52,930	15.1
平成28年度	771	351,537	2,298,484	6.54	113,231	32.2	62,333	17.7	52,930	15.1
平成29年度	822	361,532	2,313,334	6.40	122,087	33.8	72,517	20.1	53,940	14.9
平成30年度	822	360,933	2,314,734	6.41	121,918	33.8	72,348	20.0	53,940	14.9
令和元年度	822	360,933	2,314,734	6.41	121,918	33.8	64,587	17.9	53,940	14.9
令和2年度	823	360,938	2,317,737	6.42	122,020	33.8	64,398	17.8	54,091	15.0
令和3年度	823	361,354	2,318,327	6.42	122,067	33.8	65,140	18.0	55,510	15.4
令和4年度	822	361,105	2,317,423	6.42	122,064	33.8	65,142	18.0	55,528	15.4

(単位：m、㎡)

資料：施設管理課

## 6-14. 市道の舗装状況（旧道を含む）

各年度3月31日現在

区分	総数		舗装道					未舗装道	
	延長	面積	総数	割合(%)	アスファルト系		セメント系	総数	割合(%)
					高級	簡易			
平成27年度	351,537	2,298,484	240,007	68.3	54,569	177,674	7,764	111,530	31.7
平成28年度	351,537	2,298,484	240,007	68.3	54,569	177,674	7,764	111,530	31.7
平成29年度	361,532	2,313,334	250,585	69.3	64,756	178,068	7,761	110,947	30.7
平成30年度	360,933	2,314,734	250,416	69.4	64,587	178,068	7,761	110,947	30.7
令和元年度	366,943	2,314,734	250,416	68.2	64,587	178,068	7,761	110,947	30.2
令和2年度	360,938	2,317,737	249,991	69.3	64,398	177,832	7,761	110,947	30.7
令和3年度	361,354	2,318,327	250,407	69.3	65,140	177,506	7,761	110,947	30.7
令和4年度	361,105	2,317,423	250,158	69.3	65,142	177,360	7,656	110,947	30.7

(単位：m、㎡)

資料：施設管理課

6-15. 市道の車道幅員（旧道を含む）

令和4年4月1日現在

改良済道路					未改良道路			
延長	車道 19.5m以上	車道 13.0m以上	車道 5.5m以上	車道 5.5m未満	延長	車道 5.5m以上	車道 3.5m以上	車道 3.3m未満
122,067	510	1,514	85,179	34,864	239,287	21,021	83,861	134,405

(単位：m)

資料：施設管理課

6-16. 道路の状況（国道・主要地方道・県道・市道）

令和3年4月1日現在

道路種類		一般国道	主要地方道	一般県道	市道
総延長		114.2	64.5	62.1	366.9
重用延長		0.0	0.0	3.1	4.8
未使用延長		79.5	0.0	7.0	0.8
実延長		34.7	64.5	52.0	361.4
実延長の内訳	規格改良済延長	33.7	58.4	43.0	122.1
	内車道幅員5.5km以上	33.6	57.9	42.8	85.2
	未改良延長	0.9	6.2	9.0	239.3
	内自動車交通不能	0.0	0.0	0.0	1.0
	舗装済延長	33.5	59.2	52.0	250.4
	内本舗装延長	30.4	55.8	37.9	65.1
	未舗装延長	1.2	5.3	0.0	111.0
歩道設置道路実延長		34.0	40.3	42.9	55.5
道路面積	車道面積	213.9	412.0	359.0	1525.4
	道路部面積	488.2	642.0	558.0	2076.4
	道路敷面積	677.1	973.2	823.8	2318.3

(単位：ha、km)

資料：令和3年度 道路施設現況調査

※延長の内訳が一致しないものは四捨五入によるものである。

6-17. 都市施設の整備状況

令和5年3月31日現在

区分	都市施設の種別	都市計画決定		完成	
		施設数	規模	施設数	規模
都市公園・緑地	街区公園	9	2.40	4	0.83
	近隣公園	5	11.30	4	9.50
	総合公園	1	17.00	-	-
	運動公園	1	21.10	1	18.10
	広域公園	1	292.10	1	208.54
	特殊公園	2	62.60	2	5.30
	都市緑地	2	9.86	-	-
	計	21	416.36	12	242.27
都市計画道路		26	41.26	14	27.05

(単位：ヶ所、ha)

資料：都市建設課



## 6-18. 土地改良事業整備状況

令和5年3月31日現在

区分		工種等	要整備面積	採択面積	採択率	完了面積	畑かんがい可能面積	進捗率	備考
国営石垣島かんがい排水事業 関連地区	石垣島土地改良区	旧宮良川土地改良区 区画整理等	2,460.7	2,017.4	82.0	1,916.7	-	77.9	国営宮良川かんがい排水事業関連地区 (水田用水含む)
		畑かん施設	2,842.3	2,223.2	78.2	2,080.6	2,842.3	73.2	
	旧名蔵川土地改良区	区画整理等	378.1	335.6	88.8	335.6	-	88.8	国営名蔵川かんがい排水事業関連地区 (水田用水含む)
		畑かん施設	582.5	433.4	74.4	426.9	582.5	73.3	
	旧大浦川土地改良区	区画整理等	221.4	221.4	100.0	221.4	-	100.0	県営大浦川かんがい排水事業関連地区
		畑かん施設	229.8	229.8	100.0	229.8	229.8	100.0	
	新規編入地区	区画整理等	506.3	195.4	38.6	46.4	-	9.2	新規予定地区 (北西部 15地区)
		畑かん施設	693.3	140.8	20.3	34.7	34.7	5.0	
	その他	区画整理等	33.8	33.8	100.0	33.8	-	100.0	吉原地区33.8 (平成25年度完了)
		畑かん施設	33.8	33.8	100.0	33.8	33.8	100.0	
合計	区画整理等	3,600.3	2,803.6	77.9	2,553.9	-	70.9		
	畑かん施設	4,381.7	3,061.0	69.9	2,805.8	3,723.1	64.0		

(単位：ha、%)

資料：むらづくり課

(注) 土地改良事業整備状況については、国営事業等における再編整備も行われるため、各種数値を整理し平成29年度より変更している。



# 7 水道および電気

7-1.	水道の一日配水量、一人一日配水量及び普及率の推移	91
7-2.	水道の有収水量等の推移	91
7-3.	水道の用途別使用水量の推移	91
7-4.	水道の管総延長及び給水栓数等の推移	92
7-5.	電灯電力契約口数の推移	92
7-6.	電力需給状況の推移	92
7-7.	電灯・電力の使用量の推移	92

水道

石垣市の水道は昭和27年4月に着工、翌28年6月に通水が成功。その後、施設の整備・拡張を行い、市全域に給水するまでにいたり、平成29年度より上水道及び簡易水道事業が統合された。令和4年度末の給水状況をみると、給水区域内人口49,266人に対し普及率は100%である。

7-1. 水道の一日配水量、一人一日配水量及び普及率の推移

各年度3月31日現在

区分	配水量 (m <sup>3</sup> )	一日配水量 (m <sup>3</sup> )		一人一日配水量 (ℓ)		行政区域 内人口	給水区域内 現在人口	給水人口	普及率 (%)
		最大	平均	最大	平均				
平成28年度	8,266,122	28,503	22,646	589	468	48,377	48,377	48,377	100.0
平成29年度	8,834,323	27,338	24,204	563	499	48,517	48,517	48,517	100.0
平成30年度	8,685,933	30,526	23,797	627	489	48,702	48,702	48,702	100.0
令和元年度	8,521,222	27,223	23,282	555	475	49,019	49,019	49,019	100.0
令和2年度	8,296,695	26,529	22,731	542	464	48,951	48,951	48,951	100.0
令和3年度	8,390,269	25,788	22,987	528	471	48,813	48,813	48,813	100.0
令和4年度	8,854,740	28,011	24,260	569	492	49,266	49,266	49,266	100.0

資料：水道部

7-2. 水道の有収水量等の推移

各年度3月31日現在

区分	総配水量	有効水量					無効水量	
		有収水量	有収率	無収水量	計	有効率	水量	無効率
平成28年度	8,266,122 (107493)	7,120,529 (107493)	86.14	207,107	7,327,636	88.65	938,486	11.35
平成29年度	8,834,323 (104,637)	7,244,406 (104,637)	82.00	218,753	7,463,159	84.48	1,371,164	15.52
平成30年度	8,685,933 (107,018)	7,291,941 (107,018)	83.95	216,471	7,508,412	86.44	1,177,521	13.56
令和元年度	8,521,222 (109,808)	7,391,301 (109,808)	86.74	211,102	7,602,403	89.22	918,819	10.78
令和2年度	8,296,695 (86,183)	7,107,802 (86,183)	85.67	207,146	7,314,948	88.17	981,747	11.83
令和3年度	8,390,269 (82,594)	7,169,898 (82,594)	85.45	225,771	7,395,669	88.15	994,600	11.85
令和4年度	8,854,740 (115,241)	7,495,952 (115,241)	84.65	228,352	7,724,304	87.23	1,130,436	12.77

(単位：m<sup>3</sup>、%)

資料：水道部

(注) ()内は竹富島への分水量である。

7-3. 水道の用途別使用水量の推移

各年度3月31日現在

区分	一般用	営業用	官公署用	共用	浴場用	臨時用	船舶用	計	分水	総量
平成28年度	4,538,463	2,022,369	369,093	10,095	-	16,821	56,195	7,013,036	107,493	7,120,529
平成29年度	4,559,691	2,118,224	372,230	10,273	-	24,210	55,141	7,139,769	104,637	7,244,406
平成30年度	4,544,751	2,164,140	383,758	9,821	-	28,085	54,368	7,184,923	107,018	7,291,941
令和元年度	4,643,337	2,171,533	361,486	10,737	-	27,051	67,349	7,281,493	109,808	7,391,301
令和2年度	4,787,969	1,828,326	340,519	9,168	-	13,518	42,119	7,021,619	86,183	7,107,802
令和3年度	4,756,337	1,920,308	337,351	9,643	-	18,593	45,687	7,087,919	82,594	7,170,513
令和4年度	4,679,868	2,248,100	357,345	9,576	-	20,392	65,430	7,380,711	115,241	7,495,952

(単位：m<sup>3</sup>)

資料：水道部

7-4. 水道の管総延長及び給水栓数等の推移

各年度3月31日現在

区分	総延長 (m)				給水栓数
	導水管	送水管	配水管	計	
平成28年度	57,529	26,117	418,379	502,025	26,316
平成29年度	57,529	26,117	418,523	502,168	26,948
平成30年度	57,529	26,117	419,396	503,041	27,566
令和元年度	57,529	26,117	421,512	505,157	28,319
令和2年度	57,529	26,117	421,697	505,343	28,686
令和3年度	57,529	26,117	421,860	505,505	29,265
令和4年度	57,529	26,117	425,110	508,756	29,713

資料：水道部

電気

7-5. 電灯電力契約口数の推移

各年度3月31日現在

区分	契約口数				
	総数	電灯		電力	
		一般電灯	公衆街灯	低圧	高圧
平成30年度	519,223	423,889	48,404	42,279	4,651
令和元年度	531,616	435,662	48,679	42,543	4,732
令和2年度	539,470	443,667	48,854	42,267	4,682
令和3年度	519,313	431,290	44,249	39,407	4,367
令和4年度	527,686	439,094	44,402	39,773	4,417

資料：沖縄電力（株）送配電本部 配電部 八重山支店

- ・令和2年度までは、八重山管内(石垣市、竹富町、与那国町)で一括記載。
- ・令和3年以降について、集計方法変更により発電所単位(石垣島、波照間島、与那国島)での集計となっている。
- ・令和4年度以降は石垣島、竹富島、黒島、小浜島、西表島、鳩間島、新城島、舟浮の集計となる。

7-6. 電力需給状況の推移

各年度3月31日現在

区分	販売電力量			
	総計	伸率 (%)	電灯	電力
平成30年度	334,307,385	1.0	141,278,997	193,028,388
令和元年度	336,771,148	1.0	144,597,307	192,173,841
令和2年度	325,743,930	1.0	148,734,285	177,009,645
令和3年度	317,058,474	1.0	146,166,782	170,891,692
令和4年度	325,005,801	1.0	148,279,448	176,726,353

(単位：kWh)

資料：沖縄電力（株）送配電本部 配電部 八重山支店

7-7. 電灯・電力の使用量の推移

各年度3月31日現在

区分	電灯・電力使用量				
	総数	電灯		電力	
		一般電灯	公衆街灯	低圧	高圧
平成30年度	334,307,385	139,825,993	1,453,004	35,782,508	157,245,880
令和元年度	336,771,148	143,150,948	1,446,359	35,070,527	157,103,314
令和2年度	325,743,930	147,307,174	1,427,111	33,505,595	143,504,050
令和3年度	317,058,474	144,943,598	1,223,184	30,963,946	139,927,746
令和4年度	325,005,801	147,092,203	1,187,245	32,058,406	144,667,947

(単位：kWh)

資料：沖縄電力（株）送配電本部 配電部 八重山支店



8-1.	電話施設の概況	94
8-2.	道路運送事業者数及び車両数	94
8-3.	自動車保有数	95
8-4.	入港船舶数	96
8-5.	船舶入港等状況(離島・バージを含む)	96
8-6.	石垣港の貨物取扱量の推移	97
8-7.	石垣港の品種別貨物取扱量	97
8-8.	輸出入における年別総額表	98
8-9.	輸入品別表	98
8-10.	輸出品別表	98
8-11.	輸出入国別表	99
8-12.	船舶入港表(石垣港)	99
8-13.	年次別船舶利用者数の推移	100
8-14.	空港利用状況	100
8-15.	石垣空港の路線別利用状況	100

## 8-1. 電話施設の概況

各年度3月31日現在

区分	一般加入電話			公衆電話 (台)
	総数	住宅	事務	
平成30年度	6,367	4,487	1,880	84
令和元年度	5,825	3,989	1,836	84
令和2年度	5,286	3,490	1,796	83
令和3年度	5,192	3,403	1,789	74
令和4年度	4,689	3,061	1,628	58

資料：NTT西日本沖縄支店

## 8-2. 道路運送事業者数及び車両数

令和5年3月31日現在

区分	事業者数			車両数		
	法人	個人	計	法人	個人	計
一般乗合旅客自動車 運送事業者数	-	-	1	-	-	35
一般貸切旅客自動車 運送事業者数	-	-	4	-	-	71
特定旅客自動車運送 事業者数(バス)	-	-	0	-	-	0
特定旅客自動車運送 事業者数(タクシー)	-	-	2	-	-	1
タクシー	14	0	14	273	0	273
一般貨物自動車	25	35	60	188	74	262
貨物軽自動車	15	82	97	53	129	182
レンタカー	-	-	108	-	-	3,671
計	54	117	286	514	203	4,495

(注)

資料：令和5年運輸業務概況（沖縄総合事務局）

- (1) 貨物軽自動車については、石垣市、竹富町、および与那国町を合算。  
(2) 一般乗合旅客自動車運送事業者数、一般貸切旅客自動車運送事業者数、特定旅客自動車運送事業者数(バス)、特定旅客自動車運送事業者数(タクシー)、レンタカーについては、法人・個人別に公表がおこなわれていない。

## 8-3. 自動車保有数

令和5年3月31日現在

区分	本所			宮古			八重山			合計				
	自家用	事業用	計	自家用	事業用	計	自家用	事業用	計	自家用	事業用	計		
貨物	普通車	20,676	5,247	25,923	1,405	324	1,729	1,532	233	1,765	23,613	5,804	29,417	
	小型車	四輪	34,610	346	34,956	2,779	51	2,830	1,829	35	1,864	39,218	432	39,650
		三輪	4	0	4	0	0	0	0	0	0	4	0	4
	被けん引車	276	2,852	3,128	169	59	228	16	38	54	461	2,949	3,410	
	軽自動車	116,185	2,230	118,415	11,431	92	11,523	10,576	170	10,746	138,192	2,492	140,684	
	計	171,751	10,675	182,426	15,784	526	16,310	13,953	476	14,429	201,488	11,677	213,165	
乗合	普通車	189	1,332	1,521	17	95	112	27	129	156	233	1,556	1,789	
	小型車	1,328	144	1,472	48	13	61	92	39	131	1,468	196	1,664	
	計	1,517	1,476	2,993	65	108	173	119	168	287	1,701	1,752	3,453	
乗用	普通車	173,042	1,330	174,372	5,055	68	5,123	4,010	73	4,083	182,107	1,471	183,578	
	小型車	223,717	3,042	226,759	9,501	123	9,624	7,887	212	8,099	241,105	3,377	244,482	
	軽自動車	426,727	99	426,826	21,589	11	21,600	19,308	0	19,308	467,624	110	467,734	
	計	823,486	4,471	827,957	36,145	202	36,347	31,205	285	31,490	890,836	4,958	895,794	
特種 (殊) 用途	普通車	10,905	1,457	12,362	750	42	792	630	47	677	12,285	1,546	13,831	
	小型車	2,578	243	2,821	165	6	171	105	4	109	2,848	253	3,101	
	大型特殊車	1,613	16	1,629	440	0	440	287	0	287	2,340	16	2,356	
	軽自動車	2,355	123	2,478	213	11	224	176	15	191	2,744	149	2,893	
	計	17,451	1,839	19,290	1,568	59	1,627	1,198	66	1,264	20,217	1,964	22,181	
二輪車	小型二輪車	21,263	4	21,267	663	0	663	600	0	600	22,526	4	22,530	
	軽二輪車	37,129	121	37,250	844	0	844	1,311	0	1,311	39,284	121	39,405	
	計	58,392	125	58,517	1,507	0	1,507	1,911	0	1,911	61,810	125	61,935	
合計	1,072,597	18,586	1,091,183	55,069	895	55,964	48,386	995	49,381	1,176,052	20,476	1,196,528		

資料：令和5年運輸業務概況（沖縄総合事務局）

## 8-4. 入港船舶数

各年度12月31日現在

区分		総数	10,000 総トン以上	6,000～ 1,000総トン	3,000～ 6,000総トン	1,000～ 3,000総トン	500～ 1000総トン	100～500 総トン	5～100 総トン
平成29年度	隻数	51,392	178	61	40	154	499	50,460	
	トン数	13,676,021	10,343,312	556,838	221,986	225,863	372,225	1,955,797	
平成30年度	隻数	46,191	141	99	5	151	560	45,235	
	トン数	11,021,845	7,163,299	908,261	16,600	214,820	417,032	2,301,833	
令和元年度	隻数	45,995	196	94	5	153	445	45,102	
	トン数	13,738,273	9,967,569	896,251	16,600	223,504	330,326	2,304,023	
令和2年度	隻数	32,947	57	101	2	170	408	32,209	
	トン数	4,069,215	952,904	976,892	6,200	239,811	303,223	1,590,185	
令和3年度	隻数	16,772	51	91	0	167	406	16,057	
	トン数	2,940,626	528,372	902,053	0	250,273	301,450	958,478	
令和4年度	隻数	19,166	38	177	1	162	426	18,362	
	トン数	3,909,027	394,710	1,643,174	3,500	243,473	317,479	1,306,691	

(単位：隻、千トン)

資料：港湾課

## 8-5. 船舶入港等状況（離島・バージを含む）

各年度12月31日現在

区分		入出港船舶数（隻）	貨物取扱量（トン）	乗降客数（人）
平成29年度	入港	51,392	696,119	1,352,114
	出港	51,392	355,683	1,345,784
	合計	102,784	1,051,802	2,697,898
平成30年度	入港	46,191	713,323	1,281,176
	出港	46,191	432,563	1,257,107
	合計	92,382	1,145,886	2,538,283
令和元年度	入港	45,995	692,515	1,371,130
	出港	45,995	360,105	1,376,323
	合計	91,990	1,052,620	2,747,453
令和2年度	入港	32,947	629,325	729,178
	出港	32,947	168,671	735,527
	合計	65,894	797,996	1,464,705
令和3年度	入港	16,772	648,635	353,143
	出港	16,772	452,739	367,115
	合計	33,544	1,101,374	720,258
令和4年度	入港	19,166	740,774	560,513
	出港	19,166	165,810	572,779
	合計	38,332	906,584	1,133,292

資料：港湾課



## 8-6. 石垣港の貨物取扱量の推移

各年度12月31日現在

区分		総数	国 外 貿 易			国 内 貿 易		
			計	輸入	輸出	計	輸入	輸出
平成27年度	取扱量	979,482	54,740	53,320	1,420	924,742	566,357	358,385
	構成比	100.0	5.6	5.4	0.1	94.4	57.8	36.6
平成28年度	取扱量	1,082,219	72,265	69,128	3,137	1,009,954	658,642	351,312
	構成比	100.0	6.7	6.4	0.3	93.3	60.9	32.5
平成29年度	取扱量	1,051,802	42,991	40,176	2,815	1,008,811	655,943	352,868
	構成比	100.0	4.1	3.8	0.3	95.9	62.4	33.6
平成30年度	取扱量	1,145,886	69,700	68,400	1,300	1,076,186	644,923	431,263
	構成比	100.0	6.1	6.0	0.1	93.9	56.3	37.6
令和元年度	取扱量	1,052,620	15,864	14,000	1,864	1,036,756	678,515	358,241
	構成比	100.0	1.5	1.3	0.2	98.5	64.5	34.0
令和2年度	取扱量	797,996	19,180	17,217	1,963	778,816	612,108	166,708
	構成比	100.0	2.4	2.2	0.3	97.6	76.7	20.9
令和3年度	取扱量	1,101,374	0	0	0	1,101,374	648,635	452,739
	構成比	100.0	0.0	0.0	0.0	100.0	58.9	41.1
令和4年度	取扱量	906,584	33,000	33,000	0	873,584	707,774	165,810
	構成比	100.0	3.6	3.6	0.0	96.4	78.1	18.3

(単位：トン、%)

資料：港湾課

## 8-7. 石垣港の品種別貨物取扱量

令和4年12月31日現在

品 種	総数	輸・移出		輸・移入	
		構成比	構成比	構成比	構成比
農水産品 (麦、米、雑穀、果実、豆、海産物、畜産物、その他農産物)	17,860	4,433	2.7	13,427	1.8
林産品 (原木、樹脂、その他木材)	11,010	2,240	1.4	8,770	1.2
鉱産品 (石炭、原油、その他金属鉱物)	44,577	6,847	4.1	37,730	5.1
金属機械工業品 (鉄鋼、非鉄金属、その他機械)	170,849	56,918	34.3	113,931	15.4
化学工業品 (陶磁器、セメント、ガラス類、窯業品、重油、石油製品、化学肥料、合成樹脂、その他)	297,673	11,020	6.6	286,653	38.7
軽工業品 (紙、パルプ、糸、その他繊維工業品、砂糖、その他食糧工業品)	41,421	10,032	6.1	31,389	4.2
雑工業品 (がん具、日用品、ゴム製品、木製品、製造工業品)	9,626	4,703	2.8	4,923	0.7
特殊品 (金属品、くずもの、廃棄物、輸送用容器、取り合わせ品)	259,266	47,040	28.4	212,226	28.6
他に分類されない製品 (フェリー貨物車)	54,302	22,577	13.6	31,725	4.3
合 計	906,584	165,810	100.0	740,774	100.0

(単位：トン、%)

資料：港湾課

## 8-8. 輸出入における年別総額表

各年12月31日現在

区分	石垣税関支署			
	輸出	前年比	輸入	前年比
平成26年	120,000	800.0	1,248,974	157.9
平成27年	107,452	89.5	224,904	18.0
平成28年	95,105	88.5	719,173	319.8
平成29年	162,143	170.5	371,973	51.7
平成30年	63,178	39.0	474,385	127.5
令和元年	99,963	158.2	276,223	58.2
令和2年	141,137	141.2	324,210	117.4
令和3年	229,789	162.8	543,493	167.9
令和4年	410,093	178.5	247,799	45.6

(単位：千円、%)

資料：沖縄地区税関 管内貿易統計

## 8-9. 輸入品別表

各年12月31日現在

区分	価 額				
	平成30年	令和元年	令和2年	令和3年	令和4年
総額	474,385	276,223	324,210	543,493	247,799
食料品及び動物	-	9,276	13,605	12,710	16,819
飼料	-	8,829	13,605	11,806	14,563
食料に適さない原材料	137,084	140,467	76,343	112,053	211,225
粗鉱物	137,084	140,467	76,075	112,053	211,225
(石及び砂)	137,084	140,467	76,075	112,053	211,225
鉱物性燃料	306,085	111,684	-	-	-
石油製品	306,085	111,684	-	-	-
原料別製品	17,542	9,037	160,117	13,007	11,030
非金属鉱物製品	16,819	9,037	52,340	10,936	11,030
鉄鋼	-	-	107,273	-	-
金属製品	-	-	-	1,463	-
鉄鋼製構造物及び同建設材	-	-	107,273	1,463	-
機械類及び輸送用機器	-	1,234	48,507	865	8,725
電気機器	-	-	48,507	-	-
半導体等電子部品	-	-	48,507	-	-
一般機械	-	-	-	548	-
加熱用・冷却用機器	-	-	-	548	-
輸送用機器	-	-	-	317	8,725
船舶類	-	-	-	-	-
特殊取扱品	7,500	-	-	-	-
雑製品	-	2,401	25,061	404,263	-
照明器具	-	-	9,062	-	-
その他の雑製品	-	-	9,622	404,022	-

(単位：千円)

資料：沖縄地区税関 管内貿易統計

## 8-10. 輸出品別表

各年12月31日現在

区分	平成30年	令和元年	令和2年	令和3年	令和4年
総額	63,178	99,963	141,137	229,789	410,093
原材料	43,848	55,242	141,137	212,659	304,825
金属鉱及びくず	43,214	54,927	140,801	212,392	304,825
機械類及び輸送用機器	19,330	44,721	-	17,130	105,268
一般機械	12,530	12,321	-	17,130	55,940
建設用・鉱山用機械	12,530	5,630	-	5,588	19,375
荷役機械	-	-	-	11,542	36,565
輸送用機器	-	32,400	-	-	49,328
特殊取扱品	-	-	-	-	-
再輸出品	-	-	-	-	-

(単位：千円)

資料：沖縄地区税関 管内貿易統計

## 8-11. 輸出入国別表

各年12月31日現在

区分	輸出				輸入			
	令和元年	令和2年	令和3年	令和4年	令和元年	令和2年	令和3年	令和4年
総額	99,963	141,137	229,789	410,093	276,223	324,210	543,493	247,799
アジア	99,963	141,137	229,789	410,093	276,223	315,233	543,493	247,799
大韓民国	-	-	-	-	111,684	-	-	-
中華人民共和国	-	-	-	-	12,377	213,128	9,107	11,030
台湾	67,563	141,137	229,789	286,741	295	10,368	2,175	-
ベトナム	-	-	-	123,352	10,542	13,873	12,710	16,819
タイ	-	-	-	-	-	-	407,448	-
マレーシア	-	-	-	-	-	-	-	-
フィリピン	32,400	-	-	-	140,467	72,876	112,053	219,950
インドネシア	-	-	-	-	-	4988	-	-
その他	-	-	-	-	-	8,977	-	-
英国	-	-	-	-	-	1,725	-	-
カナダ	-	-	-	-	-	7,252	-	-

(単位：千円)

資料：沖縄地区税関 管内貿易統計

## 8-12. 船舶入港表（石垣港）

各年12月31日現在

国籍	令和元年		令和2年		令和3年		令和4年	
	隻数	純トン数	隻数	純トン数	隻数	純トン数	隻数	純トン数
合計	120	502,017	135	453,924	131	484,687	113	472,509
日本籍	104	400,405	119	392,667	114	376,023	89	298,570
外国籍	16	101,612	16	61,257	17	108,664	24	173,939
大韓民国	1	2,034	2	241	1	10,780	2	3,501
中華人民共和国	2	2,745	-	-	1	2,453	3	17,647
台湾	-	-	-	-	-	-	-	-
香港	5	30,428	3	15,853	5	38,723	12	127,285
シンガポール	-	-	1	12,895	1	1,082	1	7,831
マルタ	-	-	-	-	-	-	-	-
ギリシャ	-	-	-	-	-	-	-	-
ベリーズ	-	-	2	2,768	1	1,406	-	-
パナマ	-	-	5	6,390	6	26,094	4	14,024
セントクリストファー・ネーヴィス	-	-	-	-	-	-	-	-
セントビンセント	-	-	1	8,567	1	8,567	-	-
リベリア	1	11,555	1	13,084	-	-	1	1,477
マーシャル	-	-	-	-	1	19,559	-	-
トーゴ	1	1,676	-	-	-	-	1	2,174
パラオ	-	-	1	1,459	-	-	-	-

(単位：隻、MT)

資料：沖縄地区税関 管内貿易統計

## 8-13. 年次別船舶利用者数の推移

各年度12月31日現在

区分	平成27年度	平成28年度	平成29年度	平成30年度	令和元年度	令和2年度	令和3年度	令和4年度
乗客	1,268,293	1,270,015	1,345,784	1,257,107	1,376,323	735,527	367,115	572,779
降客	1,260,339	1,256,284	1,352,114	1,281,176	1,371,130	729,178	353,143	560,513

(単位：人)

資料：港湾課

## 8-14. 空港利用状況

各年度12月31日現在

区分	着陸回数 (回)	旅客(人)			航空貨物(t)			郵便物(t)		
		乗客	降客	計	積荷	降荷	計	積荷	降荷	計
平成28年度	12,663	1,210,388	1,211,141	2,421,529	8,905	10,024	18,929	144	252	396
平成29年度	12,517	1,252,754	1,253,132	2,505,886	9,373	10,389	19,762	137	244	381
平成30年度	12,639	1,277,497	1,279,772	2,557,269	8,840	9,773	18,613	133	235	368
令和元年度	12,481	1,306,289	1,308,533	2,614,822	8,311	9,055	17,366	151	219	370
令和2年度	9,874	745,839	743,926	1,489,765	6,884	7,542	14,426	152	212	364
令和3年度	10,127	649,919	649,854	1,299,773	7,461	7,790	15,251	148	224	372
令和4年度	12,960	1,079,057	1,075,036	2,154,093	7,903	9,075	16,978	131	227	358

資料：空港課

## 8-15. 石垣空港の路線別利用状況

各年度12月31日現在

令和3年度				
区分	乗降客(人)	構成比(%)	貨物(kg)	構成比(%)
石垣～羽田	302,156	23.2	4,780,781	29.6
石垣～成田	112,782	8.7	0	0.0
石垣～関西	179,337	13.8	704,017	4.4
石垣～伊丹	6,524	0.5	16,525	0.1
石垣～福岡	27,049	2.1	68,050	0.4
石垣～名古屋	71,124	5.5	154,746	1.0
石垣～那覇	520,231	40.0	9,758,603	60.4
石垣～宮古	31,662	2.4	198,250	1.2
石垣～与那国	47,338	3.6	468,420	2.9
その他のチャーター便	1,570	0.1	0	0.0
計	1,299,773	100.0	16,149,392	100.0
令和4年度				
区分	乗降客(人)	構成比(%)	貨物(kg)	構成比(%)
石垣～羽田	489,630	22.7	5,008,177	28.8
石垣～成田	181,078	8.4	0	0.0
石垣～関西	294,012	13.6	734,786	4.2
石垣～伊丹	10,426	0.5	14,408	0.1
石垣～福岡	79,490	3.7	0	0.0
石垣～名古屋	157,219	7.3	175,758	1.0
石垣～那覇	827,095	38.4	10,661,434	61.4
石垣～宮古	50,665	2.4	280,502	1.6
石垣～与那国	61,007	2.8	486,343	2.8
その他のチャーター便	3,471	0.2	0	0.0
計	2,154,093	100.0	17,361,408	100.0

資料：空港課

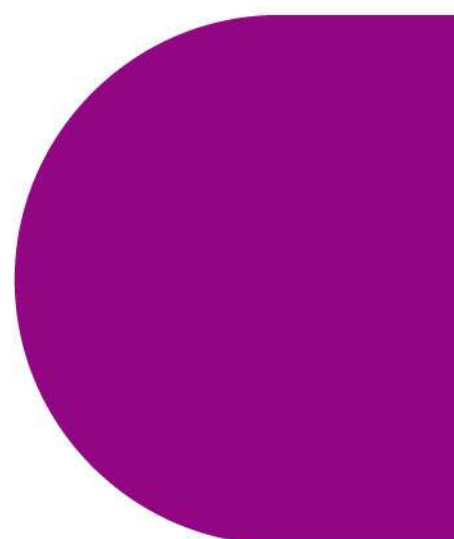

9-1.	医療施設等の状況	102
9-2.	主要死因別死亡者数の推移	102
9-3.	法定感染症等患者数の推移	103
9-4.	結核患者登録者数(年齢別)	103
9-5.	生活衛生営業施設	103
9-6.	八重山病院の外来患者数(延数)	104
9-7.	八重山病院の入院患者数(延数)	104
9-8.	予防接種実施状況	105
9-9.	胃がん検診実施状況	105
9-10.	乳がん・子宮頸がん検診実施状況	106
9-11.	健康診査実施状況	106
9-12.	肺がん検診実施状況	106
9-13.	大腸がん検診受診状況	106
9-14.	ハブ咬症発生数	107
9-15.	ごみ収集処理状況	107
9-16.	し尿処理状況	107
9-17.	種別公害苦情件数	107

離島の医療問題

石垣市を含む離島地域における医療事情は大変厳しい状況である。現在、離島の無医地区で急患が生じた場合、自衛隊及び海上保安庁の協力を得てヘリコプターによる搬送が行われている。

八重山の医療を支える八重山病院では、産婦人科、小児科をはじめほとんど診療科で医師不足が深刻化している。特に、八重山地区においては産婦人科が一カ所しかないため、八重山病院では、本島の県立病院から医師の応援を受けている。また、八重山の島々には、無医地区・無歯科医地区も多い。診療所の設立や医師の確保も今後の課題であるが、実用化に向けた周辺整備も急務である。

9-1. 医療施設等の状況

令和4年12月31日現在

	医療施設													その他	
	総数	病院		診療所							歯科診療所		助産所	薬局	店舗
		県立	法人	県立	市立	町立	共済組合	法人	個人	介輔	法人	個人			
施設数	59	1	2	1	1	1	1	12	18	-	1	19	2	22	13
病床数	515	302	172	0	0	0	0	19	20	-	0	0	2		

資料：沖縄県八重山保健所

9-2. 主要死因別死亡者数の推移

各年12月31日現在

区分	平成26年	平成27年	平成28年	平成29年	平成30年	令和元年	令和2年	令和3年	令和4年	
総数	450	416	439	389	453	406	417	412	483	
悪性新生物 (ガン)	合計	123	104	128	91	118	103	119	110	121
	食道	4	0	3	3	5	4	7	4	3
	胃	9	7	10	10	10	11	12	6	12
	結腸	13	8	17	12	6	10	6	9	15
	直腸	5	5	5	0	7	5	4	6	4
	肝	7	7	6	5	9	10	6	3	11
	膵	7	5	4	10	6	7	13	15	7
	気管及び肺	27	27	39	20	32	19	26	21	16
	乳房	0	4	6	3	3	1	4	1	7
	子宮	1	0	6	1	3	2	1	0	4
	白血病	8	6	5	3	3	5	9	9	5
	その他	42	35	27	24	34	29	31	36	37
	心疾患	58	54	51	35	61	43	41	43	72
	脳血管疾患	59	54	51	45	37	32	38	37	40
	肺炎	22	21	21	18	25	21	20	16	14
	老衰	11	29	43	43	56	38	61	68	57
	高血圧性疾患	0	1	2	6	2	5	0	6	8
不慮の事故	14	9	13	12	17	16	7	10	10	
自殺	10	13	12	11	8	6	12	9	14	
肝硬変	3	2	4	2	4	0	3	3	-	
糖尿病	9	6	9	6	4	6	1	3	5	
結核	0	0	0	0	0	1	0	0	1	
その他	141	123	105	120	121	135	115	107	141	

(単位：人)

資料：沖縄県八重山保健所

9-3. 法定感染症等患者数の推移

各年12月31日現在

区分		平成28年	平成29年	平成30年	令和元年	令和2年	令和3年	令和4年	
一類感染症		0	0	0	0	0	0	0	
二類感染症	結核	7	10	12	3	6	2	0	
三類感染症	腸管出血性大腸菌感染症	10	0	3	6	0	0	4	
四類感染症	レプトスピラ症	15	21	13	5	3	7	6	
五類感染症	全数報告	麻しん	0	0	1	0	0	0	0
		風しん	0	0	0	0	0	0	0
	定点把握	インフルエンザ	2,079	1,633	2,833	1,901	4	0	34
		水痘	90	76	132	103	24	27	34
		手足口病	344	279	406	342	68	25	423
		流行性耳下腺炎	1,122	46	19	4	26	11	7
		A型溶血性レンサ球菌	74	52	98	186	242	161	426
感染性胃腸炎	1,152	858	1,275	1,026	173	86	493		
新型コロナウイルス感染症		-	-	-	-	186	1,472	19,650	
食中毒		4	2	3	2	2	0	2	
ハブ咬症		6	15	12	3	7	2	4	

(単位：人)

資料：沖縄県八重山保健所

※一類～四類感染症及び五類感染症全数報告疾患については全ての医療機関から、五類感染症定点把握対象疾患については各定点医療機関から、保健所へ発生情報が報告される。

9-4. 結核患者登録者数（年齢別）

各年12月31日現在

区分	年 齢 区 分										
	総数	0～4	5～9	10～14	15～19	20～29	30～39	40～49	50～59	60～69	70以上
平成26年	9	0	0	0	0	0	0	0	4	1	4
平成27年	7	0	0	0	0	0	1	1	0	3	2
平成28年	7	0	0	0	0	0	1	0	1	3	2
平成29年	10	0	0	0	1	2	0	0	0	4	3
平成30年	12	0	0	0	0	0	0	1	3	0	8
令和元年	3	0	0	0	0	0	0	0	0	2	1
令和2年	6	0	0	0	0	0	0	0	1	0	5
令和3年	3	0	0	0	0	0	0	0	1	1	1
令和4年	7	0	0	0	0	0	0	2	2	0	3

(単位：人)

資料：沖縄県八重山保健所

9-5. 生活衛生営業施設

各年12月31日現在

区分	総数	旅館				公衆浴場			興行場	理容所	美容所	クリーニング所	
		ホテル	旅館	ホテル・旅館	簡易宿所	公営の普通浴場	私営の普通浴場	私営のサウナ風呂				クリーニング所	取次所
平成29年	599	53	25	-	293	0	0	3	5	64	141	9	6
平成30年	656	59	28	2	333	0	0	3	5	65	145	10	6
令和元年	718	59	28	51	340	0	0	3	6	66	149	10	6
令和2年	778	56	25	118	333	0	0	5	6	66	153	10	6
令和3年	814	55	22	153	333	0	0	4	6	66	160	9	6
令和4年	825	53	21	178	316	0	0	6	6	67	163	9	6

資料：沖縄県八重山保健所

※平成30年6月15日の旅館業法の改正に伴い、保健所が申請等を受ける際のホテルと旅館の区分が統合。ホテル・旅館とは法改正後の実績に基づく値である。

## 9-6. 八重山病院の外来患者数（延数）

各年度3月31日現在

区分	平成27年度	平成28年度	平成29年度	平成30年度	令和元年度	令和2年度	令和3年度	令和4年度
総 数	103,054	104,095	104,979	107,314	114,502	100,196	108,229	110,211
内 科	35,969	36,270	35,656	36,861	37,646	33,034	34,662	33,739
外 科	7,900	7,531	7,119	5,377	5,717	5,597	5,023	6,316
整形外科	8,911	9,156	9,087	9,356	8,346	6,252	6,444	7,073
小児科	15,207	15,928	16,963	15,772	15,597	10,175	13,043	14,124
産婦人科	8,266	8,379	8,081	8,071	8,129	9,210	11,854	11,936
耳鼻咽喉科	2,103	1,662	1,822	2,254	2,259	1,970	1,880	2,069
眼科	224	195	11	23	28	4	0	1
皮膚科	8,469	9,131	10,651	12,673	12,371	10,396	10,059	9,970
泌尿器科	4,099	4,347	4,504	4,070	3,899	4,184	4,415	4,586
精神科	11,392	10,921	10,199	9,161	10,178	9,399	9,756	10,553
脳神経外科	1	0	380	570	633	529	554	571
放射線科	340	513	426	216	194	110	135	96
理学療法科	173	62	80	114	86	23	0	0
歯科口腔下科	0	0	0	2,796	9,419	9,313	10,404	9,177
（再掲）救急室	19,076	18,755	20,476	18,284	19,303	13,133	16,823	17,995

（単位：人）

資料：沖縄県立八重山病院

（注）救急室は、外来患者数の内訳で救急を受診した患者数の延べ数である。

## 9-7. 八重山病院の入院患者数（延数）

各年度3月31日現在

区分	平成28年度	平成29年度	平成30年度	令和元年度	令和2年度	令和3年度	令和4年度
総 数	77,626	77,496	72,132	78,376	65,169	61,193	65,541
内 科	36,789	36,859	35,714	36,229	32,975	32,303	33,100
外 科	7,306	6,143	5,633	6,508	5,284	4,096	5,121
整形外科	11,495	13,003	9,853	11,494	6,990	6,459	8,658
小児科	5,116	5,114	4,542	5,224	3,327	3,596	3,627
産婦人科	5,916	6,380	5,921	6,250	4,975	4,916	4,504
耳鼻咽喉科	437	711	553	684	346	424	549
眼科	0	0	0	0	0	0	0
皮膚科	2,884	1,286	2,118	1,481	1,033	488	1,123
泌尿器科	422	261	41	105	924	842	1,517
精神科	7,261	6,117	5,306	7,483	7,172	6,199	5,275
脳神経外科	0	1,622	2,156	2,095	1,676	1,325	1,625
歯科口腔外科	0	0	295	823	467	545	442

（単位：人）

資料：沖縄県立八重山病院



## 9-8. 予防接種実施状況

各年度3月31日現在

区分	令和2年度			令和3年度			令和4年度		
	対象者数	被接種者数	接種率(%)	対象者数	被接種者数	接種率(%)	対象者数	被接種者数	接種率(%)
DT2期	559	247	44.2	580	386	66.6	558	318	57.0
ポリオ	-	-	-	-	-	-	-	-	-
四種混合(1回目)	490	464	94.7	512	492	96.1	500	492	98.4
四種混合(2回目)	490	468	95.5	512	500	97.7	500	447	89.4
四種混合(3回目)	490	471	96.1	512	513	100.2	500	496	99.2
四種混合(追加)	540	434	80.4	484	487	100.6	535	450	84.1
日本脳炎(初回1回)	581	502	86.4	542	559	103.1	539	564	104.6
日本脳炎(初回2回)	581	500	86.1	542	585	107.9	539	530	98.3
日本脳炎(1期追加)	554	437	78.9	568	386	68.0	557	636	114.2
日本脳炎(2期)	581	193	33.2	529	414	78.3	587	435	74.1
ヒブワクチン(1回目)	477	442	92.7	518	492	95.0	498	494	99.2
ヒブワクチン(2回目)	477	450	94.3	518	484	93.4	498	490	98.4
ヒブワクチン(3回目)	477	450	94.3	518	493	95.2	498	480	96.4
ヒブワクチン(4回目)	540	520	96.3	464	460	99.1	524	473	90.3
小児用肺炎球菌(1回目)	477	428	89.7	518	496	95.8	498	495	99.4
小児用肺炎球菌(2回目)	477	448	93.9	518	486	93.8	498	494	99.2
小児用肺炎球菌(3回目)	477	445	93.3	518	493	95.2	498	475	95.4
小児用肺炎球菌(4回目)	540	521	96.5	464	456	98.3	524	476	90.8
日本脳炎(特例対象)	6,555	274	4.2	1,099	70	6.4	1,183	63	5.3
水痘(1回目)	540	467	86.5	464	462	99.6	524	481	91.8
水痘(2回目)	540	428	79.3	484	464	95.9	535	425	79.4
B型肝炎(1回目)	477	455	95.4	518	497	95.9	498	482	96.8
B型肝炎(2回目)	477	461	96.6	518	486	93.8	498	487	97.8
B型肝炎(3回目)	477	460	96.4	518	461	89.0	498	444	89.2
MR混合(1期)	1120	928	82.9	483	415	85.9	504	457	90.7
MR混合(2期)	572	491	85.8	595	510	85.7	532	508	95.5
BCG	509	446	87.6	513	493	96.1	501	476	95.0
ロタ(1価)1回目	308	280	90.9	518	479	92.5	498	467	93.8
ロタ(1価)2回目	308	283	91.9	518	467	90.2	498	474	95.2
ロタ(5価)1回目	308	4	1.3	518	7	1.4	498	12	2.4
ロタ(5価)2回目	308	4	1.3	518	10	1.9	498	10	2.0
ロタ(5価)3回目	308	4	1.3	518	12	2.3	498	10	2.0
高齢者用インフルエンザ	10,886	6,653	61.1	11,281	5,803	51.4	11,420	5,981	52.4
高齢者用肺炎球菌	727	280	38.5	714	251	35.2	683	580	84.9

(単位：人)

資料：健康福祉センター

- (1) 風しん・麻しんは基本的にMR混合へ移行
- (2) ポリオは四種混合へ移行(DPT(三種混合)とポリオ)未接種児は四種混合で補う
- (3) 小児用肺炎球菌ワクチン(2013(平成25)年11月より定期接種開始)
- (4) ヒブワクチン・水痘ワクチン(2014(平成26)年10月より定期接種開始)
- (5) B型肝炎(2016(平成28)年10月1日より定期接種開始)
- (6) 高齢者用肺炎球菌(2014(平成26)年10月より定期接種へ)65歳以上5歳刻みで対象者接種(一部負担あり)
- (7) 高齢者用インフルエンザ(65歳以上高齢者)
- (8) 日本脳炎特例対象者(1995(平成7)年4月2日～2009(平成21)年10月1日)
- (9) ロタウイルスワクチン(2020(令和元)年10月1日より定期接種開始)

## 9-9. 胃がん検診実施状況

各年度3月31日現在

区分	平成28年度	平成29年度	平成30年度	令和元年度	令和2年度	令和3年度	令和4年度
対象者数	15,963	15,828	13,437	13,910	15,858	13,032	12,950
受診者数	758	652	883	778	557	426	205
要精査数	31	36	36	23	15	6	-
受診率	4.7	4.1	6.6	5.6	3.5	3.3	1.6

(単位：人)

資料：健康福祉センター(地域保健・健康増進事業報告より)

(注) 40歳以上の男女が対象。

## 9-10. 乳がん・子宮頸がん検診実施状況

各年度3月31日現在

区分		平成30年度	令和元年度	令和2年度	令和3年度	令和4年度
乳がん検診 (視触診・マンモグラフィー)	対象者数	9,783	10,343	11,059	9,669	9,731
	受診者数	1,330	1,376	1,360	1,218	1,090
	要精査数	55	54	41	40	-
	受診率	13.6	13.3	12.3	12.6	11.2
子宮頸がん検診	対象者数	15,300	15,794	16,283	14,893	14,849
	受診者数	2,219	2,290	2,182	1,966	1,737
	要精査数	33	38	17	25	-
	受診率	14.5	14.5	13.4	13.2	11.7

(単位：人)

資料：健康福祉センター（地域保健・健康増進事業報告より）

(注) 乳がん検診者は40歳以上の女性、子宮頸がん検診者は20歳以上の女性がそれぞれ対象。

## 9-11. 健康診査実施状況

各年度3月31日現在

区分		平成29年度	平成30年度	令和元年度	令和2年度	令和3年度	令和4年度
特定健診	対象者数	9,081	8,831	8,847	9,034	9,084	8,839
	受診者数	4,601	4,171	3,814	3,142	3,841	2,993
	受診率(%)	50.7	47.2	43.1	34.8	42.3	33.9
40歳未満の者	対象者数	11,012	10,981	11,017	10,705	11,120	10,382
	受診者数	383	360	359	0	225	29
	被保護世帯に属する者	3	2	2	0	5	0
	受診率(%)	3.5	3.3	3.3	0.0	2.0	0.3
被保護世帯に属する者	対象者数	994	936	941	920	982	950
	受診者数	88	67	75	26	66	31
	受診率(%)	8.9	7.2	8.0	2.8	6.7	3.3

(単位：人)

資料：健康福祉センター

(注1) 特定健診対象者は、国民健康保険加入者の40歳以上から74歳以下の者とする。

(注) 令和2年度は新型コロナウイルスワクチン集団接種対応のため、健康診査の実施に至らなかったことにより受診者数が「0」となっている。(40歳未満)

## 9-12. 肺がん検診実施状況

各年度3月31日現在

区分	平成28年度	平成29年度	平成30年度	令和元年度	令和2年度	令和3年度	令和4年度
対象者数	15,963	15,828	20,473	20,965	23,011	20,185	20,170
受診者数	3,258	3,181	1,355	1,414	0	996	20
喀痰	37	48	34	9	0	30	0
要精査数	34	33	7	35	0	30	-
受診率	20.4	20.1	6.6	6.7	0.0	4.9	0.1

(単位：人)

資料：健康福祉センター（地域保健・健康増進事業報告より）

(注) 40歳以上の男女が対象。

(注) 令和2年度は新型コロナウイルスワクチン集団接種対応のため、検診実施に至らなかったことにより受診者数が「0」となっている。

## 9-13. 大腸がん検診受診状況

各年度3月31日現在

区分	平成28年度	平成29年度	平成30年度	令和元年度	令和2年度	令和3年度	令和4年度
対象者数	15,963	15,828	20,473	20,965	23,011	20,185	20,170
受診者数	2,156	2,207	1,312	1,089	0	1,968	30
要精査数	143	134	69	86	0	54	-
受診率	13.5	13.9	6.4	5.2	0.0	9.7	0.1

(単位：人)

資料：健康福祉センター（地域保健・健康増進事業報告より）

(注) 40歳以上の男女が対象。

(注) 令和2年度は新型コロナウイルスワクチン集団接種対応のため、検診実施に至らなかったことにより受診者数が「0」となっている。

## 9-14. ハブ咬症発生数

各年度3月31日現在

区分	平成29年度	平成30年度	令和元年度	令和2年度	令和3年度	令和4年度
4月	1	0	0	0	0	0
5月	3	1	0	1	0	0
6月	0	0	0	1	0	0
7月	3	0	0	0	0	0
8月	0	3	0	2	0	1
9月	1	3	1	0	0	1
10月	0	2	0	0	0	0
11月	3	0	0	0	0	0
12月	3	2	0	0	0	0
1月	0	0	0	0	0	0
2月	1	0	1	0	0	0
3月	0	0	1	0	0	0
合計	15	11	3	4	0	2

(単位：人)

資料：環境課

## 9-15. ごみ収集処理状況

各年度3月31日現在

区分	平成27年度	平成28年度	平成29年度	平成30年度	令和元年度	令和2年度	令和3年度	令和4年度
ごみ収集量	24,038	23,149	23,597	23,539	21,951	21,074	22,715	22,129
一日あたり※	65.86	63.42	64.65	64.49	60.14	57.74	62.23	60.63

(単位：トン)

※ごみ処理量 ÷ 365日 = 一日あたりごみ処理量

資料：環境課

## 9-16. し尿処理状況

各年度3月31日現在

区分	平成27年度	平成28年度	平成29年度	平成30年度	令和元年度	令和2年度	令和3年度	令和4年度
し尿処理	13,888	14,044	14,416	15,082	15,418	15,908	13,613	14,914
一日あたり※	45.2	45.4	46.5	48.7	49.9	51.2	43.8	48.0

(単位：kl)

※し尿処理量 ÷ 処理場運転日数 = 一日あたりし尿処理量

資料：下水道課

## 9-17. 種別公害苦情件数

各年度3月31日現在

区分	平成27年度	平成28年度	平成29年度	平成30年度	令和元年度	令和2年度	令和3年度	令和4年度
典型七公害	大気汚染	0	0	0	0	0	0	0
	水質汚濁	0	0	0	0	0	0	0
	土壌汚染	0	0	0	0	0	0	0
	騒音	1	7	8	1	2	2	3
	振動	0	0	1	1	2	0	0
	地盤沈下	0	0	0	0	0	0	0
	悪臭	0	7	9	3	2	0	0
	小計	1	14	18	5	6	2	3
その他の苦情	0	0	3	5	0	0	0	
合計	1	14	21	10	6	2	3	

(単位：件)

資料：環境課



10-1. 保育施設の概要	109
10-2. 児童手当受給状況	109
10-3. 児童相談経路別児童受付数	109
10-4. 児童相談種類別児童受付数	110
10-5. 児童相談種類別対応件数	110
10-6. 生活保護状況	111
10-7. 国民健康保険の加入状況及び加入率	111
10-8. 国民健康保険税の状況	111
10-9. 医療費の状況	112
10-10. 国民年金の加入状況	113
10-11. 年金受給状況	113
10-12. 身体障害者(児)数	114
10-13. 身体障害者等級別状況	114
10-14. 身体障害者手帳交付状況	114
10-15. 介護保険被保険者数	115
10-16. 要支援、要介護認定者数	115
10-17. 介護保険特別会計(歳出)実績額	115
10-18. 介護保険料収納状況	116
10-19. 介護予防・日常生活支援総合事業実績数	117
10-20. 包括的支援事業実績数	117
10-21. 任意成年後見制度利用支援事業実績数	117

## 10-1. 保育施設の概要

令和5年度末時点において、本市には1ヶ所の公立保育所と1ヶ所のへき地保育所、5ヶ所の公立認定こども園、19ヶ所の私立認可保育園、4ヶ所の私立認定こども園、3ヶ所の事業所内保育施設、15ヶ所の小規模保育施設、15ヶ所の届出のある認可外保育所がある。出生数及び就学前児童数は緩やかな減少傾向にあり、令和4年4月1日における待機児童数はゼロとなった。一方で、年度の途中には待機児童が発生することから、事業計画における量の見込みと確保方策に基づき、市内の保育ニーズに対応できるよう保育施設の安定的な運営に取り組んでいく。

各年度3月31日現在

区分	保育施設数	職員数	入所児童数				
			総数	0～1歳	2歳	3歳	4歳以上
平成27年度	40	437	2,122	508	477	486	651
平成28年度	46	520	1,969	551	449	442	527
平成29年度	50	590	2,257	637	492	513	615
平成30年度	56	711	2,411	551	503	504	853
令和元年度	58	573	2,675	665	504	539	967
令和2年度	62	637	2,708	673	502	508	1,025
令和3年度	65	694	2,733	707	499	526	1,001
令和4年度	63	705	2,630	672	472	497	989
公立	7	105	403	24	29	105	245
私立	41	518	2,055	599	401	366	689
認可外	15	82	172	49	42	26	55

(単位：園、人)

資料：子育て支援課

## 10-2. 児童手当受給状況

各年度3月31日現在

区分	支払者 件数	算定基礎 児童数	受給金額	負担割合		
				国	県	市
平成27年度	12,857	93,660	1,082,860,000	746,394,999	168,232,499	168,232,502
平成28年度	12,674	93,147	1,077,345,000	742,766,999	167,013,999	167,564,002
平成29年度	12,307	91,432	1,057,855,000	730,029,665	163,840,165	163,705,502
平成30年度	12,225	92,629	1,068,065,000	738,014,331	164,940,331	165,110,338
令和元年度	12,243	90,867	1,047,315,000	727,574,664	162,433,332	157,307,004
令和2年度	12,041	88,802	1,021,755,000	705,326,999	158,213,999	158,214,002
令和3年度	11,857	87,409	1,005,290,000	692,793,998	156,247,998	156,248,004
令和4年度	11,670	85,516	984,190,000	677,728,665	153,230,665	153,230,670

(単位：円、人)

資料：こども家庭課

## 10-3. 児童相談経路別児童受付数

各年度3月31日現在

区分	男		女		合計		前年度比
	令和3年度	令和4年度	令和3年度	令和4年度	令和3年度	令和4年度	
児童相談所	0	3	2	3	2	6	4
福祉事務所	0	7	0	9	0	16	16
保育所	0	0	1	0	1	0	▲ 1
警察等	0	0	0	0	0	0	0
医療機関	0	2	2	4	2	6	4
市保健センター	0	2	1	9	1	11	10
幼稚園	0	0	1	0	1	0	▲ 1
学校	1	5	6	4	7	9	2
家族・親戚	0	1	11	0	11	1	▲ 10
近隣・知人	0	1	0	0	0	1	1
その他	5	0	24	0	29	0	▲ 29
合計	6	21	48	29	54	50	▲ 4

(単位：回、%)

資料：こども家庭課

10-4. 児童相談種類別児童受付数

各年度3月31日現在

区分	養護相談		非行相談		育成相談		その他		合計		前年度比
	令和3年度	令和4年度	令和3年度	令和4年度	令和3年度	令和4年度	令和3年度	令和4年度	令和3年度	令和4年度	
0歳	0	8	0	0	0	0	0	0	0	8	8
1歳	0	1	0	0	0	0	2	0	2	1	▲ 1
2歳	1	3	0	0	0	0	0	0	1	3	2
3歳	3	2	0	0	0	0	0	0	3	2	▲ 1
4歳	0	6	0	0	0	0	0	0	0	6	6
5歳	2	3	0	0	1	0	1	0	4	3	▲ 1
6歳	1	1	0	0	0	0	0	0	1	1	0
7歳	3	3	0	0	0	0	1	0	4	3	▲ 1
8歳	1	2	0	0	0	0	4	0	5	2	▲ 3
9歳	3	2	0	0	0	0	2	0	5	2	▲ 3
10歳	2	2	0	0	1	0	2	1	5	3	▲ 2
11歳	2	1	0	0	1	0	0	0	3	1	▲ 2
12歳	3	2	0	0	0	0	4	0	7	2	▲ 5
13歳	1	0	0	0	1	1	1	0	3	1	▲ 2
14歳	1	2	0	0	2	0	1	0	4	2	▲ 2
15歳	0	3	0	0	2	0	0	0	2	3	1
16歳	0	2	0	0	0	0	0	0	0	2	2
17歳	0	2	0	0	0	0	1	3	1	5	4
18歳以上	1	0	0	0	1	0	0	0	2	0	▲ 2
合計	24	45	0	0	9	1	19	4	52	50	▲ 2

(単位：回、%)

資料：こども家庭課

10-5. 児童相談種類別対応件数

令和5年3月31日現在

受付		面接指導			児童相談所 送致	その他	合計
		助言指導	継続指導	他機関斡旋			
養護 相談	児童虐待相談	0	16	0	0	0	16
	その他の相談	1	41	0	0	0	42
非行 相談	ぐ犯行為等相談	0	0	0	0	0	0
	触法行為等相談	0	0	0	0	0	0
育成 相談	性格行動相談	0	0	0	0	0	0
	不登校相談	0	0	0	0	0	0
	適性相談	2	1	0	0	0	3
	育児・しつけ相談	0	0	0	0	0	0
障害相談（自閉症等相談）		2	0	0	0	0	2
その他の相談		1	0	0	0	3	4
合計		6	58	0	0	3	67

(単位：回)

資料：こども家庭課

生活保護

生活保護制度は、生活困窮の程度に応じて必要な保護を行い、最低限度の生活を保障するとともに、自立を助長することを目的とする制度である。生活保護費は、8つの扶助（生活扶助、住宅扶助、教育扶助、介護扶助、医療扶助、出産扶助、生業扶助、葬祭扶助）に区分される。

本市では、平成25年度をピークに被保護世帯、被保護人員共に微減傾向にあったが、コロナ禍の影響により微増となった。世帯類型別では高齢者世帯がもっとも多く、全体の約5割を占め、次いで傷病、障害世帯となっている。

10-6. 生活保護状況

各年度3月31日現在

区分	人口 (平均)	被保護者		保護の種類別人員						保護率 (%)
		世帯	人員	生活 扶助	住宅 扶助	教育 扶助	介護 扶助	医療 扶助	その他 扶助	
平成26年度	48,228	864	1,254	1,139	1,048	104	187	1,168	39	26.00
平成27年度	49,085	859	1,205	1,096	1,024	96	200	1,148	42	24.55
平成28年度	49,254	868	1,172	1,086	990	85	212	1,072	35	23.80
平成29年度	49,085	844	1,106	1,000	927	73	214	994	26	22.53
平成30年度	49,367	813	1,063	975	879	72	205	966	25	21.53
令和元年度	49,642	810	1,049	941	861	67	200	946	23	21.13
令和2年度	48,951	830	1,063	969	880	62	225	963	27	21.72
令和3年度	48,813	851	1,070	950	875	56	235	989	19	21.92
令和4年度	49,266	877	1,092	980	902	55	240	1,031	20	22.17

(単位：世帯、人、%)

資料：福祉総務課

10-7. 国民健康保険の加入状況及び加入率

各年度3月31日現在

区分	住民基本台帳		加入状況		加入率 (%)	
	世帯数	総人口	世帯	被保険者	世帯	被保険者
平成27年度	22,966	48,328	9,623	17,376	41.9	36.0
平成28年度	23,308	48,377	9,423	16,624	40.4	34.4
平成29年度	23,763	48,517	9,280	15,972	39.1	32.9
平成30年度	24,227	48,702	9,227	15,575	38.1	32.0
令和元年度	24,725	49,019	9,097	15,250	36.8	31.1
令和2年度	24,964	48,951	9,242	15,397	37.0	31.5
令和3年度	25,081	48,813	9,164	15,118	36.5	31.0
令和4年度	25,649	49,266	8,990	14,627	35.1	29.7

(単位：世帯、人、%)

資料：健康保険課

10-8. 国民健康保険税の状況

各年度3月31日現在

区分	調定額	収納額	収納率	1人当り額	
				調定額	収納額
平成26年度	1,172,727,900	1,089,340,211	92.9	64,971	60,351
平成27年度	1,211,212,250	1,122,936,990	92.7	69,706	64,625
平成28年度	1,216,030,000	1,096,240,142	90.1	73,149	65,943
平成29年度	1,248,469,900	1,123,413,590	90.0	78,166	70,336
平成30年度	1,263,702,300	1,147,484,586	90.8	81,137	73,675
令和元年度	1,273,482,500	1,175,581,989	92.3	83,507	77,087
令和2年度	1,214,069,900	1,118,503,129	92.1	78,851	72,644
令和3年度	1,170,964,100	1,085,305,353	92.7	77,455	71,789
令和4年度	1,293,147,800	1,202,515,049	93.0	88,408	82,212

(単位：円、%)

資料：健康保険課

## 10-9. 医療費の状況

各年度3月31日現在

区分	費用額	保険者負担分	1人当たり額		
			費用額	保険者負担分	個人負担分
平成26年度	4,479,368,786	3,712,720,567	269,953	202,538	60,508
平成27年度	4,444,078,114	3,698,086,603	278,433	208,413	63,863
平成28年度	4,570,429,425	3,820,936,759	299,842	224,523	63,373
平成29年度	4,530,962,152	3,805,461,355	311,245	233,249	72,704
平成30年度	4,237,529,633	3,517,740,624	299,644	223,633	71,369
令和元年度	4,450,906,600	3,723,902,410	322,243	241,686	76,129
令和2年度	4,243,433,768	3,582,245,785	309,517	232,961	71,762
令和3年度	4,665,709,195	3,943,869,037	341,027	257,685	76,685
令和4年度	4,812,770,018	4,080,026,101	358,683	272,038	79,632

(単位：円)

資料：健康保険課



10-10. 国民年金の加入状況

各年度3月31日現在

区分	総数		適用被保険者数			保険料免除者数							免除率
	第1号		第3号		総数	法廷免除	申請免除			納付猶予		免除率	
	強制	任意	第3号	任意			全額	3/4	半額	1/4	学生納付特例		
平成25年度	13,001	10,268	133	2,600	5,693	743	3,869	292	192	66	291	240	43.8
平成26年度	12,566	9,915	122	2,529	5,679	776	3,721	357	227	84	285	229	45.2
平成27年度	12,044	9,446	106	2,492	4,988	743	3,287	265	178	74	246	195	41.4
平成28年度	11,361	8,799	113	2,449	4,892	716	3,042	324	194	97	264	255	43.1
平成29年度	10,774	8,313	85	2,376	4,376	670	2,743	236	125	66	269	267	40.6
平成30年度	10,467	8,066	74	2,327	4,337	648	2,655	255	151	80	263	285	41.4
令和元年度	10,230	7,918	72	2,240	4,608	632	2,947	220	181	98	255	275	45.0
令和2年度	10,140	7,934	71	2,135	4,859	620	3,261	200	147	69	269	293	47.9
令和3年度	9,920	7,820	70	2,030	5,156	632	3,621	123	103	60	308	309	52.0
令和4年度	9,494	7,456	69	1,969	4,882	649	3,431	85	115	39	286	277	51.4

(単位：人、%)

(注) 「第1号」とは、農業、自営業などの人や、サラリーマンであっても厚生年金や共済組合に加入していない人、  
「第3号」とは、厚生年金や共済組合に加入している人に扶養されている配偶者である。

資料：市民課

10-11. 年金受給状況

各年度3月31日現在

区分	総数		老齢基礎年金		障害基礎年金		無拠出年金		遺族基礎年金		募属年金		死亡一時金	
	件数	年金額	件数	年金額	件数	年金額	拠出年金		件数	年金額	件数	年金額	件数	年金額
							件数	年金額						
平成27年度	10,105	6,322,210	8,902	5,292,876	449	388,776	632	553,930	116	85,528	3	1,100	3	...
平成28年度	10,381	6,508,271	9,164	5,461,259	461	400,852	645	564,181	108	80,879	3	1,100	0	...
平成29年度	11,158	6,804,256	9,939	5,761,129	457	394,483	646	563,050	110	84,633	3	961	3	...
平成30年度	11,450	6,961,230	10,225	5,913,643	454	393,369	644	563,136	122	90,121	3	961	2	...
令和元年度	11,701	7,095,739	10,473	6,043,454	468	404,844	647	565,796	109	80,333	4	1,312	0	...
令和2年度	12,102	7,324,337	10,852	6,256,747	479	414,270	653	571,092	110	79,873	7	2,355	1	...
令和3年度	12,370	7,447,800	11,119	6,377,462	479	414,270	653	571,092	112	82,621	7	2,355	0	...
令和4年度	12,632	7,546,626	11,346	6,456,898	489	421,016	666	578,619	122	87,801	8	2,292	1	...

(単位：千円)

(注) 死亡一時金の年金額については平成20年度以降、市町村別統計が実施されていない。

「拠出年金」とは一定の保険料を納付（拠出）し受給する年金である。

「無拠出年金」とは一定の条件に該当すれば、保険料支払いの拠出要件を問われず受給できる年金である。

資料：市民課

## 10-12. 身体障害者（児）数

令和5年3月31日現在

区分	視覚障害			聴覚・言語障害			肢体不自由			内部障害			合計		
	男	女	計	男	女	計	男	女	計	男	女	計	男	女	計
人員	48	50	98	137	142	279	429	380	809	422	248	670	1,036	820	1,856
構成比 (%)	4.6	6.1	5.3	13.2	17.3	15.0	41.4	46.3	43.6	40.7	30.2	36.1	100	100	100

(単位：人、%)

資料：障がい福祉課

## 10-13. 身体障害者等級別状況

令和5年3月31日現在

区分	視覚障害			聴覚・言語障害			肢体不自由			内部障害			合計			構成比 (%)		
	児	者	計	児	者	計	児	者	計	児	者	計	児	者	計	児	者	計
1級	0	31	31	1	3	4	14	116	130	4	354	358	19	504	523	68	28	28
2級	0	40	40	1	52	53	1	236	237	0	3	3	2	331	333	7	18	18
3級	0	5	5	0	30	30	1	179	180	0	147	147	1	361	362	4	20	20
4級	0	6	6	0	79	79	2	147	148	1	161	162	3	393	396	11	21	21
5級	0	11	11	0	0	0	1	66	67	0	0	0	1	77	78	4	4	4
6級	0	5	5	2	111	113	0	46	46	0	0	0	2	162	164	7	9	9
合計	0	98	98	4	275	279	19	790	808	5	665	670	28	1,828	1,856	100	100	100

(単位：人)

資料：障がい福祉課

## 10-14. 身体障害者手帳交付状況

各年度3月31日現在

区分	平成27年度	平成28年度	平成29年度	平成30年度	令和元年度	令和2年度	令和3年度	令和4年度
視覚障害	7	3	3	7	5	3	3	2
聴覚・言語障害	15	22	11	12	22	14	16	16
肢体不自由	41	41	44	44	38	35	29	37
内部障害	66	66	59	41	42	57	52	47
合計件数	129	132	117	104	107	109	100	102

(単位：人)

資料：障がい福祉課

(注) 平成26年度より新規交付のみを計上。

## 介護保険

介護保険は、いま現に介護を必要としている方を支援するというだけでなく、今は介護が必要でない方においても介護が必要となったときには安心してサービスを受けていただけるようにとつくられた制度です。

## 10-15. 介護保険被保険者数

各年度3月31日現在

区分	平成27年度	平成28年度	平成29年度	平成30年度	令和元年度	令和2年度	令和3年度	令和4年度
第1号被保険者数	9,379	9,714	10,094	10,392	10,724	11,113	11,413	11,645

(単位：人)

資料：介護長寿課

## 10-16. 要支援、要介護認定者数

各年度3月31日現在

区分	要支援1	要支援2	要介護1	要介護2	要介護3	要介護4	要介護5	計	
平成30年度	1号被保険者	118	170	297	280	263	279	204	1,611
	2号被保険者	18	25	8	17	20	11	8	107
令和元年度	1号被保険者	133	186	290	277	266	301	196	1,649
	2号被保険者	15	23	16	21	15	15	10	115
令和2年度	1号被保険者	155	236	309	297	278	322	199	1,796
	2号被保険者	7	8	6	3	11	5	9	49
令和3年度	1号被保険者	145	254	323	304	296	347	186	1,855
	2号被保険者	8	7	6	5	9	7	8	50
令和4年度	1号被保険者	141	299	341	277	309	357	209	1,933
	2号被保険者	9	4	6	8	10	7	9	53

(単位：人)

資料：介護長寿課

## 【概要】介護認定段階説明

要支援1 生活機能の一部に若干の低下が認められ、介護予防サービスを提供すれば改善が見込まれる

要支援2 生活機能の一部に低下が認められ、介護予防サービスを提供すれば改善が見込まれる

要介護1 身の回りの世話に見守りや手助けが必要

要介護2 身の回りの世話全般に見守りや手助けが必要

要介護3 身の回りの世話や立ち上がりが一人ではできない

要介護4 日常生活を営む機能がかなり低下している

要介護5 日常生活を営む機能が著しく低下し、全面的な介助が必要

※介護保険のサービスを利用するには、要介護認定の申請を行い「要介護認定」を受けなければならない。

## 10-17. 介護保険特別会計（歳出）実績額

各年度3月31日現在

区分	令和2年度	令和3年度	令和4年度	
総務費	145,838,329	134,112,689	123,335,160	
保険給付費	介護サービス等諸費	3,057,207,956	3,149,873,583	3,206,054,583
	介護予防サービス等諸費	69,259,608	76,314,720	82,734,101
	高額介護サービス等費	93,853,776	95,689,818	95,539,933
	高額医療合算サービス等費	8,071,879	4,290,660	2,574,707
	特定入所者介護サービス費等	135,521,735	128,858,160	123,247,520
	審査支払手数料	3,686,196	3,796,364	3,878,136
	市町村特別給付費	0	0	0
	その他	0	0	0
地域支援事業	介護予防・日常生活支援総合事業費	87,403,370	86,651,340	74,430,513
	一般介護予防事業費	26,176,393	33,523,675	35,552,161
	介護予防事業費	0	0	0
	包括的支援事業・任意事業	88,080,204	105,821,508	96,971,246
	その他	253,565	262,363	265,351
	財政安定化基金拠出金	0	0	0
公債費	相互財政安定化事業負担金	0	0	0
	保健福祉事業費	0	0	0
	基金積立金	57,619,000	74,413,000	63,644,000
	財政安定化基金償還金	0	0	0
諸支出金	予備費	0	0	0
	介護サービス事業勘定繰出金	0	0	0
	他会計繰出し金	27,658,348	41,511,221	38,576,671
	その他	80,465,648	76,647,083	57,919,830
合 計	3,881,096,007	4,011,766,184	4,004,723,912	

(単位：円)

資料：介護長寿課

## 10-18. 介護保険料収納状況

各年度3月31日現在

区分				調定額	収納額	収納率
平成26年度			特別徴収	512,870,876	512,870,876	100
			普通徴収	93,639,312	64,178,244	69
			現年度保険料	606,510,188	577,049,120	95
			滞納繰越分保険料	50,262,887	7,937,596	16
			保 険 料 合 計	656,773,075	584,986,716	89
平成27年度			特別徴収	554,901,176	554,901,176	100
			普通徴収	106,539,620	71,532,930	67
			現年度保険料	661,440,796	626,434,106	95
			滞納繰越分保険料	54,207,324	4,000,192	7
			保 険 料 合 計	715,648,120	630,434,298	88
平成28年度			特別徴収	593,615,976	593,615,976	100
			普通徴収	115,817,160	80,223,674	69
			現年度保険料	709,433,136	673,839,650	95
			滞納繰越分保険料	63,358,954	6,446,190	10
			保 険 料 合 計	772,792,090	680,285,840	88
平成29年度			特別徴収	635,956,440	635,956,440	100
			普通徴収	116,651,728	85,459,604	73
			現年度保険料	752,608,168	721,416,044	96
			滞納繰越分保険料	70,562,858	18,985,077	27
			保 険 料 合 計	823,171,026	740,401,121	90
平成30年度			特別徴収	697,056,288	697,056,288	100.00
			普通徴収	109,604,628	81,199,748	74.08
			現年度保険料	806,660,916	778,256,036	96.48
			滞納繰越分保険料	62,227,559	12,772,375	20.53
			保 険 料 合 計	868,888,475	791,028,411	91.04
令和元年度			特別徴収	701,248,284	701,248,284	100.00
			普通徴収	107,960,860	79,486,834	73.63
			現年度保険料	809,209,144	780,735,118	96.48
			滞納繰越分保険料	55,799,572	6,263,232	11.22
			保 険 料 合 計	865,008,716	786,998,350	90.98
令和2年度			特別徴収	698,680,783	698,680,783	100.00
			普通徴収	118,385,759	91,190,909	77.03
			現年度保険料	817,066,542	789,871,692	96.67
			滞納繰越分保険料	55,799,772	6,263,232	11.22
			保 険 料 合 計	872,866,314	796,134,924	91.21
令和3年度			特別徴収	668,974,073	668,974,073	100.00
			普通徴収	122,781,520	102,099,108	83.16
			現年度保険料	791,755,593	771,073,181	97.39
			滞納繰越分保険料	50,457,009	9,387,371	18.60
			保 険 料 合 計	842,212,602	780,460,552	92.67
令和4年度			特別徴収	707,961,818	707,961,818	100.00
			普通徴収	121,118,588	100,952,464	83.35
			現年度保険料	829,080,406	808,914,282	97.57
			滞納繰越分保険料	43,853,894	4,613,140	10.52
			保 険 料 合 計	872,934,300	813,527,422	93.19

(単位：円、%)

資料：介護長寿課

## 10-19. 介護予防・日常生活支援総合事業実績数

各年度3月31日現在

区分		平成30年度	令和元年度	令和2年度	令和3年度	令和4年度
介護予防・生活支援サービス事業対象者数	事業対象者（新規）	56	32	45	24	29
	事業対象者（継続）	74	72	60	70	47
介護予防普及啓発事業実績	開催回数	22	18	3	21	31
	参加者延人数	192	349	41	215	350
地域介護予防活動支援事業	いきいき百歳体操会場数	30	30	30	30	30

(単位：人、回)

資料：介護長寿課

(注) 介護予防・日常生活支援総合事業は、65歳以上の高齢者を対象に要支援、要介護状態となることを予防するとともに、地域において介護予防に向けた取り組みが主体的に実施されるような地域社会の構築を目的とし、地域の実情に応じて、住民等の多様な主体が参画し、多様なサービスを充実することで、地域で支え合う体制づくりを推進し要支援者等に対する効果的かつ効率的な支援等を可能にすることを旨とする。

## 10-20. 包括的支援事業実績数

各年度3月31日現在

区分		平成30年度	令和元年度	令和2年度	令和3年度	令和4年度
総合相談	介護保険その他保健福祉サービスに関すること	2,781	2,813	2,853	3,917	3,352
	権利擁護（成年後見制度）に関すること	202	223	274	351	294
	高齢者虐待に関すること	144	122	169	263	169
	合計	3,127	3,158	3,296	4,531	3,815
介護予防サービス計画件数	新規	140	168	165	160	199
	継続	4,067	4,232	4,087	4,094	4,333

(単位：件)

資料：介護長寿課

※総合事業の開始に伴い、平成29年度から介護予防サービス計画件数に介護予防ケアマネジメントの件数も含む。

## 10-21. 任意成年後見制度利用支援事業実績数

各年度3月31日現在

区分	平成30年度	令和元年度	令和2年度	令和3年度	令和4年度
審判請求会議	7	3	5	6	6
市長申立	6	3	9	9	6
後見人選定	6	3	8	9	5

(単位：件)

資料：介護長寿課

(注) 成年後見制度利用支援事業…判断力の低下した認知症高齢者等が、介護保険や障がい福祉サービスを利用できるよう、成年後見制度に関わる審判の請求手続き等をおこなう。

# 11

## 警察、消防および災害

11-1. 刑法犯罪種別発生状況と身近な犯罪発生状況	119
11-2. 交通事故発生状況	119
11-3. 月別出火件数	120
11-4. 種別火災件数	120
11-5. 原因別火災件数	120
11-6. 出火時刻別火災件数	121
11-7. 火災発生件数、出動車両、出動人員、損害額の推移	121
11-8. 事故種別救急出動回数	121
11-9. 消防署職員および消防団員数の推移	122
11-10. 消防署管内の現有車両台数	122
11-11. 火災発生被害状況	123
11-12. 災害被害状況件数	124
11-13. 災害被害額内訳	124

11-1. 刑法犯罪種別発生状況と身近な犯罪発生状況

	令和2年度	令和3年度	令和4年度
刑法犯総数	240	280	258
凶悪犯	2	3	2
殺人	1	1	0
強盗	0	0	1
放火	1	0	0
強制性交等	0	2	1
粗暴犯	51	53	38
凶器準備集合	0	0	0
暴行	15	12	14
傷害	31	36	22
脅迫	4	4	2
恐喝	1	1	0
窃盗犯	125	176	150
侵入窃盗	11	9	13
乗物盗	37	56	42
非侵入窃盗	77	111	95
知能犯	20	12	29
詐欺	15	9	15
その他	5	3	14
風俗犯	3	7	7
賭博	0	0	0
わいせつ	1	7	7
その他	2	0	0
その他	39	29	32
公務執行妨害	0	2	2
住居侵入	9	8	7
占有離脱物横領	6	3	2
器物破損	17	16	18
その他	7	0	3

(単位：件)

(注) 未遂を含む

	令和2年度	令和3年度	令和4年度
総数	49	71	64
空き巣	0	0	6
忍込み	1	2	0
居空き	0	0	0
オートバイ盗	1	9	2
自転車盗	34	45	38
ひったくり	0	0	0
車上ねらい	12	8	11
強制わいせつ	1	7	7

資料：八重山警察署

11-2. 交通事故発生状況

鉄軌道のない石垣市において、自動車や自転車は市民生活になくてはならない交通手段である。近年は新型コロナウイルス感染症による経済的影響が収束し、観光入域者等が増加することから、人身事故は前年比で増加した。また、飲酒運転による事故も後を絶たず、高齢者事故、歩行者及び自転車運転中の事故も高い割合を占めており、飲酒運転根絶対策の推進、交通ルールとマナーの遵守等の啓発活動が喫緊の課題となっている。

区分	発生件数		死者数	重傷者数	軽傷者数
	死亡件数				
平成26年度	121	2	2	33	109
平成27年度	111	2	2	24	97
平成28年度	102	0	0	29	87
平成29年度	93	0	0	26	79
平成30年度	100	0	0	32	84
令和元年度	88	0	0	21	67
令和2年度	45	2	2	12	31
令和3年度	47	0	0	14	43
令和4年度	44	0	0	13	54

(単位：件)

(注) 石垣市のみ件数

資料：八重山警察署

## 11-3. 月別出火件数

各年度12月31日現在

区分	平成26年度	平成27年度	平成28年度	平成29年度	平成30年度	令和元年度	令和2年度	令和3年度	令和4年度
総数	23	27	13	20	13	21	29	28	25
1月	0	2	1	1	0	2	1	2	4
2月	3	1	0	0	1	3	3	6	1
3月	2	2	2	1	1	1	4	3	2
4月	6	6	0	1	1	3	0	2	5
5月	1	3	0	5	4	3	0	2	1
6月	2	2	3	2	1	1	2	1	3
7月	0	2	1	1	2	1	3	3	3
8月	0	5	2	1	0	1	3	1	1
9月	2	2	0	1	0	0	4	2	1
10月	1	1	1	1	2	1	8	4	2
11月	4	0	1	3	1	4	1	0	0
12月	2	1	2	3	0	1	0	2	2

(単位：件)

資料：消防本部

## 11-4. 種類別火災件数

各年度12月31日現在

区分	平成26年度	平成27年度	平成28年度	平成29年度	平成30年度	令和元年度	令和2年度	令和3年度	令和4年度
総数	23	27	13	20	13	21	29	28	25
建物	10	12	4	14	5	10	7	7	10
林野	0	3	1	0	1	2	5	5	2
車両	1	5	2	1	1	4	5	0	3
航空機	0	0	0	0	0	0	0	0	0
船舶	0	0	0	0	1	0	1	0	0
その他	12	7	6	5	5	5	11	16	10

(単位：件)

資料：消防本部

## 11-5. 原因別火災件数

各年度12月31日現在

区分	平成26年度	平成27年度	平成28年度	平成29年度	平成30年度	令和元年度	令和2年度	令和3年度	令和4年度
総数	23	27	13	20	13	21	29	28	25
子供の火遊び	2	1	0	0	0	0	0	0	0
タバコの不始末	0	1	0	2	0	1	0	2	0
残火の不始末	3	3	5	0	0	3	1	3	3
放火・放火の疑い	3	2	0	3	0	1	3	2	0
漏電	0	0	2	0	0	0	0	1	6
衝突によるスパーク	0	0	0	0	0	0	0	0	0
コンロ	2	3	2	2	2	1	0	1	3
不明	5	9	2	9	7	7	6	6	7
その他	8	8	2	4	4	8	19	13	6

(単位：件)

資料：消防本部



## 11-6. 出火時刻別火災件数

各年度12月31日現在

区分		平成26年度	平成27年度	平成28年度	平成29年度	平成30年度	令和元年度	令和2年度	令和3年度	令和4年度
総数		23	27	13	20	13	21	29	28	25
午前	0～2時	2	2	1	1	0	0	1	1	1
	2～4時	0	1	0	1	0	0	1	1	1
	4～6時	1	0	0	1	0	0	1	1	1
	6～8時	0	2	0	0	1	0	0	0	1
	8～10時	2	0	0	2	1	1	1	0	0
	10～12時	3	2	3	5	1	0	2	6	3
午後	0～2時	6	4	1	0	2	4	7	2	2
	2～4時	4	3	2	4	1	6	8	3	4
	4～6時	1	4	4	0	0	5	2	4	2
	6～8時	2	3	1	4	0	1	1	3	1
	8～10時	1	5	1	2	0	2	1	2	2
	10～12時	1	1	0	0	2	1	4	1	5
不明		0	0	0	0	5	1	0	4	2

(単位：件)

資料：消防本部

## 11-7. 火災発生件数、出動車両、出動人員、損害額の推移

各年度12月31日現在

区分	発生件数 (件)	出動車両 (台)	出動人員 (人)		発生周期日数 (日)	損害額 (千円)
				うち団員		
平成26年度	23	66	249	26	15.9	63,500
平成27年度	27	65	228	25	13.5	28,486
平成28年度	13	50	144	7	28.1	5,569
平成29年度	20	39	126	8	18.3	29,285
平成30年度	13	30	80	27	28.1	17,309
令和元年度	21	57	183	18	17.4	33,563
令和2年度	29	59	180	35	12.5	2,008
令和3年度	28	57	215	35	15.9	103,743
令和4年度	25	46	170	24	14.6	709,100

資料：消防本部

## 11-8. 事故種別救急出動回数

各年度12月31日現在

区分		平成26年度	平成27年度	平成28年度	平成29年度	平成30年度	令和元年度	令和2年度	令和3年度	令和4年度
救急活動概要	出動件数	2,310	2,238	2,492	2,493	2,592	2,619	2,498	2,621	3,531
	救急件数	1,953	1,981	2,141	2,112	2,274	2,291	2,193	2,358	2,955
	搬送人員	1,967	1,996	2,168	2,119	2,291	2,301	2,191	2,356	2,956
	不搬送	357	257	351	381	318	328	305	263	576
事故種別搬送人員	火災	3	2	1	1	1	1	1	3	2
	自然火災	0	6	0	0	0	0	0	0	0
	水難	15	10	10	14	12	13	9	13	14
	交通事故	121	109	153	117	169	143	98	110	143
	労働災害	17	27	10	18	11	22	14	11	19
	運動競技	10	13	10	13	7	12	15	9	14
	一般負傷	286	288	314	321	344	383	328	384	468
	加害	13	15	24	20	15	18	15	16	22
	自損行為	17	12	14	24	20	14	22	22	40
	急病	1,214	1,260	1,321	1,361	1,466	1,453	1,447	1,507	1,931
その他	271	254	311	230	246	242	27	3	302	

(単位：件、人)

資料：消防本部

11-9. 消防署職員および消防団員数の推移

各年度12月31日現在

区分	消防署職員数							消防職員1人当り人口	消防団員数
	司令長	司令	司令補	士長	副士長	消防士	総数		
平成25年度	1	3	19	13	6	17	59	827	81
平成26年度	1	3	17	15	8	15	59	829	81
平成27年度	1	3	17	18	6	14	59	833	85
平成28年度	1	3	17	16	11	12	60	821	91
平成29年度	1	3	17	13	15	11	60	823	82
平成30年度	1	4	15	16	13	12	61	812	76
令和元年度	1	4	15	16	13	12	61	812	82
令和2年度	1	4	14	21	9	16	65	757	87
令和3年度	1	4	18	19	11	13	66	745	87
令和4年度	1	4	18	21	11	12	67	739	88

(単位：人)

資料：消防本部

(注) 「消防職員1人当り人口」は、各年末の人口を基に算出した数値である。

11-10. 消防署管内の現有車両台数

令和5年3月31日現在

区分		消防本部	消防団
組織	本部数 / 団数	1本部	1
	署所数 / 分団数	3署所	9
人員(人)	条例定数	68	100
	現員	67	83
	平均年齢	38.7	45.6
各種車両等(台)	消防ポンプ自動車(水槽、小型ポンプ積載含)	6	2
	救急自動車	5	0
	梯子車(屈折含)	1	0
	化学消防車	1	0
	救助車	5	0
	指揮・支援車	0	0
	船	4	0
特殊・その他消防車両	2	3	
消防水利	水利基準数	614	
	水利現有数	477	
	消防栓	418	
	防火水槽	59	
充足率(%)	77.60%		

資料：消防本部

## 11-11. 火災発生被害状況

各年度12月31日現在

区分		平成29年度	平成30年度	令和元年度	令和2年度	令和3年度	令和4年度
出火件数	建物	14	5	10	7	7	10
	林野	0	1	2	5	5	2
	船舶	0	1	0	1	0	0
	車輦	1	1	4	5	0	3
	その他	5	5	5	11	16	10
	総数	20	13	21	29	28	25
焼損棟数	全焼	3	1	4	0	0	0
	半焼	0	1	1	0	0	0
	部分焼	6	0	1	1	1	2
	ボヤ	6	3	4	6	5	5
	総数	15	5	10	7	6	7
焼損面積	建物 (㎡)	328	77.5	507.3	19.5	23.9	8.0
	林野 (a)	0	0	45.0	98.2	87.9	10.3
死者		0	0	1	0	0	0
負傷者		1	2	0	2	2	4
羅災世帯	全損	3	1	2	0	3	0
	半損	0	4	1	0	0	0
	小損	7	3	4	1	3	8
	総数	10	8	7	1	6	8
羅災人員		21	10	11	16	6	20
損害見積額	建物火災	28,680	15,195	39,321	682	103,705	490,000
	林野火災	0	24	65	0	0	0
	船舶火災	0	600	0	450	0	0
	車輦火災	20	400	864	455	0	190,000
	火災その他	585	1,090	82	421	38	29,100
(千円)	総計	29,285	17,309	40,332	2,008	103,743	709,100

(単位：件)

資料：消防本部

11-12. 災害被害状況件数

令和4年12月31日現在

区 分		被 害			合計	
		4/15大雨	台風第2号	台風第6号		
人的被害	死者	0	0	0	0	
	行方不明者	0	0	0	0	
	負傷者	重傷	0	0	0	0
		軽傷	0	0	0	0
住家被害	全壊	棟	0	0	0	
		世帯	0	0	0	
		人	0	0	0	
	半壊	棟	0	0	0	
		世帯	0	0	0	
		人	0	0	0	
	一部損壊	棟	0	0	0	
		世帯	0	0	0	
		人	0	0	0	
	床上浸水	棟	0	0	0	
		世帯	0	0	0	
		人	0	0	0	
床下浸水	棟	0	0	0		
	世帯	0	0	0		
	人	0	0	0		
非住家	公共建物	0	0	0	0	
	その他	0	0	0	0	
その他 (損壊、漏水、 等)	田	流出・埋没	0	0	0	
		冠水	0	0	0	
	畑	流出・埋没	0	0	0	
		冠水	0	0	0	
	文教施設	0	0	0		
	病院	0	0	0		
	道路	0	0	0		
	橋りょう	0	0	0		
	河川	0	0	0		
	港湾	0	0	0		
	砂防	0	0	0		
	清掃施設	0	0	0		
	崖崩れ	0	0	0		
	鉄道不通	0	0	0		
	被害船舶	0	0	0		
	林道	0	0	0		
	水道	0	0	0		
	電話	0	0	0		
	電気	0	0	0		
	ガス	0	0	0		
ブロック塀等	0	0	0			
罹災世帯	0	0	0			
罹災者数	0	0	0			
火災発生	建物	0	0	0		
	危険物	0	0	0		
	その他	0	0	0		
被害総件数		0	0	0	0	

(単位：人、戸、箇所)

資料：防災危機管理課

11-13. 災害被害額内訳

令和4年12月31日現在

区 分		被 害			合計
		4/15大雨	台風第2号	台風第6号	
施設	公立文教施設	0	0	0	0
	農林水産業施設	0	0	0	0
	公共土木施設	0	0	0	0
	その他の公共施設	0	0	0	0
その他	農産被害	0	42,422	51,752	94,174
	林産被害	0	0	0	0
	畜産被害	0	0	0	0
	水産被害	0	0	0	0
	商工被害	0	0	0	0
	その他	0	0	0	0
被害総額		0	42,422	51,752	94,174

(単位：千円)

資料：防災危機管理課



12-1. 石垣市立図書館利用状況	126
12-2. 八重山博物館入館者数	126
12-3. 学校一覧	127
12-4. 市立幼稚園及び認定こども園の概況	127
12-5. 市立小学校の概況	128
12-6. 小学校別学年別学級数および児童数	129
12-7. 市立中学校の概況	130
12-8. 中学校別学年別学級数および生徒数	130
12-9. 市民会館大ホール利用状況	131
12-10. 市民会館中ホール利用状況	131
12-11. 文化財一覧	132

## 12-1. 石垣市立図書館利用状況

各年度3月31日現在

区分	貸出点数	蔵書・資料数 (冊)	貸出利用者数 (人)	開館日数(日)	1日平均貸出 利用者数(人)
平成26年度	253,309	270,269	55,478	273	203.2
平成27年度	250,739	272,846	55,114	264	208.8
平成28年度	239,728	273,298	54,841	270	203.1
平成29年度	236,218	279,407	53,552	270	198.3
平成30年度	237,237	281,155	53,286	270	197.4
令和元年度	217,994	281,556	47,468	253	187.6
令和2年度	202,015	287,123	41,690	231	180.5
令和3年度	208,791	291,367	44,799	235	190.6
令和4年度	215,729	296,083	48,344	269	179.7

内訳(令和4年度)

登録者数	39,023	登録率(%)	79.2	参考:年度末人口	49,266
------	--------	--------	------	----------	--------

資料内訳	一般書	児童書	紙芝居	郷土資料	雑誌	音声映像資料
蔵書数	131,514	67,431	1,692	68,598	22,126	4,722
貸出数	76,682	110,642	3,618	9,388	12,278	3,121

資料:石垣市立図書館

## 12-2. 八重山博物館入館者数

各年度3月31日現在

区分	一般	学生 (中・高・大)	児童	計
平成27年度	6,440	330	1,366	8,136
平成28年度	6,918	527	1,436	8,881
平成29年度	6,968	541	334	7,843
平成30年度	8,442	639	959	10,040
令和元年度	7,734	464	912	9,110
令和2年度	4,010	161	425	4,596
令和3年度	4,197	234	375	4,806
令和4年度	7,895	511	813	9,219

(単位:人)

資料:市立八重山博物館

## 12-3. 学校一覧

各年度5月1日現在

区分	学校数	学級数	教職員数	在学者数		
				総数	男	女
幼稚園						
令和元年度	16	25	22	248	115	133
令和2年度	13	21	20	198	88	110
令和3年度	13	22	21	180	85	95
令和4年度	12	20	19	128	70	58
幼保連携型認定こども園						
令和3年度	7	21	102	489	253	236
令和4年度	9	28	132	591	310	281
小学校						
令和元年度	21	179	352	3,499	1,746	1,753
令和2年度	21	183	361	3,500	1,735	1,765
令和3年度	21	179	351	3,423	1,682	1,741
令和4年度	21	189	368	3,413	1,698	1,715
中学校						
令和元年度	9	64	177	1,583	807	776
令和2年度	9	66	186	1,587	821	766
令和3年度	9	74	195	1,683	879	804
令和4年度	9	77	211	1,705	846	859
高等学校						
令和元年度	3	46	205	1,362	709	653
令和2年度	3	46	204	1,382	722	660
令和3年度	3	46	202	1,397	698	699
令和4年度	3	46	206	1,409	716	693

(注)

資料：令和4年度学校基本調査

(1) 私立幼稚園（こども園）・小学校を含む。

(2) 高校は定時制を含む。

## 12-4. 市立幼稚園及び認定こども園の概況

令和4年5月1日現在

区分	学級数	園児数			教員数 (本務者)	教 育 補助員数	認可定員	1学級あたり 園児数
		総数	男	女				
わかば幼稚園	0	0	0	0	0	0	0	-
みやまえ幼稚園	3	14	8	6	2	1	80	4.7
あまかわ幼稚園	0	0	0	0	0	0	60	-
かわはら幼稚園	0	0	0	0	0	0	25	-
みやなが幼稚園	2	1	1	0	1	0	30	0.5
しらほ幼稚園	2	2	0	2	1	0	30	1.0
いのだ幼稚園	2	2	2	0	2	0	25	1.0
ひらくぼ幼稚園	0	0	0	0	0	0	25	-
なぐら幼稚園	1	1	1	0	1	0	25	1.0
のそこ幼稚園	2	6	1	5	1	0	25	3.0
あかし幼稚園	2	8	8	0	1	0	25	4.0
おおかわ幼稚園	2	13	7	6	3	0	60	6.5
まきらこども園	3	49	23	26	9	2	80	16.3
へいしんこども園	3	67	32	35	10	2	72	22.3
おおはまこども園	3	63	37	26	10	4	80	21.0
あらかわこども園	3	54	29	25	10	2	80	18.0
かびらこども園	3	27	13	14	7	0	80	9.0
計	31	307	162	145	58	11	802	9.9

(単位：クラス、人)

資料：令和4年度学校基本調査

## 12-5. 市立小学校の概況

令和4年5月1日現在

区分	学級数			生徒数			教職員数		1学級 あたり 児童数
	総数	学級	特殊学級	計	男	女	教員	職員	
富野	4	3	1	8	4	4	7	1	2.0
吉原	4	3	1	11	11	0	7	4	2.8
川平	6	4	2	44	22	22	10	2	7.3
崎枝	4	3	1	8	6	2	8	1	2.0
名蔵	5	3	2	21	15	6	9	1	4.2
新川	16	13	3	379	186	193	23	5	23.7
石垣	15	13	2	376	188	188	19	4	25.1
登野城	26	20	6	661	325	336	39	3	25.4
平真	26	20	6	628	322	306	33	6	24.2
大浜	15	12	3	324	158	166	19	4	21.6
川原	5	4	1	28	15	13	8	3	5.6
大本	2	2	0	6	3	3	4	3	3.0
宮良	8	6	2	103	47	56	13	1	12.9
白保	7	6	1	115	56	59	10	4	16.4
伊野田	4	3	1	13	4	9	7	6	3.3
明石	3	3	0	23	9	14	6	5	7.7
平久保	0	0	0	0	0	0	0	0	-
野底	5	3	2	19	9	10	7	4	3.8
八島	13	10	3	235	119	116	17	5	18.1
真喜良	15	12	3	312	158	154	18	4	20.8
計	183	143	40	3,314	1,657	1,657	264	66	18.1

(単位：クラス、人)

資料：令和4年度学校基本調査

(注) 「学級」には「単式学級」と「複式学級」が含まれている。



12-6. 小学校別学年別学級数および児童数

令和4年5月1日現在

区分	1学年			2学年			3学年			4学年			5学年			6学年			特別支援学級 (再掲)		総計												
	男	女	計	学級数	男	女	計	学級数	男	女	計	学級数	男	女	計	学級数	男	女	計	学級数	児童数	学級数	男	女	計	学級数	児童数						
																												学級数	学級数	学級数	学級数	学級数	学級数
富野	1	0	1	0.5	2	0	2	0.5	0	1	1	0.5	0	1	1	0.5	2	0.5	0	2	2	0.5	1	0	1	0.5	3	1	4	4	8	4	
吉原	1	0	1	0.5	2	0	2	0.5	0	0	0	0	1	0	1	0.5	2	0.5	2	0	2	0.5	5	0	5	1	2	1	11	0	11	4	
川平	5	6	11	1	2	5	7	1	4	1	5	0.5	3	3	6	0.5	1	3	4	0.5	7	4	11	0.5	2	2	2	22	22	44	6	6	
崎枝	1	1	2	0.5	0	1	1	0.5	1	0	1	0.5	3	0	3	0.5	0	0	0	0	1	1	1	1	0	1	1	1	6	2	8	4	4
名藏	3	1	4	0.5	3	1	4	0.5	1	0	1	0.5	6	0	6	0.5	1	2	3	0.5	1	2	3	0.5	3	2	3	15	6	21	5	5	
新川	28	33	61	2	28	31	59	2	26	31	57	2	35	20	55	2	40	38	78	3	29	40	69	2	16	3	186	193	379	16	16		
石垣	33	39	72	3	25	38	63	2	35	30	65	2	32	26	58	2	31	20	51	2	32	35	67	2	12	2	188	188	376	15	15		
登野城	44	58	102	3	51	61	112	4	61	57	118	4	58	50	108	3	57	56	113	3	54	54	108	3	32	6	325	336	661	26	26		
平真	76	55	131	4	58	47	105	4	59	50	109	3	45	51	96	3	43	50	93	3	41	53	94	3	28	6	322	306	628	26	26		
大浜	25	24	49	2	27	32	59	2	29	37	66	2	26	19	45	2	20	33	53	2	31	21	52	2	18	3	158	166	324	15	15		
川原	4	4	8	1	2	2	4	1	3	1	4	0.5	4	2	6	0.5	1	1	2	0.5	1	3	4	0.5	2	1	15	13	28	5	5		
大本	2	0	2	0.5	0	0	0	0	1	1	2	0.5	0	1	1	0.5	0	1	1	0.5	0	0	0	0	0	0	0	3	3	6	2	2	
宮良	9	9	18	1	11	9	20	1	5	6	11	1	10	9	19	1	7	9	16	1	5	14	19	1	4	2	47	56	103	8	8		
白保	7	16	23	1	8	7	15	1	10	12	22	1	9	9	18	1	13	11	24	1	9	4	13	1	4	1	56	59	115	7	7		
伊野田	1	1	2	0.5	0	1	1	0.5	0	3	3	0.5	0	2	2	0.5	2	2	4	0.5	1	0	1	0.5	1	1	4	9	9	13	4	4	
明石	3	2	5	0.5	1	2	3	0.5	1	2	3	0.5	1	1	2	0.5	1	3	4	0.5	2	4	6	0.5	0	0	9	14	23	3	3		
平久保	0	0	0	0	0	0	0	0	0	0	0	0	0	0	0	0	0	0	0	0	0	0	0	0	0	0	0	0	0	0	0	0	
野底	2	1	3	0.5	1	1	2	0.5	1	2	3	0.5	0	1	1	0.5	4	5	9	0.5	1	0	1	0.5	3	2	9	10	19	5	5		
八島	23	19	42	2	12	25	37	2	15	19	34	1	20	14	34	1	24	20	44	2	25	19	44	2	32	3	119	116	235	13	13		
真喜良	27	17	44	2	20	24	44	2	30	32	62	2	24	26	50	2	23	26	49	2	34	29	63	2	17	3	158	154	312	15	15		
計	295	286	581	26	253	287	540	25.5	282	285	567	22.5	277	235	512	22	270	282	552	23.5	280	282	562	23.5	180	40	1,657	1,657	3,314	183	183		

資料：令和4年度学校基本調査

(単位：クラス、人)

## 12-7. 市立中学校の概況

令和4年5月1日現在

区分	学級数			学級・生徒数			教職員数		1学級あたり 児童数
	総数	学級	特殊学級	計	男	女	教員	職員	
富野	3	2	1	7	2	5	7	3	2.3
川平	3	3	0	22	10	12	10	6	7.3
崎枝	2	2	0	4	0	4	9	3	2.0
名蔵	5	3	2	13	5	8	10	2	2.6
石垣	19	16	3	569	285	284	42	5	29.9
石垣二	21	17	4	567	275	292	44	5	27.0
大浜	16	13	3	439	224	215	33	4	27.4
白保	7	3	4	52	29	23	14	3	7.4
伊原間	3	3	0	32	16	16	11	6	10.7
計	79	62	17	1,705	846	859	180	37	21.6

(単位：クラス、件)

資料：令和4年度学校基本調査

## 12-8. 中学校別学年別学級数および生徒数

令和4年5月1日現在

区分	1学年				2学年				3学年				特別支援学級		総計			
	男	女	計	学級数	男	女	計	学級数	男	女	計	学級数	生徒数	学級数	男	女	計	学級数
富野	0	3	3	0.5	1	0	1	0.5	1	2	3	1	1	1	2	5	7	3
川平	4	6	10	1	3	1	4	1	3	5	8	1	0	0	10	12	22	3
崎枝	0	1	1	0.5	0	2	2	0.5	0	1	1	1	0	0	0	4	4	2
名蔵	0	3	3	1	5	3	8	1	0	2	2	1	2	2	5	8	13	5
石垣	84	100	184	5	110	100	210	6	91	84	175	5	13	3	285	284	569	19
石垣二	90	90	180	5	86	111	197	6	99	91	190	6	29	4	275	292	567	21
大浜	63	73	136	4	88	70	158	5	73	72	145	4	20	3	224	215	439	16
白保	12	6	18	1	9	9	18	1	8	8	16	1	6	4	29	23	52	7
伊原間	4	6	10	1	6	6	12	1	6	4	10	1	0	0	16	16	32	3
計	257	288	545	19	308	302	610	22	281	269	550	21	71	17	846	859	1,705	79

(単位：クラス、人)

資料：令和4年度学校基本調査

## 12-9. 市民会館大ホール利用状況

各年度3月31日現在

区分	総数	音楽	演劇	舞踊	郷土芸能	大衆芸能	講演会	映画	その他
平成29年度	130	38	10	9	7	2	1	5	58
平成30年度	112	44	4	6	2	0	2	1	53
令和元年度	113	20	0	2	4	0	4	2	81
令和2年度	3	0	0	0	0	0	0	0	3
令和3年度	56	15	1	0	4	5	0	3	28
令和4年度	111	31	9	9	22	6	4	1	29
4月	2	0	0	0	0	0	0	0	2
5月	4	2	0	0	2	0	0	0	0
6月	2	0	0	0	0	2	0	0	0
7月	10	1	2	0	0	0	0	0	7
8月	8	3	0	0	1	0	1	0	3
9月	7	1	4	0	0	0	0	1	1
10月	15	5	0	0	5	2	1	0	2
11月	15	3	0	0	6	0	1	0	5
12月	13	5	2	3	0	2	0	0	1
1月	13	1	0	0	6	0	0	0	6
2月	8	6	0	0	0	0	1	0	1
3月	14	4	1	6	2	0	0	0	1

(単位：回)

資料：観光文化課

## 12-10. 市民会館中ホール利用状況

各年度3月31日現在

区分	総数	音楽	演劇	舞踊	郷土芸能	大衆芸能	講演会	映画	その他
平成29年度	173	16	0	1	37	1	20	7	91
平成30年度	156	18	0	4	35	1	7	9	82
令和元年度	121	2	0	0	24	2	4	3	86
令和2年度	93	8	3	0	0	0	4	3	75
令和3年度	63	5	1	0	4	6	0	1	48
令和4年度	139	13	13	7	35	1	16	8	46
4月	8	1	0	0	0	1	1	1	4
5月	7	0	0	0	1	0	1	2	3
6月	14	0	0	0	8	0	4	2	0
7月	5	0	0	0	0	0	0	0	5
8月	4	0	0	0	0	0	1	0	3
9月	10	1	5	0	2	0	1	0	1
10月	13	4	0	0	5	0	2	0	2
11月	21	0	0	2	4	0	2	0	13
12月	15	3	0	5	4	0	1	1	1
1月	14	2	3	0	2	0	1	1	5
2月	14	1	5	0	4	0	2	0	2
3月	14	1	0	0	5	0	0	1	7

(単位：回)

資料：観光文化課

## 12-11. 文化財一覧

令和5年3月31日現在

## 国指定文化財

番号	名称	種別	区分	指定年月日	備考
1	旧宮良殿内	重要文化財	建造物	昭和47年5月15日 昭和56年6月5日	追加指定
2	権現堂	重要文化財	建造物	昭和56年6月5日	
3	旧和宇慶家墓	重要文化財	建造物	平成12年5月25日	
4	八重山蔵元絵師画稿類（宮良安宣旧蔵）	重要文化財	歴史資料	令和元年7月23日	
5	川平貝塚	記念物	史跡	昭和47年5月15日	
6	フルスト原遺跡	記念物	史跡	昭和53年3月3日	
7	先島諸島火番盛	記念物	史跡	平成19年3月23日	遠見番所（平久保遠見台）、遠見番所（川平火番盛）
8	白保竿根田原洞穴遺跡	記念物	史跡	令和2年3月10日	
9	宮良殿内庭園	記念物	名勝	昭和47年5月15日	
10	石垣氏庭園	記念物	名勝	昭和58年10月27日	
11	川平湾及び於茂登岳	記念物	名勝	平成9年9月11日 平成27年10月7日 平成28年10月3日	追加指定 追加指定
12	コウノトリ	記念物	特別天然記念物	昭和31年7月19日	地域を定めず
13	アホウドリ	記念物	特別天然記念物	昭和40年5月10日	地域を定めず
14	カンムリワシ	記念物	特別天然記念物	昭和52年3月15日	地域を定めず
15	アカヒゲ	記念物	天然記念物	昭和45年1月23日	地域を定めず
16	オカヤドカリ	記念物	天然記念物	昭和45年11月12日	地域を定めず
17	カラスバト	記念物	天然記念物	昭和46年5月19日	地域を定めず
18	セマルハコガメ	記念物	天然記念物	昭和47年5月15日	地域を定めず
19	リュウキュウキンバト	記念物	天然記念物	昭和47年5月15日	地域を定めず
20	ジュゴン	記念物	天然記念物	昭和47年5月15日	地域を定めず
21	キシノウエトカゲ	記念物	天然記念物	昭和50年6月26日	地域を定めず
22	イイジママシクイ	記念物	天然記念物	昭和50年6月26日	地域を定めず
23	平久保のヤエヤマシタン	記念物	天然記念物	昭和47年5月15日	
24	米原のヤエヤマヤシ群落	記念物	天然記念物	昭和47年5月15日 昭和48年4月23日 昭和53年3月11日	名称変更 追加指定
25	荒川のカンヒザクラ自生地	記念物	天然記念物	昭和47年5月15日	
26	宮良川のヒルギ林	記念物	天然記念物	昭和47年5月15日	
27	石垣島東海岸の津波石群	記念物	天然記念物	平成25年3月27日 平成25年10月17日	追加指定
28	平久保安良のハスノハギリ群落	記念物	天然記念物	平成25年10月17日	
29	ンタナーラのサキシマスオウノキ群落	記念物	天然記念物	平成28年3月1日	

## 国登録文化財

番号	名称	種別	区分	登録年月日	備考
1	入嵩西家住宅	有形文化財		平成19年7月31日	主屋、マイグスク、石垣、井戸
2	渡久山家住宅	有形文化財		平成19年10月2日	主屋、フリヤー、井戸、石垣
3	八重山民俗園旧牧志家住宅主屋	有形文化財		平成19年12月5日	
4	八重山民俗園旧森田家住宅主屋	有形文化財		平成19年12月5日	
5	石垣やいま村旧大浜家住宅主屋	有形文化財		平成27年11月17日	
6	石垣やいま村旧喜舎場家住宅主屋	有形文化財		平成27年11月17日	
7	仲本氏庭園	記念物		平成24年1月24日	
8	御神崎	記念物		平成27年10月7日	

## 国選択文化財

番号	名称	種別	区分	選択年月日	備考
1	石垣島四ヶ村のプーリィ	記録作成等の措置を講ずべき無形の民俗文化財		平成5年11月26日	

## 県指定文化財

番号	名称	種別	区分	指定年月日	備考
1	美崎御嶽	有形文化財	建造物	昭和31年2月22日	
2	桃林寺仁王像	有形文化財	彫刻	昭和31年2月22日	
3	紙本着色東任鐸（知念里之子親雲上政行）画像	有形文化財	絵画	平成23年12月13日	
4	紙本着色宮平長延画像	有形文化財	絵画	平成23年12月13日	
5	八重山古典民謡	無形文化財	芸能	昭和58年3月31日	
6	八重山上布	無形文化財	工芸技術	昭和53年4月1日	
7	八重山伝統舞踊	無形文化財	舞踊	平成16年5月14日	
8	石垣四箇村 登野城の旗頭本	有形民俗文化財	民俗資料	平成19年6月19日	
9	石垣四箇村 大川の旗頭本	有形民俗文化財	民俗資料	平成19年6月19日	
10	石垣四箇村 石垣の旗頭本	有形民俗文化財	民俗資料	平成19年6月19日	
11	石垣四箇村 新川の旗頭本	有形民俗文化財	民俗資料	平成19年6月19日	
12	美崎御嶽	記念物	史跡	昭和31年2月22日	
13	平得アラスク村遺跡	記念物	史跡	昭和56年8月13日	
14	桃里恩田遺跡	記念物	史跡	平成2年2月2日	
15	海底電線陸揚室跡（電信屋）	記念物	史跡	令和3年8月27日	
16	コノハチョウ	記念物	天然記念物	昭和44年8月26日	地域を定めず
17	アサヒナキマダラセセリ	記念物	天然記念物	昭和53年4月1日	
18	ヨナグニサン	記念物	天然記念物	昭和60年3月29日	地域を定めず

19	宮島御嶽のリュウキュウチシャノキ	記念物	天然記念物	昭和34年12月16日	
20	仲筋村ネバル御嶽の亜熱帯海岸林	記念物	天然記念物	昭和47年5月12日	

## 市指定文化財

番号	名称	種別	区分	指定年月日	備考
1	赤イロ目宮島御嶽	有形文化財	建造物	平成3年11月13日	
2	赤馬主の墓	有形文化財	建造物	平成24年12月20日	
3	長田家の古墓	有形文化財	建造物	平成26年10月27日	
4	瓦証文	有形文化財	歴史資料	平成2年11月13日	
5	唐人墓碑	有形文化財	歴史資料	平成16年12月24日	
6	旧登野城尋常高等小学校の奉安殿	有形文化財	歴史資料	平成20年11月4日	
7	豊川善佐宛尖閣列島遭難救護の感謝状	有形文化財	歴史資料	平成23年12月28日	
8	玉代勢孫伴宛尖閣列島遭難救護の感謝状	有形文化財	歴史資料	平成23年12月28日	
9	御絵図	有形文化財	歴史資料	平成25年3月22日	
10	御絵図	有形文化財	工芸	平成25年3月22日	
11	崎枝赤崎貝塚出土開元通宝	有形文化財	考古資料	平成3年11月13日	
12	山陽氏長季宛大首里大屋子職補任辞令書	有形文化財	古文書	平成2年11月13日	
13	長栄氏真般宛大首里大屋子職補任辞令書	有形文化財	古文書	平成2年11月13日	
14	夏林氏賢永宛大首里大屋子職補任辞令書	有形文化財	古文書	平成2年11月13日	
15	山陽氏長致宛大首里大屋子職補任辞令書	有形文化財	古文書	平成2年11月13日	
16	松茂氏當克宛大首里大屋子職補任辞令書	有形文化財	古文書	平成2年11月13日	
17	山陽氏長演宛大首里大屋子職補任辞令書	有形文化財	古文書	平成2年11月13日	
18	夏林氏賢則宛大首里大屋子職補任辞令書	有形文化財	古文書	平成2年11月13日	
19	松茂氏當演宛大首里大屋子職補任辞令書	有形文化財	古文書	平成2年11月13日	
20	夏林氏賢栄宛大首里大屋子職補任辞令書	有形文化財	古文書	平成2年11月13日	
21	山陽氏長房宛大首里大屋子職補任辞令書	有形文化財	古文書	平成2年11月13日	
22	夏林氏賢保宛大首里大屋子職補任辞令書	有形文化財	古文書	平成2年11月13日	
23	山陽氏長有宛大首里大屋子職補任辞令書	有形文化財	古文書	平成2年11月13日	
24	松茂氏當宗宛大首里大屋子職補任辞令書	有形文化財	古文書	平成2年11月13日	
25	八重山嶋大阿母前大阿母嫁まひなまへの大阿母補任辞令書	有形文化財	古文書	平成2年11月13日	
26	八重山嶋大阿母女子いんつめいへの大阿母補任辞令書	有形文化財	古文書	平成2年11月13日	
27	竹原家文書	有形文化財	古文書	平成3年11月13日	
28	富川親方八重山島船手座例帳	有形文化財	古文書	平成16年12月24日	
29	富川親方八重山島諸村公事帳 桃里村	有形文化財	古文書	平成16年12月24日	

統計いしがき 令和4年度 第45号

30	富川親方八重山島諸村公事帳 古見村	有形文化財	古文書	平成16年12月24日	
31	富川親方八重山島諸村公事帳 川平村	有形文化財	古文書	平成16年12月24日	
32	富川親方八重山島蔵元公事帳	有形文化財	古文書	平成16年12月24日	
33	与世山親方八重山島農務帳	有形文化財	古文書	平成16年12月24日	
34	富川親方八重山島諸締帳 宮良村	有形文化財	古文書	平成16年12月24日	
35	富川親方八重山島諸締帳 川平村	有形文化財	古文書	平成16年12月24日	
36	宮城信勇家 覚	有形文化財	古文書	平成16年12月24日	
37	上原村人頭税請取帳	有形文化財	古文書	平成16年12月24日	
38	安村家文書	有形文化財	古文書	平成18年8月3日	
39	星圖	有形文化財	古文書	平成27年3月30日	
40	マユンガナシの面	有形民俗文化財	民俗資料	昭和48年1月13日	
41	大浜村旗頭本	有形民俗文化財	民俗資料	平成18年8月3日	
42	赤イロ目宮鳥御嶽	有形民俗文化財	有形民俗文化財	平成3年11月13日	
43	米為御嶽	有形民俗文化財	有形民俗文化財	平成3年11月13日	
44	小波本御嶽	有形民俗文化財	有形民俗文化財	平成3年11月13日	
45	宮鳥御嶽	有形民俗文化財	有形民俗文化財	平成8年11月12日	
46	登野城のアンガマ面	有形民俗文化財	有形民俗文化財	平成16年12月24日	
47	風水指南針	有形民俗文化財	有形民俗文化財	平成16年12月24日	
48	野底御嶽 (ヌスクオン)	有形民俗文化財	有形民俗文化財	平成20年3月12日	
49	安良村跡の御嶽	有形民俗文化財	有形民俗文化財	平成19年5月25日	
50	新川の南ヌ島カンター棒	無形民俗文化財	無形民俗文化財	平成2年11月13日	
51	登野城の大胴・小胴	無形民俗文化財	無形民俗文化財	平成2年11月13日	
52	アダドゥナー	記念物	史跡	昭和55年10月31日	
53	パイナーカー	記念物	史跡	昭和55年10月31日	
54	富崎観音堂及びその周辺	記念物	史跡	昭和62年3月26日	
55	ハンナー主の墓	記念物	史跡	昭和63年1月19日	
56	石城山残丘部	記念物	史跡	昭和63年2月16日	
57	仲道の三番アコウ	記念物	史跡	平成3年11月13日	
58	大田原遺跡	記念物	史跡	平成8年11月12日	
59	真謝井戸	記念物	史跡	平成8年11月12日	
60	富野遺跡	記念物	史跡	平成19年3月23日	
61	旧盛山村跡の御嶽	記念物	史跡	平成21年3月30日	
62	名蔵白水の戦争遺跡群	記念物	史跡	平成21年3月30日	

63	黒石川窯跡	記念物	史跡	平成24年8月3日	
64	世持井戸	記念物	史跡	令和2年11月25日	
65	吹通川のヒルギ群落	記念物	天然記念物	昭和48年1月13日	
66	小浜御嶽のリュウキュウチシャノキ	記念物	天然記念物	平成8年11月12日	
67	大マンゲー・小マンゲー	記念物	天然記念物	昭和47年5月8日	
68	中マンゲー	記念物	天然記念物	平成10年8月12日	
69	野底のヤエヤマシタン自生地	記念物	天然記念物	平成18年8月3日	
70	イシガキニイニイ	記念物	天然記念物	平成20年5月26日	地域を定めず
71	宮良浜川原のヤラブ（テリハボク） 並木	記念物	天然記念物	平成22年3月26日 平成26年9月26日	追加指定
72	フミダカーラ流域の炭酸塩堆積物	記念物	天然記念物	平成28年3月4日	

資料：教育委員会文化財課





13-1.	石垣市への入域旅客数および観光客数の推移	138
13-2.	宿泊施設の状況	138
13-3.	航路別県外観光客数	138
13-4.	クルーズ船寄港状況	139
13-5.	年度別施設の利用状況	140
13-6.	月別施設の利用状況	141

## 観光

令和4年度は、新型コロナによる行動制限のない年度となり、国際航空チャーター便や国際クルーズ船などの国際観光も再開し、入域観光客数100万人を突破するなどV回復を果たした。一方、急激な観光客数の回復により、バス・タクシー・レンタカーなどの二次交通不足や飲食店に入れない「夕食難民」、観光関連分野の人手不足といった新たな課題も生まれた。

## 13-1. 石垣市への入域旅客数および観光客数の推移

各年度3月31日現在

区分	入域旅客数			入域客に対する観光客推計		
	空路	海路	計	観光客推計	入域比率	観光収入推計
平成26年度	1,131,263	171,015	1,302,278	1,116,313	85.7	657
平成27年度	1,107,316	200,103	1,307,419	1,106,320	84.6	640
平成28年度	1,172,691	254,558	1,427,249	1,239,244	86.8	785
平成29年度	1,214,055	353,595	1,567,650	1,376,651	87.8	859
平成30年度	1,241,717	293,157	1,534,874	1,369,412	89.2	940
令和元年度	1,270,269	360,583	1,630,852	1,471,691	90.2	977
令和2年度	717,425	18,930	736,355	644,838	87.6	496
令和3年度	626,842	0	626,842	545,831	87.1	432
令和4年度	1,181,833	7,344	1,189,177	1,029,071	86.5	845

(単位：人、億円)

資料：観光文化課

(注) 平成26年1月から沖縄県の統計と合わせて、上陸した乗員についても入域観光客としてカウントしている。

(注) 海路について、令和4年度より上陸客のみをカウントしている。

## 13-2. 宿泊施設の状況

令和4年12月31日現在

区分	軒数(軒)	客室数(部屋)	収容人員(人)
1. ホテル・旅館	81	4,548	11,645
リゾートホテル	21	2,308	6,677
宿泊特化型ホテル	59	2,234	4,946
シティホテル	0	0	0
旅館	1	6	22
2. 民宿	58	361	954
3. その他	297	1,322	3,584
ペンション・貸別荘	221	634	2,039
ドミトリー・ゲストハウス	58	507	1,030
ウィクリーマンション	16	163	358
団体経営者	2	18	157
ユースホステル	0	0	0
合計	436	6,231	16,183

資料：沖縄県宿泊施設実態調査

## 13-3. 航路別県外観光客数

各年度3月31日現在

区分	航路別県外観光客数							合計
	東京	大阪	名古屋	神戸	福岡	那覇	宮古	
令和2年度	200,877	91,771	20,384	0	16,217	274,414	18,041	621,704
令和3年度	179,465	84,183	31,577	0	11,609	224,100	14,059	544,993
令和4年度	337,145	156,848	76,259	0	37,221	387,095	25,745	1,020,313

(単位：人)

資料：観光文化課

(注) 降客の数値

## 13-4. クルーズ船寄港状況

日本最南端の開港である石垣港は、日本有数のクルーズ船寄港地として国内外の多くクルーズ船が寄港してきた。コロナ禍により令和2年2月の寄港を最後に停止していたクルーズ船も、令和4年12月に国内クルーズ船、令和5年3月に国際クルーズ船が寄港するなど本格的にクルーズ船が再開した。一方、人手不足などの要因で、クルーズ船寄港時の需要過多に対するバス・タクシー・レンタカーなどの二次交通不足の課題も生まれた。

区分	船名	年間総乗客数	乗客定員	トン数	各年度3月31日現在	
					年間寄港回数	船籍
令和元年度	アイダベラ	4,091	2,050	69,203	2	イタリア
	アルバトロス	683	900	28,518	1	バハマ
	ウェステルダム	7,631	1,950	82,500	4	バハマ
	エクスプローラー ドリーム	4,673	2,800	75,338	2	バハマ
	オイローパ2	443	516	42,830	1	マルタ
	カレドニアンスカイ	99	114	4,200	1	バハマ
	クリスタルシンフォニー	757	1,010	51,044	1	バハマ
	コスタ・アトランティカ	18,673	2,680	85,861	8	イタリア
	コスタ・ネオロマンティカ	13,503	1,800	56,769	10	イタリア
	サンプリンセス	25,568	1,990	77,441	12	イギリス
	シーボーン・ソジャーン	411	450	32,346	1	バハマ
	スーパースターアクエリアス	59,857	2,100	51,309	50	バハマ
	スーパースターヴァーゴ	14,838	2,800	75,338	8	バハマ
	スーパースタージェミナイ	32,519	1,532	50,764	24	バハマ
	ダイヤモンド・プリンセス	13,693	2,670	115,875	5	バミューダ
	にっぽん丸	296	576	21,903	1	日本
	ノルウェージャン ジュエル	2,714	2,600	93,502	1	バハマ
	バイキングオリオン	1,668	1,500	47,842	2	ノルウェー
	ばしふいっくびいなす	320	680	26,594	1	日本
	ボージャー・オブ・ザ・シーズ	10,936	3,840	137,276	3	バハマ
マジェステックプリンセス	25,023	3,560	144,216	6	バミューダ	
ル・ラベルーズ	140	184	9,976	1	フランス	
ワールド ドリーム	12,826	3,376	150,695	3	バハマ	
	合計	251,362	-	-	148	
令和2年度	スーパースターアクエリアス	11,102	2,100	51,309	9	バハマ
	ばしふいっくびいなす	455	680	26,594	1	日本
	合計	11,557	-	-	10	
令和3年度	該当なし	0	0	0	0	
		0	0	0	0	
	合計	0	-	-	0	
令和4年度	にっぽん丸	251	576	21,903	1	日本
	ばしふいっくびいなす	334	680	26,594	1	日本
	ウェステルダム	3,800	1,910	82,862	2	オランダ
	アザマラ・クエスト	586	700	30,277	1	マルタ
	MSCポエジア	2,159	3,223	92,627	1	パナマ
	ル・ソリアル	214	264	10,992	1	フランス
	合計	7,344	-	-	7	

資料：観光文化課

## 13-5. 年度別施設の利用状況

各年度3月31日現在

区分	サッカーパークあかんま	米原キャンプ場	伊野田キャンプ場
令和2年度	15,423	2,003	3,133
令和3年度	16,320	315	2,967
令和4年度	22,925	-	3,137
前年度比	1.40	-	1.06

(単位：人)

資料：施設管理課

13-6. 月別施設の利用状況 令和5年3月31日現在

区分	4月	5月	6月	7月	8月	9月	10月	11月	12月	1月	2月	3月	計		
サッカーパーク 多目的ルーム トレーニングルーム グラウンドゴルフ	メインA	347	1,142	195	925	392	246	630	0	210	225	1,289	391	5,992	
	サブB	107	164	227	231	272	215	254	400	496	174	518	466	3,524	
	サブC	114	321	190	198	447	360	318	615	386	408	552	155	4,064	
	フットサル	1,381	1,106	399	254	401	372	251	395	433	806	536	695	7,029	
	多目的ルーム	700	100	0	22	0	80	0	4	0	0	0	336	1,242	
	トレーニングルーム	0	0	0	0	0	0	0	0	0	0	0	0	0	
	グラウンドゴルフ	719	22	32	34	31	30	30	25	36	43	52	20	1,074	
	計	3,368	2,855	1,043	1,664	1,543	1,303	1,483	1,439	1,561	1,656	2,947	2,063	22,925	
	キャミ原 ンブ場	デイキャンプ	0	0	0	0	0	0	0	0	0	0	0	0	0
		フリーテント	0	0	0	0	0	0	0	0	0	0	0	0	0
計		0	0	0	0	0	0	0	0	0	0	0	0	0	
キャ伊野田 ンブ場	デイキャンプ	13	8	11	8	15	6	8	3	0	40	34	99	245	
	フリーテント	246	238	183	259	203	135	89	190	246	286	198	323	2,596	
	オートキャンプ	27	29	6	12	26	29	11	9	22	22	14	45	252	
	キャンピング	13	7	3	3	4	2	2	1	1	1	4	3	44	
計	299	282	203	282	248	172	110	203	269	349	250	470	3,137		

資料：施設管理課

(単位：人)



14-1. 財政諸指数の推移	143
14-2. 科目別歳入決算(普通会計)	144
14-3. 科目別歳出決算(普通会計)	145
14-4. 経費別歳出決算(普通会計)	146
14-5. 税目別決算状況および市民1人あたり負担額	147
14-6. 普通会計決算収支の状況および財政力	147

14-1. 財政諸指数の推移

各年度3月31日現在

区分	平成26年度	平成27年度	平成28年度	平成29年度	平成30年度	令和元年度	令和2年度	令和3年度	令和4年度
	財政力指数	0.4	0.4	0.4	0.4	0.4	0.4	0.5	0.5
自主財源比率	27.3	25.9	26.6	30.5	30.4	30.4	27.3	26.5	31.9
依存財源比率	72.7	74.1	73.4	69.5	69.6	69.6	72.7	73.5	68.1
経常収支比率	84.8	84.3	83.9	83.5	86.4	87.1	87.1	89.3	89.9
実質公債費比率	8.9	7.7	7.0	6.8	7.1	7.3	7.2	7.0	7.0
標準財政規模	13,068	13,282	13,726	13,924	13,974	14,019	14,522	15,271	15,236

(単位：%、百万円)

(注)「市平均」…沖縄県内のすべての市(11市)の平均値

資料：財政課

14-2. 科目別歳入決算(普通会計)

各年度3月31日現在

区分	決算額(千円)				構成比(%)				市民一人当たりの額(円)			
	令和元年度	令和2年度	令和3年度	令和4年度	令和元年度	令和2年度	令和3年度	令和4年度	令和元年度	令和2年度	令和3年度	令和4年度
市	6,111,920	6,161,616	6,076,705	6,608,550	20.3	15.5	14.6	18.6	124,685	125,873	124,489	134,140
分 担 金 及 び 負 担 金	192,839	127,443	116,702	118,341	0.6	0.3	0.3	0.3	3,934	2,603	2,391	2,402
使 用 料 及 び 手 数 料	547,796	392,272	392,663	468,124	1.8	1.0	0.9	1.3	11,175	8,014	8,044	9,502
財 産 収 入 金	538,270	107,053	112,905	107,681	1.8	0.3	0.3	0.3	10,981	2,187	2,313	2,186
寄 附 金	243,399	404,729	601,532	2,062,317	0.8	1.0	1.4	5.8	4,965	8,268	12,323	41,861
繰 入 金	512,278	2,221,345	1,821,552	443,772	1.7	5.6	4.4	1.2	10,451	45,379	37,317	9,008
繰 越 金	824,657	953,125	1,676,986	1,339,047	2.7	2.4	4.0	3.8	16,823	19,471	34,355	27,180
諸 収 入	171,874	505,032	203,081	220,614	0.6	1.3	0.5	0.6	3,506	10,317	4,160	4,478
小 計	9,143,033	10,872,615	11,002,126	11,368,446	30.4	27.3	26.5	31.9	186,520	222,112	225,393	230,756
地 方 譲 与 税	201,988	154,649	231,458	214,506	0.7	0.4	0.6	0.6	4,121	3,159	4,742	4,354
利 子 割 交 付 金	2,305	2,363	1,998	1,090	0.0	0.0	0.0	0.0	47	48	41	22
配 当 割 交 付 金	8,179	7,049	11,826	9,597	0.0	0.0	0.0	0.0	167	144	242	195
株 式 譲 渡 所 得 割 交 付 金	5,768	7,798	14,359	9,225	0.0	0.0	0.0	0.0	118	159	294	187
地 方 消 費 税 交 付 金	829,601	1,004,862	1,092,730	1,140,787	2.8	2.5	2.6	3.2	16,924	20,528	22,386	23,156
ゴ ル フ 場 利 用 税 交 付 金	0	0	0	0	0.0	0.0	0.0	0.0	0	0	0	0
自 動 車 取 得 税 交 付 金	23,041	0	0	141	0.1	0.0	0.0	0.0	470	0	0	3
自 動 車 購 置 税 課 税 性 能 割 交 付 金	4,541	9,531	8,268	13,044	0.0	0.0	0.0	0.0	93	195	169	265
法 人 事 業 税 交 付 金	-	31,590	67,331	76,753	0.0	0.1	0.2	0.2	-	645	1,379	1,558
有 限 公 司 提 供 施 設 等 所 在 市 町 村 助 成 交 付 金	300	300	300	300	0.0	0.0	0.0	0.0	6	6	6	6
地 方 交 付 税	7,087,718	7,024,382	7,653,419	7,864,352	23.6	17.6	18.4	22.1	144,591	143,498	156,791	159,630
普 通 税	6,571,504	6,518,197	7,132,104	7,313,549	21.8	16.4	17.2	20.6	134,060	133,158	146,111	148,450
特 別 交 付 金	516,214	506,185	521,315	550,803	1.7	1.3	1.3	1.5	10,531	10,341	10,680	11,180
交 通 安 全 対 策 特 別 交 付 金	101,155	23,940	253,956	21,688	0.3	0.1	0.6	0.1	2,064	489	5,203	440
国 庫 支 出 金	4,024	4,587	4,072	3,261	0.0	0.0	0.0	0.0	82	94	83	66
県 支 出 金	5,365,216	12,048,814	10,510,719	8,640,544	17.8	30.3	25.3	24.3	109,452	246,140	215,326	175,386
市 債	3,713,179	4,407,226	5,311,924	4,632,043	12.3	11.1	12.8	13.0	75,750	90,033	108,822	94,021
小 計	3,595,010	4,214,203	5,355,105	1,587,571	11.9	10.6	12.9	4.5	73,339	86,090	109,707	32,224
合 計	20,942,025	28,941,294	30,517,465	24,214,902	69.6	72.7	73.5	68.1	427,223	591,230	625,191	491,513
合 計	30,085,058	39,813,909	41,519,591	35,583,348	100.0	100.0	100.0	100.0	613,743	813,342	850,585	722,270

資料：財政課



## 14-3. 科目別歳出決算（普通会計）

各年度3月31日現在

区分	決算額（千円）					
	平成29年度	平成30年度	令和元年度	令和2年度	令和3年度	令和4年度
1 議会費	244,335	249,433	252,197	239,537	237,481	250,248
2 総務費	4,038,931	3,230,225	5,845,733	11,200,957	7,737,544	5,290,313
3 民生費	11,366,006	11,442,217	12,171,706	12,663,223	14,488,423	13,414,138
4 衛生費	1,288,053	1,381,703	1,379,271	1,814,965	2,713,319	2,048,121
5 労働費	11,216	10,456	10,395	10,395	10,395	10,395
6 農林水産業費	1,650,563	1,546,011	1,521,069	2,582,251	3,265,883	2,963,838
7 商工費	625,414	648,107	467,363	759,376	560,578	598,892
8 土木費	2,216,560	2,874,663	2,706,563	3,094,386	4,165,030	4,159,178
9 消防費	667,653	599,286	608,686	630,221	720,799	659,279
10 教育費	2,469,877	2,372,958	2,124,626	3,024,915	4,247,401	2,811,894
11 災害復旧費	0	0	0	0	0	0
12 公債費	2,146,169	2,148,364	2,045,409	2,116,697	2,033,691	2,067,344
13 諸支出金	-	-	-	-	-	-
14 予備費	-	-	-	-	-	-
合計	26,724,777	26,503,423	29,133,018	38,136,923	40,180,544	34,273,640
区分	構成比（％）					
	平成29年度	平成30年度	令和元年度	令和2年度	令和3年度	令和4年度
1 議会費	0.9	0.9	0.9	0.6	0.6	0.7
2 総務費	15.1	12.2	20.1	29.4	19.3	15.4
3 民生費	42.5	43.2	41.8	33.2	36.1	39.1
4 衛生費	4.8	5.2	4.7	4.8	6.8	6.0
5 労働費	0.0	0.0	0.0	0.0	0.0	0.0
6 農林水産業費	6.2	5.8	5.2	6.8	8.1	8.6
7 商工費	2.3	2.4	1.6	2.0	1.4	1.7
8 土木費	8.3	10.8	9.3	8.1	10.4	12.1
9 消防費	2.5	2.3	2.1	1.7	1.8	1.9
10 教育費	9.2	9.0	7.3	7.9	10.6	8.2
11 災害復旧費	0.0	0.0	0.0	0.0	0.0	0.0
12 公債費	8.0	8.1	7.0	5.6	5.1	6.0
13 諸支出金	-	-	-	-	-	-
14 予備費	-	-	-	-	-	-
合計	100.0	100.0	100.0	100.0	100.0	100.0
区分	対前年度指数					
	平29/平28	平30/平29	令元/平30	令2/令元	令3/令2	令4/令3
1 議会費	104.7	102.1	101.1	95.0	99.1	105.4
2 総務費	98.6	80.0	181.0	191.6	69.1	68.4
3 民生費	110.3	100.7	106.4	104.0	114.4	92.6
4 衛生費	88.5	107.3	99.8	131.6	149.5	75.5
5 労働費	15.3	93.2	99.4	100.0	100.0	100.0
6 農林水産業費	101.8	93.7	98.4	169.8	126.5	90.8
7 商工費	87.9	103.6	72.1	162.5	73.8	106.8
8 土木費	125.3	129.7	94.2	114.3	134.6	99.9
9 消防費	126.3	89.8	101.6	103.5	114.4	91.5
10 教育費	64.0	96.1	89.5	142.4	140.4	66.2
11 災害復旧費	203.7	-	-	-	-	-
12 公債費	98.6	100.1	95.2	103.5	96.1	101.7
13 諸支出金	-	-	-	-	-	-
14 予備費	-	-	-	-	-	-
合計	100.3	99.2	109.9	130.9	105.4	85.3

(単位：千円、％)

資料：財政課

## 14-4. 経費別歳出決算（普通会計）

各年度3月31日現在

区分	決算額（千円）					
	平成29年度	平成30年度	令和元年度	令和2年度	令和3年度	令和4年度
人件費	4,227,672	4,261,098	4,248,821	4,773,514	4,962,036	4,903,799
物件費	2,948,268	2,941,242	3,512,735	4,134,671	3,933,364	4,704,738
維持補修費	1,023,664	1,081,207	1,090,632	1,046,060	1,252,423	1,226,658
扶助費	7,059,261	7,768,471	8,121,603	8,426,215	9,837,747	9,339,023
補助費等	1,734,841	1,426,176	2,008,515	7,400,191	3,587,245	3,062,199
小計	16,993,706	17,478,194	18,982,306	25,780,651	23,572,815	23,236,417
普通建設事業費	4,275,817	3,523,605	5,616,781	7,884,098	12,029,504	4,564,490
補助事業費	2,676,373	3,023,448	5,049,048	7,215,459	7,107,147	4,015,454
単独事業費	1,599,444	500,157	567,733	430,637	4,922,357	549,036
災害復旧事業費	0	0	0	0	0	0
小計	4,275,817	3,523,605	5,616,781	7,884,098	12,029,504	4,564,490
公債費	2,146,169	2,148,364	2,045,409	2,116,697	2,033,691	2,067,344
積立金	868,202	955,049	677,621	485,043	633,799	2,417,429
投資及び出資金貸付金	25,750	17,250	16,750	12,400	11,680	14,780
繰出金	2,415,133	2,380,961	1,794,151	1,858,034	1,899,055	1,973,180
小計	5,455,254	5,501,624	4,533,931	4,472,174	4,578,225	6,472,733
合計	26,724,777	26,503,423	29,133,018	38,136,923	40,180,544	34,273,640
区分	構成比（％）					
	平成29年度	平成30年度	令和元年度	令和2年度	令和3年度	令和4年度
人件費	15.8	16.1	14.6	12.5	12.3	14.3
物件費	11.0	11.1	12.1	10.8	9.8	13.7
維持補修費	3.8	4.1	3.7	2.7	3.1	3.6
扶助費	26.4	29.3	27.9	22.1	24.5	27.2
補助費等	6.5	5.4	6.9	19.4	8.9	8.9
小計	63.6	65.9	65.2	67.6	58.7	67.8
普通建設事業費	16.0	13.3	19.3	20.7	29.9	13.3
補助事業費	10.0	11.4	17.3	18.9	17.7	11.7
単独事業費	6.0	1.9	1.9	1.1	12.3	1.6
災害復旧事業費	0.0	0.0	0.0	0.0	0.0	0.0
小計	16.0	13.3	19.3	20.7	29.9	13.3
公債費	8.0	8.1	7.0	5.6	5.1	6.0
積立費	3.2	3.6	2.3	1.3	1.6	7.1
投資及び出資金貸付金	0.1	0.1	0.1	0.0	0.0	0.0
繰出金	9.0	9.0	6.2	4.9	4.7	5.8
小計	20.4	20.8	15.6	11.7	11.4	18.9
合計	100.0	100.0	100.0	100.0	100.0	100.0
区分	対前年度指数					
	平29/平28	平30/平29	令元/平30	令2/令元	令3/令2	令4/令3
人件費	102.1	100.8	99.7	112.3	103.9	98.8
物件費	78.6	99.8	119.4	117.7	95.1	119.6
維持補修費	111.9	105.6	100.9	95.9	119.7	97.9
扶助費	106.1	110.0	104.5	103.8	116.8	94.9
補助費等	136.9	82.2	140.8	368.4	48.5	85.4
小計	101.6	102.9	108.6	135.8	91.4	98.6
普通建設事業費	89.1	82.4	159.4	140.4	152.6	37.9
補助事業費	87.1	113.0	167.0	142.9	98.5	56.5
単独事業費	99.9	31.3	113.5	75.9	1,143.0	11.2
災害復旧事業費	203.7	-	-	-	-	-
小計	90.1	82.4	159.4	140.4	152.6	37.9
公債費	98.6	100.1	95.2	103.5	96.1	101.7
積立費	98.3	110.0	71.0	71.6	130.7	381.4
投資及び出資金貸付金	107.1	67.0	97.1	74.0	94.2	126.5
繰出金	111.6	98.6	75.4	103.6	102.2	103.9
小計	104.4	100.9	82.4	98.6	102.4	141.4
合計	100.3	99.2	109.9	130.9	105.4	85.3

(単位：千円、％)

資料：財政課

14-5. 税目別決算状況および市民1人あたり負担額

区分	平成29年度		平成30年度		令和元年度		令和2年度		令和3年度		令和4年度	
	伸率	決算額	伸率	決算額	伸率	決算額	伸率	決算額	伸率	決算額	伸率	決算額
市民税	6.8	2,114,723	5.4	2,227,933	5.2	2,344,750	1.7	2,383,668	▲ 2.8	2,316,838	6.2	2,460,437
固定資産税	2.2	2,918,057	2.8	2,999,825	9.4	3,281,595	0.8	3,308,278	▲ 0.8	3,281,358	11.5	3,659,732
軽自動車税	5.8	190,323	5.4	200,662	5.8	212,333	5.7	224,440	3.4	232,064	3.7	240,736
市たばこ税	▲ 6.6	278,678	▲ 1.3	275,087	▲ 1.0	272,419	▲ 10.2	244,723	0.4	245,776	0.4	246,736
釧産税	▲ 20.2	581	18.9	691	19.1	823	▲ 38.4	507	32.0	669	35.9	909
特別土地保有税	-	0	-	0	-	0	-	0	-	0	-	0
合計	3.6	5,502,362	3.7	5,704,198	7.1	6,111,920	0.8	6,161,616	▲ 1.4	6,076,705	8.8	6,608,550
市民1人当り負担税(円)	4.2	114,528	3.4	118,462	5.3	124,685	1.0	125,873	▲ 1.1	124,489	7.8	134,140
市民1人当り歳出額(円)	0.4	556,256	▲ 1.1	550,411	8.0	594,321	31.1	779,084	5.7	823,153	▲ 15.5	695,685
3月末人口	▲ 0.6	48,044	0.2	48,152	1.8	49,019	▲ 0.1	48,951	▲ 0.3	48,813	0.9	49,266

(単位：千円、%)

資料：財政課

14-6. 普通会計決算収支の状況および財政力

区分	平成26年度		平成27年度		平成28年度		平成29年度		平成30年度		令和元年度		令和2年度		令和3年度		令和4年度	
	伸率	決算額	伸率	決算額	伸率	決算額	伸率	決算額	伸率	決算額	伸率	決算額	伸率	決算額	伸率	決算額	伸率	決算額
歳入総額(A)		25,314,873		27,042,366		27,660,192		27,992,699		27,333,639		30,085,058		39,813,909		41,519,591		35,583,348
歳出総額(B)		24,662,055		26,207,834		26,779,267		26,724,777		26,503,423		29,133,018		38,136,923		40,180,544		34,273,640
歳入歳出差引額(C)		652,818		834,532		880,925		1,267,922		830,216		952,040		1,676,986		1,339,047		1,309,708
翌年度へ繰越すべき財源(D)		223,148		254,281		185,161		154,146		264,114		628,572		1,523,923		545,808		304,543
実質収支(C-D)(E)		429,670		580,251		695,764		1,113,776		566,102		323,468		153,063		793,239		1,005,165
単年度収支(F)		▲ 237,322		150,561		115,533		418,476		▲ 547,674		▲ 242,634		▲ 170,403		640,176		211,926
積立金(G)		339,000		307,000		284,000		342,000		537,000		268,001		157,001		60,001		380,001
繰上償還金(H)		17,700		19,400		18,880		11,826		16,600		29,930		64,087		17,218		11,633
積立金とりにくし額(I)		-		-		-		-		-		400,000		1,200,000		100,000		-
実質単年度収支(F+G+H+I)(J)		119,378		476,961		418,413		772,302		5,926		▲ 344,703		▲ 1,149,315		617,395		603,560
基準財政需要額		11,033,622		11,251,257		11,732,742		11,860,522		11,835,224		11,992,732		12,405,395		13,081,674		13,400,867
基準財政収支入額		4,249,003		4,654,710		4,860,157		5,028,888		5,236,242		5,400,803		5,880,860		5,862,505		6,087,318
標準財政規模		13,067,564		13,281,840		13,725,732		13,923,717		13,974,174		14,019,407		14,522,078		15,271,404		15,235,612
財政力指数		0.37		0.39		0.40		0.41		0.42		0.40		0.45		0.46		0.46
実質公債費比率		8.9		7.7		7.0		6.8		7.1		7.3		7.2		7.0		7.0

(単位：千円、%)

資料：財政課

# 15

## 選挙および市職員

15-1. 有権者の推移	149
15-2. 投票区別有権者数	149
15-3. 市議会党派別議席数の推移	149
15-4. 年齢別市議会議員数の推移	150
15-5. 議会の運営状況	150
15-6. 各種委員会開催日数	150
15-7. 市職員数	151
15-8. 市職員数の推移	152

15-1. 有権者の推移

各年度9月1日現在

区分	総数	男	女
平成26年度	37,259	18,556	18,703
平成27年度	37,585	18,762	18,823
平成28年度	38,379	19,102	19,277
平成29年度	38,501	19,171	19,330
平成30年度	38,718	19,312	19,406
令和元年度	38,936	19,497	19,439
令和2年度	39,074	19,603	19,471
令和3年度	39,145	19,624	19,521
令和4年度	39,227	19,628	19,599

(単位：人)

資料：選挙管理委員会

15-2. 投票区別有権者数

令和4年9月1日現在

投票区	投票場所	男	女	総数
第1	登野城公民館	1,015	993	2,008
第2	八重山高等学校	1,841	1,822	3,663
第3	大川公民館	1,572	1,548	3,120
第4	石垣小学校	1,565	1,587	3,152
第5	石垣中学校	1,242	1,234	2,476
第6	新川小学校	1,816	1,780	3,596
第7	名蔵公民館	232	189	421
第8	川平小中学校	429	416	845
第9	富野小中学校	103	94	197
第10	平真小学校	2,147	2,182	4,329
第11	大浜小学校	1,603	1,649	3,252
第12	川原小学校	175	161	336
第13	白保小学校	617	654	1,271
第14	伊野田小学校	191	176	367
第15	伊原間公民館	60	65	125
第16	野底小学校	125	139	264
第17	明石公民館	60	48	108
第18	平久保小学校	58	45	103
第19	真喜良小学校	1,695	1,839	3,534
第20	真栄里公民館	2,381	2,277	4,658
第21	宮良公民館	701	701	1,402
計	21投票場所	19,628	19,599	39,227

(単位：人)

資料：選挙管理委員会

15-3. 市議会党派別議席数の推移

各年度12月31日現在

区分	議席数						
	総数	自由民主党	沖縄社会大衆党	社会民主党	日本共産党	公明党	無所属
平成27年度	22	5	1	0	1	2	13
平成28年度	21	4	1	0	1	2	13
平成29年度	21	4	1	0	1	2	13
平成30年度	22	5	0	1	1	2	13
令和元年度	22	5	0	1	1	2	13
令和2年度	22	4	1	1	1	2	13
令和3年度	21	4	1	0	1	2	13
令和4年度	22	3	0	0	1	2	16

(単位：人)

資料：石垣市議会事務局

## 15-4. 年齢別市議会議員数の推移

各年度12月31日現在

区分	定数	現在数			平均年齢	25～29歳	30～39歳	40～49歳	50～59歳	60歳以上
		総数	男	女						
平成25年度	22	21	19	2	53.5	-	2	6	5	8
平成26年度	22	22	19	3	51.8	1	2	5	8	6
平成27年度	22	22	19	3	52.8	1	2	5	6	8
平成28年度	22	21	18	3	54.3	1	1	5	4	10
平成29年度	22	21	18	3	55.3	0	2	5	4	10
平成30年度	22	22	19	3	51.5	0	4	5	7	6
令和元年度	22	22	19	3	52.5	0	4	4	8	6
令和2年度	22	22	19	3	53.5	0	4	3	8	7
令和3年度	22	21	18	3	54.3	0	3	4	6	8
令和4年度	22	22	18	4	52.5	1	2	5	7	7

(単位：人)

資料：石垣市議会事務局

## 15-5. 議会の運営状況

各年度12月31日現在

区分		平成26年度	平成27年度	平成28年度	平成29年度	平成30年度	令和元年度	令和2年度	令和3年度	令和4年度	
招集回数 (回)	総数	8	10	8	8	7	6	12	10	10	
	定例会	4	4	4	4	4	4	4	4	4	
	臨時会	4	6	4	4	3	2	8	6	6	
会期日数 (日)	総数	87	74	68	78	90	74	78	85	78	
	定例会	80	64	63	71	86	71	70	79	72	
	臨時会	7	10	5	7	4	3	8	6	6	
会議日数 (日)	総数	35	35	31	34	33	32	35	34	34	
	定例会	28	25	26	27	29	29	27	28	28	
	臨時会	7	10	5	7	4	3	8	6	6	
	傍聴者数	156	110	222	190	283	364	233	197	180	
議決件数 (件)	総件数	168	173	161	172	130	171	197	183	179	
	市長提出議案	総数	140	144	127	151	103	142	160	143	140
		条例	30	42	33	32	25	39	37	29	34
		予算	43	44	39	33	33	41	37	40	45
		決算	9	9	9	9	8	8	8	8	8
		その他	58	49	46	77	37	54	78	66	53
	議員提出議案	総数	28	29	34	21	27	29	37	40	39
		条例	0	1	1	1	0	2	1	2	1
		会議規則	0	0	0	0	0	0	0	0	0
		意見書	5	10	12	12	7	12	24	23	18
決議		6	10	15	6	8	6	6	3	7	
その他	17	8	6	2	12	9	6	12	13		
請願 (件)	1	2	6	4	1	1	5	2	2		
陳情 (件)	37	29	41	29	26	34	20	28	27		

(注)

資料：石垣市議会事務局

- (1) 会期日数…国または地方議会が活動をなす期間。開会から閉会までの日数(休会の日数も含む)をいう。  
(2) 会議日数…本会議の開会日をいう。  
(3) 議員提出議案…議員提出議案のほか、委員会提出議案及び選挙・選任等の事件を含む。  
(4) 請願と陳情…市政に関する事柄について、直接石垣市議会に要望する方法として「請願」と「陳情」がある。  
(受理件数)「請願」は議員の紹介が必要で、「陳情」は議員の紹介は必要ない。

## 15-6. 各種委員会開催日数

各年度12月31日現在

区分	平成26年度	平成27年度	平成28年度	平成29年度	平成30年度	令和元年度	令和2年度	令和3年度	令和4年度
常任委員会	71	78	67	65	45	57	59	50	39
総務財政委員会	29	32	29	30	18	25	26	23	19
経済民生委員会	22	23	16	17	11	13	16	13	9
建設土木委員会	20	23	22	18	16	19	17	14	11
議会運営委員会	15	19	19	14	14	14	22	19	16
特別委員会	5	21	18	13	10	8	10	18	24
全員協議会	-	-	-	-	-	-	-	-	-

(単位：日)

資料：石垣市議会事務局

## 15-7. 市職員数

令和4年4月1日現在

区分	職員数			一般・現業の別		役職の別		
	計	男	女	一般職	現業職	部長級	課長級	その他
総務部	69	41	28	69	0	1	6	62
総務課	19	11	8	19	0	1	1	17
防災危機管理室	6	6	0	6	0	0	1	5
財政課	6	4	2	6	0	0	1	5
税務課	17	7	10	17	0	0	1	16
納税課	11	4	7	11	0	0	1	10
契約管財課	10	9	1	10	0	0	1	9
企画部	35	28	7	35	0	1	3	31
企画政策課	12	10	2	12	0	0	1	11
DX課	6	6	0	6	0	1	0	5
観光文化課	10	6	4	10	0	0	1	9
スポーツ交流課	7	6	1	7	0	0	1	6
市民保健部	63	35	28	63	0	1	5	57
平和協働推進課	8	4	4	8	0	1	1	6
市民課	10	4	6	10	0	0	1	9
環境課	13	12	1	13	0	0	1	12
健康保険課	13	8	5	13	0	0	1	12
健康福祉センター	19	7	12	19	0	0	1	18
福祉部	113	43	70	111	2	2	5	106
福祉総務課	16	8	8	16	0	1	1	14
障がい福祉課	11	5	6	11	0	0	1	10
介護長寿課	15	4	11	15	0	0	1	14
こども未来局	63	22	41	61	2	1	1	61
子育て支援課	8	4	4	8	0	0	1	7
農林水産部	36	34	2	36	0	1	5	30
農政経済課	13	13	0	13	0	1	1	11
畜産課	4	4	0	4	0	0	1	3
水産課	5	5	0	5	0	0	1	4
むらづくり課	9	9	0	9	0	0	1	8
商工振興課	5	3	2	5	0	0	1	4
建設部	53	51	2	53	0	1	5	47
都市建設課	16	16	0	16	0	1	1	14
空港課	7	7	0	7	0	0	1	6
港湾課	11	11	0	11	0	0	1	10
下水道課	10	9	1	10	0	0	1	9
施設管理課	9	8	1	9	0	0	1	8
会計課	6	3	3	6	0	1	0	5
小計（市長部局）	375	235	140	373	2	8	29	338
議会事務局	6	6	0	6	0	1	1	4
行政委員会	79	52	27	74	4	1	11	67
選挙管理委員会事務局	3	2	1	2	0	0	1	2
監査委員事務局	2	1	1	2	0	0	1	1
農業委員会事務局	6	5	1	6	0	0	1	5
教育委員会事務局	68	44	24	64	4	1	8	59
教育総務課	6	5	1	6	0	1	1	5
学務課	9	5	4	9	0	0	1	8
学校教育課	10	8	2	10	0	0	1	9
いきいき学び課	8	7	1	8	0	0	1	7
文化財課	8	6	2	8	0	0	1	7
市史編集課	3	2	1	3	0	0	0	3
博物館	4	4	0	4	0	0	1	3
給食センター	2	1	1	2	0	0	1	1
図書館	5	2	3	5	0	0	1	4
幼稚園	9	1	8	9	0	0	0	8
小学校	2	1	1	0	2	0	0	2
中学校	2	2	0	0	2	0	0	2

(単位：人)

(続き)

令和4年4月1日現在

区分	職員数			一般・現業の別		役職の別		
	計	男	女	一般職	現業職	部長級	課長級	その他
水道部	24	19	5	24	0	1	2	21
水道総務課	13	8	5	13	0	1	1	11
施設課	11	11	0	11	0	0	1	10
消防本部	67	66	1	67	0	1	4	62
消防総務課(※1)	7	7	0	7	0	1	1	5
予防課	4	3	1	4	0	0	1	3
警防課	4	4	0	4	0	0	1	3
消防署	52	52	0	52	0	0	1	51
派遣職員	3	2	1	3	0	0	1	2
八重山広域市町村圏事務組合	2	1	1	2	0	0	1	1
沖縄県後期高齢者医療広域連合	1	1	0	1	0	0	0	1
労働組合専従職員(休職)	0	0	0	0	0	0	0	0
総 合 計	554	380	174	547	6	12	48	494

(単位：人)

資料：企画政策課

(注) 特別職は含まず。

※1 沖縄県消防指令センター勤務職員を含む。

15-8. 市職員数の推移

各年度4月1日現在

区分	人口	職員数				職員1人 当り市民数
		総数	男	女	増減数	
平成26年度	47,618	534	351	183	▲ 3	89
平成27年度	47,957	563	375	189	29	85
平成28年度	48,020	557	372	186	▲ 6	86
平成29年度	48,377	559	373	187	2	87
平成30年度	48,517	557	367	190	▲ 2	87
令和元年度	48,702	558	371	187	1	87
令和2年度	49,019	561	372	189	3	87
令和3年度	48,951	555	365	190	▲ 6	88
令和4年度	48,813	551	361	190	▲ 4	89

(注1) 職員数は各年4月1日現在、人口は前年度の3月末現在住民基本台帳人口である。

資料：企画政策課

(注2) 職員数は特別職および派遣職員を除いた数である。