

凡 例

- (1) この統計表は石垣市の各分野の基本的な統計資料として、令和元年度、または令和2年次を中心に収録掲載し、あわせて以前の資料も比較対照のために掲げてあり、収録期間は年または年度、性質により利用度が高いように適宜伸縮してある。
 - (2) 各統計表の数字はすべて特別表示、注釈のないかぎり「石垣市」を区域としたものである。
 - (3) 各統計表の数字とすでに刊行した統計表の数字が相違するのは本書の編集のとき訂正したものである。
 - (4) 統計表に「年」または「年次」とあるのは暦年(1月～12月)を表し、「年度」とあるのは会計年度(4月～翌年3月)を示している。
 - (5) 数字の単位末端は四捨五入してあるので、合計と内容が一致しないところもある。
 - (6) 各統計表中の符号の用法は次のとおりである。
 - 「○」単位末端、該当数字を四捨五入した結果0となったものである。
 - 「－」皆無、または該当なし。
 - 「…」不詳、不明、算出不能の数字。
 - 「▲」減少。
 - 「X」該当数字はあるが、秘密保護上発表をさし控える。
 - (7) 資料の出所元となる機関、統計調査および報告書については、統計表の右下に記した。
- ※ 掲載事項に関する詳細については、当市企画部DX課DX係、又は当該資料出所機関にご照会願いたい。

総目次

統計図

◆ 石垣市のシンボル	10
◆ 石垣市の特産品・関連都市	11
◆ 新庁舎	12
◆ 市民生活	14
◆ 石垣市の1日	15
◆ 名誉市民	16
◆ 市民栄誉賞	17
◆ 沖縄県市町村ランキング	18
◆ グラフで見る石垣市	19
◆ 石垣市の主な統計一覧	23
◆ 組織機構図	26
◆ 地図	28

統計表

1. 土地及び気象

1-1. 位置及び面積	34
1-2. 石垣市域面積の推移	34
1-3. 埋立地面積及び用途状況	35
1-4. 地目別土地面積の推移	35
1-5. 用途別農地転用の状況	35
1-6. 主な気象要素の極値（年別）	36
1-7. 月別平均気温	36
1-8. 月別降水量	37
1-9. 月別台風接近数	37
1-10. 主な気象要素の極値と順位	38
1-11. 月別降水量の少雨の極値と順位	38

2. 人口

2-1. 国勢調査人口の推移	40
2-2. 市部別国勢調査人口	41
2-3. 年齢（各歳）別、男女別人口	42
2-4. 年齢階級別人口の推移	43
2-5. 年齢構造指数の推移	43
2-6. 年齢階級5級別、男女別人口の推移	44
2-7. 世帯人員（10区分）別一般世帯数、一般世帯人員及び1世帯当り人員	45
2-8. 市別人口集中地域（D・I・D）の人口及び面積	46
2-9. 年齢（5歳階級）、配偶関係（4区分）男女別15歳以上人口	46
2-10. 市別世帯の家族類型（9区分）別一般世帯数	47
2-11. 人口動態	48
2-12. 人口・世帯数の推移	49
2-13. 外国人登録国籍別人口	50
2-14. 字別人口及び世帯数	51
2-15. 沖縄県市町村別住民基本台帳人口、世帯数及び面積	52

3. 労働力

3-1.	市別労働力状態（8区分）、15歳以上人口	54
3-2.	男女別労働力状態（15歳以上人口）の推移	55
3-3.	産業別就業者数の推移	56
3-4.	出稼労働者職業紹介状況	57
3-5.	障害者の職業紹介等状況	57
3-6.	産業別新規求人数（新規学卒を除きパートタイム含む）	57
3-7.	新規学卒者職業紹介状況の推移	58
3-8.	中高年齢者職業紹介状況（パートタイムを除く）	58
3-9.	職業紹介状況（新規学卒を除きパートタイム含む）	59

4. 事業所

4-1.	経済活動別市内総生産の推移	61
4-2.	市別民営事業所数及び男女別従業者数	61
4-3.	産業（大分類）別民営事業所数、男女別従業者数及び常用雇用者数	62
4-4.	産業（中分類）別民営事業所数、男女別従業者数及び常用雇用者数	62
4-5.	企業産業（大分類）、企業等数、事業所数、従業者数等	65
4-6.	市別事業所数、従業者数、投資総額等（従業者30人以上の事業所）	66
4-7.	産業中分類別事業所数、従業者数等（工業）	66
4-8.	市別事業所数、従業者数及び有形固定資産額（従業者30人以上／工業）	67
4-9.	市別事業所数、従業者数及び製造品出荷額等（従業者4人以上／工業）	68

5. 農林水産業

5-1.	市別耕地面積	70
5-2.	市別主副業別経営体数（個人経営体）	70
5-3.	市別経営耕地面積規模別経営体数	71
5-4.	市別年齢別農業経営者数	71
5-5.	市別組織形態別経営体数	72
5-6.	市別農産物販売金額規模別経営体数	72
5-7.	農業集落別甘蔗生産面積および蔗茎量の推移	73
5-8.	農産物の生産状況の推移	74
5-9.	県外出荷野菜生産実績の推移	75
5-10.	家畜、家きん飼養頭羽数の推移	76
5-11.	肉用牛飼養規模の推移	76
5-12.	保有形態別林野面積	76
5-13.	森林資源の現況	77
5-14.	保安林の種別指定状況	77
5-15.	造林実績	77
5-16.	有害鳥獣類駆除実績	77
5-17.	樹苗生産実績	78
5-18.	林産物生産実績	78
5-19.	水揚量の推移	79
5-20.	漁港別登録動力漁船	79

6. 建設

6-1.	用途地域の状況	81
6-2.	文教地区及び臨港地区	81
6-3.	構造別家屋棟数及び床面積（課税家屋）	81
6-4.	種類別家屋棟数及び床面積（課税家屋）	82
6-5.	用途別建築確認件数の推移	82
6-6.	構造別建築確認件数の推移	82
6-7.	公営住宅数	83
6-8.	住宅の種類（2区分）、構造（5区分）、建築の時期（9区分）別住宅数	83

6-9.	市別居住世帯の有無（8区分）別住宅数及び住宅以外で人が居住する建物数	84
6-10.	住宅の種類（2区分）、住宅の所有の関係（2区分）、建て方（4区分）、高齢者等のための設備状況（13区分）別住宅数	85
6-11.	市別住居の種類・住宅の所有の関係（7区分）別一般世帯数、一般世帯人員	86
6-12.	市別住宅に住む一般世帯の概況	87
6-13.	市道の概況（旧道を含む）	87
6-14.	市道の舗装状況（旧道を含む）	87
6-15.	市道の車道幅員（旧道を含む）	88
6-16.	道路の状況（国道・主要地方道・県道・市道）	88
6-17.	都市施設の整備状況	88
6-18.	土地改良事業整備状況	89

7. 水道および電気

7-1.	水道の一日配水量、一人一日配水量及び普及率の推移	91
7-2.	水道の有収水量等の推移	91
7-3.	水道の用途別使用水量の推移	91
7-4.	水道の管総延長及び給水栓数等の推移	92
7-5.	電灯電力契約口数の推移	92
7-6.	電力需給状況の推移	92
7-7.	電灯・電力の使用量の推移	92

8. 通信および運輸

8-1.	電話施設の概況	94
8-2.	道路運送事業者数及び車両数	94
8-3.	自動車保有数	95
8-4.	入港船舶数	96
8-5.	船舶入港等状況（離島・バージを含む）	96
8-6.	石垣港の貨物取扱量の推移	97
8-7.	石垣港の品種別貨物取扱量	97
8-8.	輸出入における年別総額表	98
8-9.	輸入品別表	98
8-10.	輸出品別表	98
8-11.	輸出入国別表	99
8-12.	船舶入港表（石垣港）	99
8-13.	年次別船舶利用者数の推移	100
8-14.	空港利用状況	100
8-15.	石垣空港の路線別利用状況	100

9. 医療および衛生

9-1.	医療施設等の状況	102
9-2.	主要死因別死亡者数の推移	102
9-3.	法定感染症等患者数の推移	103
9-4.	結核患者登録者数（年齢別）	103
9-5.	生活衛生営業施設	103
9-6.	八重山病院の外来患者数（延数）	104
9-7.	八重山病院の入院患者数（延数）	104
9-8.	予防接種実施状況	105
9-9.	胃がん検診実施状況	105
9-10.	乳がん・子宮頸がん検診実施状況	106
9-11.	健康診査実施状況	106
9-12.	肺がん検診実施状況	106
9-13.	大腸がん検診受診状況	106
9-14.	ハブ咬症発生数	107
9-15.	ごみ収集処理状況	107
9-16.	し尿処理状況	107
9-17.	種別公害苦情件数	107

10. 福 祉

10-1. 保育施設の概要	109
10-2. 児童手当受給状況	109
10-3. 児童相談経路別児童受付数	109
10-4. 児童相談種類別児童受付数	110
10-5. 児童相談種類別対応件数	110
10-6. 生活保護状況	111
10-7. 国民健康保険の加入状況及び加入率	111
10-8. 国民健康保険税の状況	111
10-9. 医療費の状況	112
10-10. 老齢福祉年金受給者	112
10-11. 国民年金の加入状況および検認率	113
10-12. 年金受給状況	113
10-13. 身体障害者（児）数	114
10-14. 身体障害者等級別状況	114
10-15. 身体障害者手帳交付状況	114
10-16. 介護保険被保険者数	115
10-17. 要支援、要介護認定者数	115
10-18. 介護保険特別会計（歳出）実績額	115
10-19. 介護保険料収納状況	116
10-20. 介護予防・日常生活支援総合事業実績数	117
10-21. 包括的支援事業実績数	117
10-22. 任意成年後見制度利用支援事業実績数	117

11. 警察、消防および災害

11-1. 刑法犯罪種別発生状況と身近な犯罪発生状況	119
11-2. 交通事故発生状況	119
11-3. 月別出火件数	120
11-4. 種類別火災件数	120
11-5. 原因別火災件数	120
11-6. 出火時刻別火災件数	121
11-7. 火災発生件数、出動車両、出動人員、損害額の推移	121
11-8. 事故種別救急出動回数	121
11-9. 消防署職員および消防団員数の推移	122
11-10. 消防署管内の現有車両台数	122
11-11. 火災発生被害状況	123
11-12. 災害被害状況件数	124
11-13. 災害被害額内訳	124

12. 教育および文化

12-1. 石垣市立図書館利用状況	126
12-2. 八重山博物館入館者数	126
12-3. 学校一覧	127
12-4. 市立幼稚園の概況	127
12-5. 市立小学校の概況	128
12-6. 小学校別学年別学級数および児童数	129
12-7. 市立中学校の概況	130
12-8. 中学校別学年別学級数および生徒数	130
12-9. 市民会館大ホール利用状況	131
12-10. 市民会館中ホール利用状況	131
12-11. 文化財一覧	132

13. 観 光

13-1. 石垣市への入域旅客数および観光客数の推移	138
13-2. 宿泊施設の状況	138
13-3. 航路別県外観光客数	138
13-4. クルーズ船寄港状況	139
13-5. 年度別施設の利用状況	140
13-6. 月別施設の利用状況	141

14. 財 政

14-1. 財政諸指数の推移	143
14-2. 科目別歳入決算（普通会計）	144
14-3. 科目別歳出決算（普通会計）	145
14-4. 経費別歳出決算（普通会計）	146
14-5. 税目別決算状況および市民1人あたり負担額	147
14-6. 普通会計決算収支の状況および財政力	147

15. 選挙および市職員

15-1. 有権者の推移	149
15-2. 投票区別有権者数	149
15-3. 市議会党派別議席数の推移	149
15-4. 年齢別市議会議員数の推移	150
15-5. 議会の運営状況	150
15-6. 各種委員会開催日数	150
15-7. 市職員数	151
15-8. 市職員数の推移	152

16. その他

16-1. 施設管理課項目別受付状況	154
--------------------	-----



統計図

石垣市は1市2町、10の有人島からなる八重山諸島の拠点であり、沖縄県第2位(229.15km²)の面積を有する石垣島と尖閣諸島で構成された日本最南端の自然文化都市です。県内最高峰の於茂登岳(526m)を中心に、八重に連なる山々を背にして、南には平坦地が広がっています。そこには四方に河川が発達し、湾岸・半島・岬など、豊かな自然環境がさまざまな風景を織りなしています。



市のシンボル



市花

サキシマツツジ



市魚

ハマフエフキ



市蝶

オオゴマダラ



市鳥

カムリワシ



市木

ヤエヤマコクタン



市貝

クロチョウガイ



市星

南十字星



特産品

石垣牛



八重山上布



八重山ミンサー

八重山かまぼこ



工芸品



泡盛



海産物



フルーツ



関連都市

親善都市	岡崎市 (愛知県) 昭和44年2月提携	「人が輝く、活気に満ちた、美しい都市岡崎」を都市像に環境にも配慮したまちづくりを行っている。	
友好都市	稚内市 (北海道) 昭和62年9月提携	日本列島の最南端と最北端に位置し、産業形態が同じで、平和で豊かなまちづくりを進めている。	
	北上市 (岩手県) 平成26年1月提携	平成5年、岩手県は記録的冷害に見舞われ、当時岩手県の農政部長 高橋洋介氏の指揮により、種もみ緊急増殖事業を石垣市で実施、翌年見事事業が成功。高橋氏が北上市出身ということもあり、スポーツ、文化面等において交流を開始。	
姉妹都市	蘇澳鎮 (台湾) 平成7年9月提携	台湾北東部 瀾陽平原の南端に位置し、公害のない工業を推し進め、冷泉地区を中心とした観光にも力を入れている。	
	カウアイ郡 (米国ハワイ州) 平成11年10月提携	太平洋の中央に位置するハワイ諸島の一つで、大自然の景観美で知られている。	
ゆかりのまち	上板町 (徳島県) 平成12年10月提携	同町出身の中川氏が明治 26 年に石垣市において行ったサトウキビ栽培が縁で交流が開始。	



石垣市役所新庁舎は全ての方が利用しやすい、ユニバーサルデザインに配慮した、人にも環境にも優しい石垣市の新たなランドマークです。

旧石垣市役所庁舎は1970年(昭和45年)に建築され、50年以上にわたり市の行政機能の中心としてその役割を担ってきました。

しかしながら施設の老朽化や狭隘化、バリアフリーへの対応不足等多くの問題を抱えており、また、東日本大震災を教訓として、防災・減災のために安全安心の確保に資する災害拠点施設が求められていました。

平成28年住民投票により旧空港跡地への移転が決定し、基本計画を策定した後、平成30年に基本・実施設計が完了。令和元年7月に着工し、令和3年11月に完成しました。

地域防災の拠点として十分な耐震性を有しているだけでなく、塩害等も考慮した長寿命・高耐候性の構造としており、市民の安全安心を担う市役所として機能します。

旧空港跡地の高台(海拔25m)へ移転



正面玄関



折り重なる大小50の赤瓦屋根の外観



釉薬で漆喰を表現したオリジナル赤瓦

リュウキュウマツを使用した温かみのある内装(中央吹抜け)

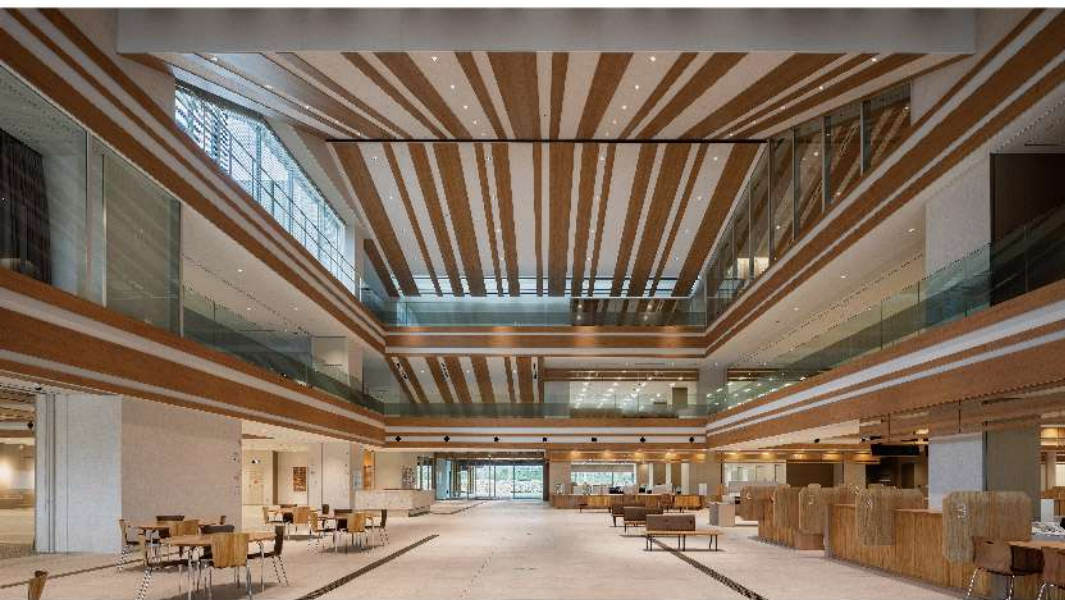

石垣島の風景を継承するーみんなが集う市役所



正面ヒンパン(揮毫・茅原南龍 氏)



石銘板(揮毫・茅原南龍 氏)

統計から見た市民の暮らし【市民生活】

総人口

(住民基本台帳 令和3年12月末現在)



49,710人

1世帯あたりの人員

(住民基本台帳 令和3年12月末現在)



2.0人

総事業所数

(令和3年経済センサス一活動調査)



3,570ヶ所

総従業者数

(令和3年経済センサス一活動調査)



23,335人

交通事故発生状況

(令和3年)



8日に1件

火災発生状況

(令和3年)



13日に1件

汚水処理人口普及率

(令和3年3月末現在)

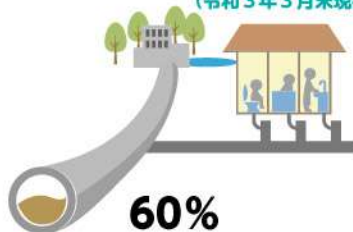

60%

医療施設数

(令和3年12月末現在)



59ヶ所

病床1床あたり市民数

(令和3年12月末現在)



97人

市民1人あたりの公園面積

(令和3年12月末現在)



49m²

医師1人あたりの市民数

(令和2年10月末現在)



391人

教員1人あたりの小中学校児童数

(令和2年学校基本調査)



10人

消防職員1人あたりの市民数

(令和3年12月末現在)



745人

市職員1人あたりの市民数

(令和3年4月1日現在)



89人

議員1人あたりの市民数

(令和3年12月末現在)



2,367人

市民1人あたりの年間所得

(令和元年度 沖縄県市町村民所得)



2,470,000円

市民1人あたりの歳入

(令和元年度 決算)



613,743円

市民1人あたりの市税負担金

(令和元年度 決算)



124,685円

※小数点第一位以下については、四捨五入している。
※上記数値は、令和3年度時点の値もしくはその時点で入手できた最新の値である。



統計から見た市民の暮らし【石垣市の1日（令和3年）】



出産



死亡



結婚



離婚



転入



転出



1人あたり平均配水量



八重山病院救急受診件数



石垣空港乗降客数



ゴミの廃棄量



し尿処理量



救急車出動数



刑法犯罪件数



市立図書館貸出利用者数



名誉市民



故 大濱 信泉 氏

(昭和42年4月24日表彰)

明治24年10月石垣市登野城で出生。昭和29年9月早稲田大学総長。昭和51年2月正三位勲一等旭日桐花大綬章受章。昭和51年2月逝去。



故 鎌倉 芳太郎 氏

(昭和52年10月22日表彰)

明治31年10月香川県氷上村長生で出生。昭和32年紅型型紙600点を沖縄に返還。紅型技法保存、育成に貢献。昭和58年8月従五位勲四等旭日小授章受章。昭和58年逝去。



故 宮良 長包 氏

(平成4年7月10日表彰)

明治16年3月石垣市新川で出生。明治45年1月、教育唱歌に関する論文「唱歌題目について」を発表。昭和11年作曲集「琉球の新民話」を出版。昭和14年逝去。



故 喜舎場 永洵 氏

(平成4年7月10日表彰)

明治18年7月石垣市登野城で出生。大正13年「八重山民謡誌」を出版。昭和29年「八重山の歴史」を出版。昭和43年石垣市自治功労賞受賞。昭和44年勲四等瑞宝章受章。昭和46「八重山古謡」で柳田賞受賞。昭和47年逝去。



玉那覇 有公 氏

(平成9年7月10日表彰)

昭和11年石垣市大川で出生。昭和36年城間栄喜氏に師事。昭和38年独立し、古典柄を中心に制作。昭和45年の沖典に初出品以来、各工芸展で受賞歴多数。平成8年、国指定重要無形文化財紅型保持者“人間国宝”に認定(紅型分野で初)。平成10年紫綬褒章受章。



故 宮良 當壯 氏

(平成13年7月10日表彰)

明治26年石垣市大川で出生。大正8年國學院大學に進学し、方言学や民俗学を学ぶ。国際音声記号を用いて全国方言調査研究に従事。その研究業績が認められ文学博士の学位を受ける。日本の方言研究に先駆的な業績を残した。昭和39年逝去。



故 岩崎 卓爾 氏

(平成13年7月10日表彰)

明治2年宮城県仙台市で出生。石垣島測候所の新設に伴い赴任。テンブヤーヌウシュマイ(天文屋の御主前)として住民に慕われた。八重山の自然生態や歴史、民俗に対し強い関心を持ち、十数種の生物の新種を発見しイワサキの名が献名されている。南島研究の先駆者として活躍。昭和12年逝去。



故 宮城 信勇 氏

(平成24年7月10日表彰)

大正9年石垣市新川で出生。地道に八重山に関する資料の収集・研究に精励した。消滅が危惧された石垣方言の記録に情熱を燃やし、30年以上の歳月をかけ「石垣方言辞典」を刊行した。本土復帰への大きなうねりの中、昭和43年から琉球政府企画局長を務め、行政においても大きな足跡を残している。令和元年9月逝去。



市民榮譽賞



具志堅 用高 氏

(昭和54年1月27日表彰)

昭和30年石垣市新川で出生。昭和51年10月10日、グスマン(ドミニカ)と対戦し、7回KOで世界ジュニアフライ級チャンピオンのタイトル獲得。昭和55年10月12日、ペドロ・フローレスと対戦し、判定勝ちで13回目の防衛を達成。平成23年石垣市観光大使に任命される。平成26年国際ボクシング名譽の殿堂“オールドタイマー部門”選出。



故 比屋根 毅 氏

(平成9年7月10日表彰)

昭和12年石垣市登野城で出生。東京、ヨーロッパで菓子修行を積み、昭和41年に独立。わが国の洋風工芸菓子の精巧な作品をはじめ新しい食文化の創造発展に尽力。全国に事業展開。平成22年秋の叙勲旭日双光章受章。平成24年ベルギー王国の発展に貢献した人物に授与されるレオポルド2世勲章(中でも民間人に授与される最高位“コマンドール章”)を受章。令和2年6月に逝去。



夏川 りみ 氏

(平成17年8月6日表彰)

昭和48年石垣市大川で出生。平成元年に「星 美里」としてプロデビュー。平成14年には「涙そうそう」で日本レコード大賞金賞を受賞し、同曲でNHK紅白歌合戦に初出場。沖縄民謡・楽曲を主にした歌謡曲で、石垣市を全国にPRしている。平成23年石垣市観光大使に任命される。



茅原 南龍 氏

(平成21年7月10日表彰)

昭和14年石垣市新川で出生。日展では昭和59年以後、入選30回を数え、平成15年には特選受賞(全部門を通して沖縄県史上初)。昭和60年に茅原書藝會を設立、多くの門下生の指導育成に尽力。平成24年文化庁長官表彰(沖縄県書道史上初)。平成27年沖縄県功労者表彰。平成28年春の叙勲 旭日双光章受章。



BEGIN

比嘉 栄昇 氏・上地 等 氏・島袋 優 氏

(平成24年7月10日表彰)

昭和61年民法番組「いかすバンド天国」でグランドキングになり、平成2年「恋しくて」でデビュー。平成12年にBEGINとして発表した「涙そうそう」は多数の音楽家らにカバーされ現在も歌いつがれる名曲となる。ブルースから島唄まで幅広い音楽性と温かいサウンドで、多くのファンを魅了している。平成14年、15年のNHK紅白歌合戦に連続出場した。平成23年に石垣市観光大使に任命される。平成28年日本レコード大賞企画賞受賞。



新城 幸也 氏

(平成25年7月10日表彰)

幼少期から父貞美氏と共に自転車競技を究めるべく日々鍛錬に励み、プロロードレーサー福島晋一氏に才能を見出され、平成15年に渡仏。平成21年にツール・ド・フランスへ出場し日本人初完走。平成22年にはジロ・デ・イタリア、ツール・ド・フランスに出場し、日本人初のグランツール二大会出場の大快挙を果たす。2012年ロンドン五輪では、沖縄県出身者初となる個人ロードレース出場。同年、3度目のツール・ド・フランスに出場し日本人初のステージ敢闘賞受賞。



平良 海馬 氏

(令和4年1月5日表彰)

平成29年、県立八重山商工高等学校よりドラフト4位で埼玉西武ライオンズに入団。令和2年、中継ぎ投手として抜群の成績を残し、パ・リーグ新人王に選出。令和3年、「開幕からの連続試合無失点記録」及び「1シーズンの連続試合無失点記録」の2つのプロ野球新記録を樹立。同年開催された東京2020オリンピックでは野球競技の日本代表に選出。石垣市出身者として初の金メダリストとなった。



沖縄県内市町村ランキング



面積ランキング

(令和3年10月1日現在)

1位	竹富町	334.40 km ²
2位	石垣市	229.15 km ²
3位	名護市	210.94 km ²
4位	宮古島市	203.90 km ²
5位	国頭村	194.80 km ²

(国土地理院：全国都道府県市区町村別面積調)

人口ランキング

(令和3年1月1日現在)

1位	那覇市	320,467 人
2位	沖縄市	142,973 人
3位	うるま市	125,338 人
4位	浦添市	115,548 人
5位	宜野湾市	100,462 人
⋮		
10位	石垣市	49,848 人

(沖縄県企画部市町村課：住民基本台帳人口・世帯数)

市町村内総生産ランキング

(令和元年度)

1位	那覇市	14,304 億円
2位	浦添市	4,106 億円
3位	沖縄市	3,548 億円
4位	うるま市	3,145 億円
5位	宜野湾市	2,119 億円
⋮		
8位	石垣市	1,773 億円

(令和元年度沖縄県市町村民所得)

財政力指数ランキング

(令和元年度)

1位	那覇市	0.84
2位	北谷町	0.81
3位	浦添市	0.77
4位	北中城村	0.68
5位	宜野湾市	0.67
⋮		
18位	石垣市	0.44

(令和3年3月版沖縄県市町村概要)



グラフで見る石垣市



国勢調査人口の推移

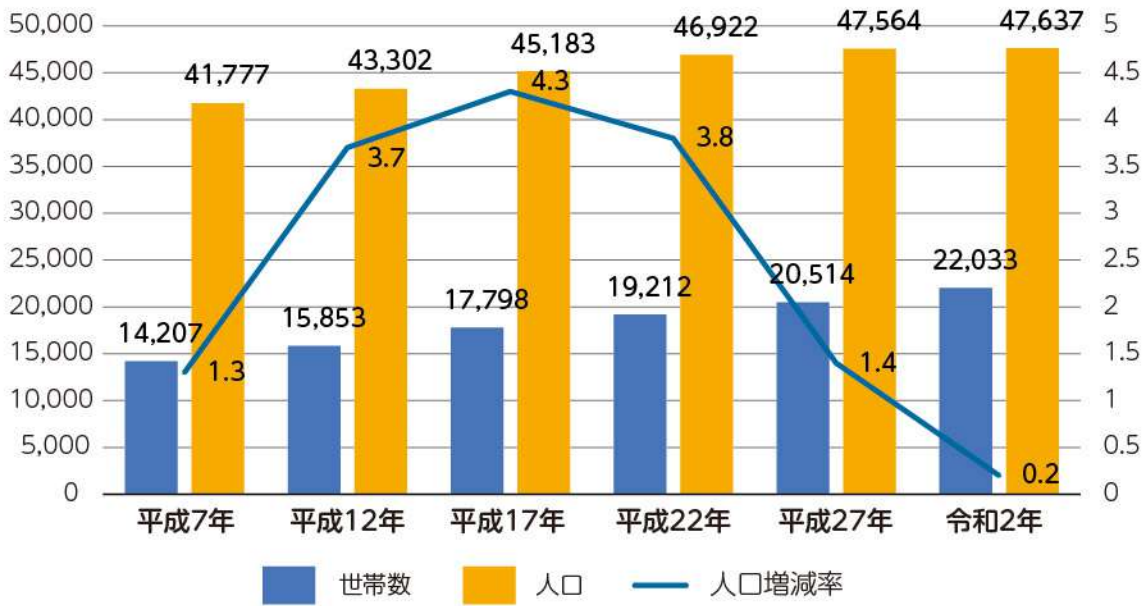

自然動態

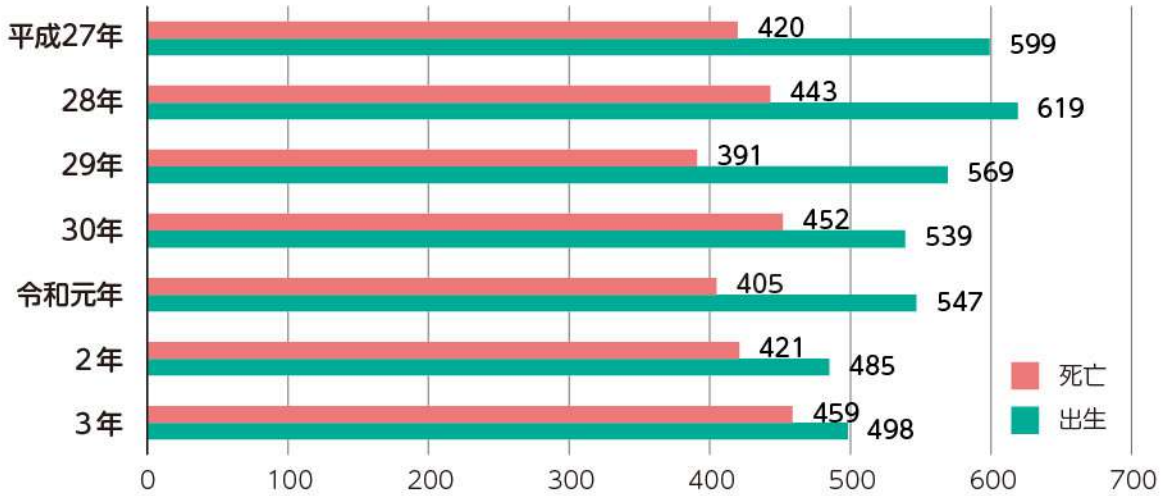

社会動態

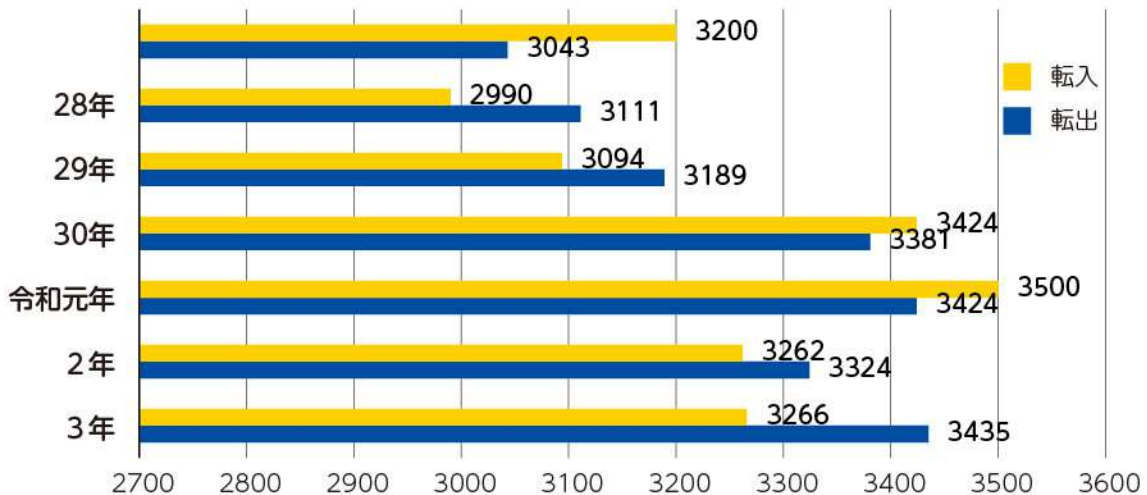

人口の年齢構造 (令和3年3月末現在)



人口ピラミッド (令和3年3月末現在)

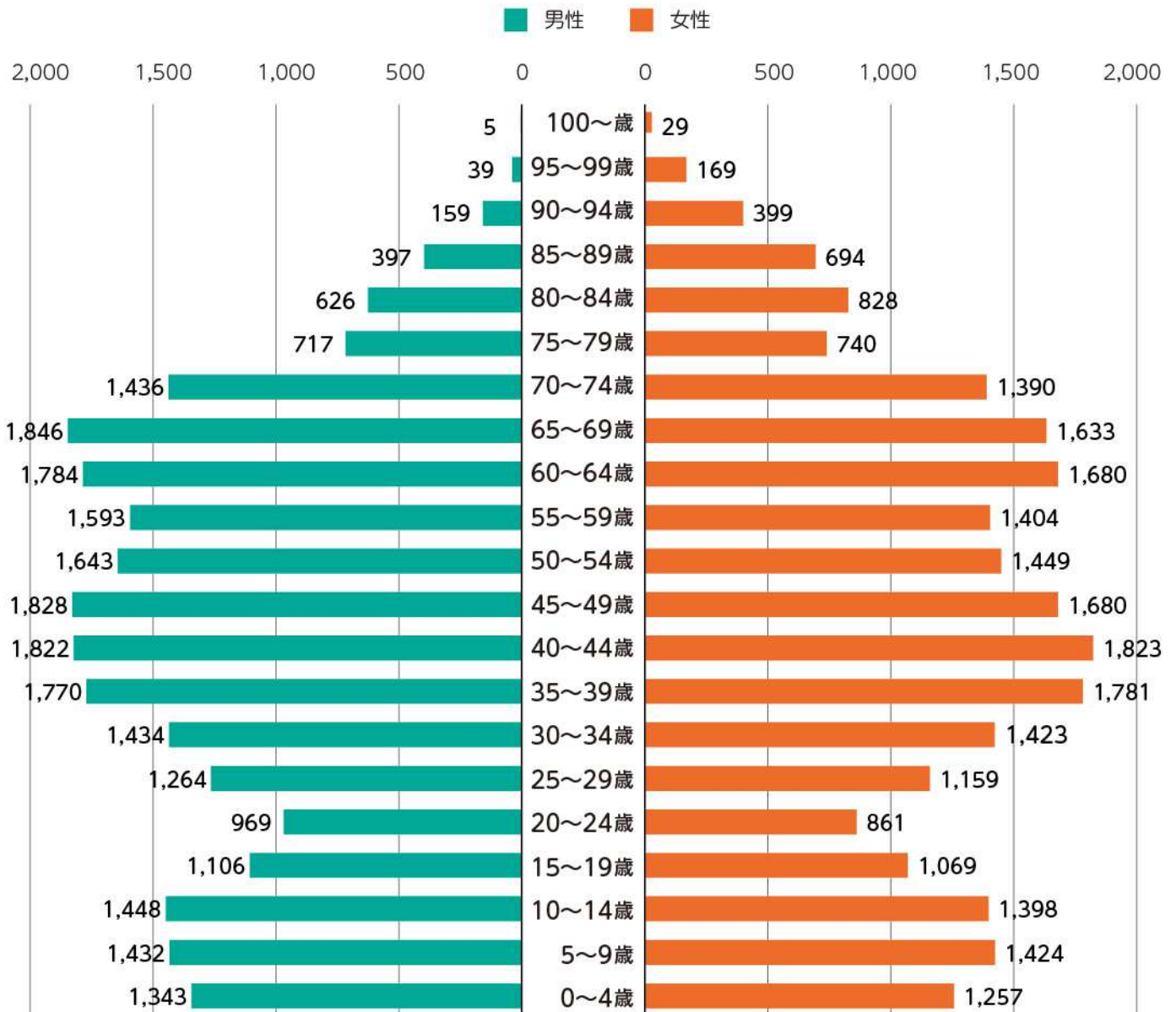

気象 (令和3年12月末現在)

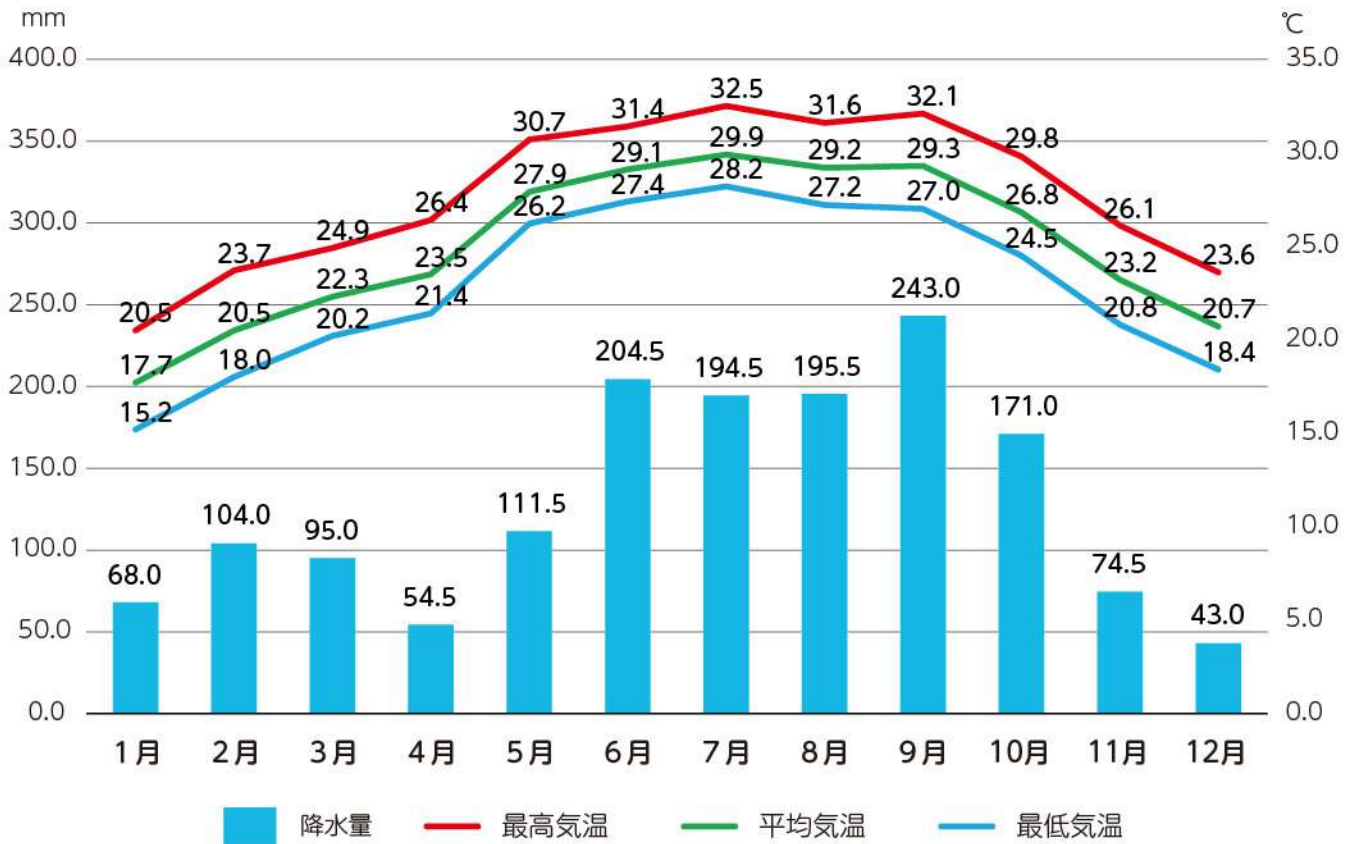

地価用途別平均価格及び平均変動率 (各年7月1日現在)

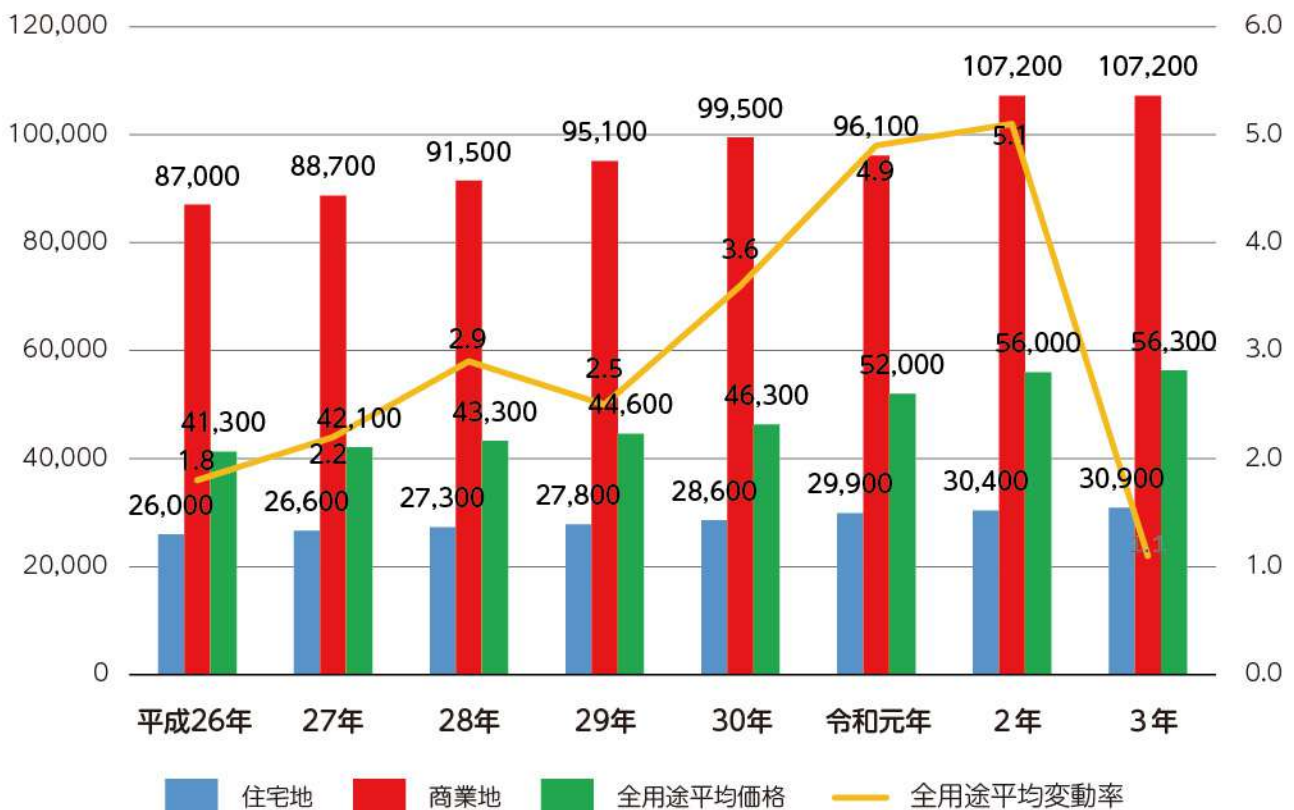

入域旅客数及び観光客の推移 (各年 12 月末現在)

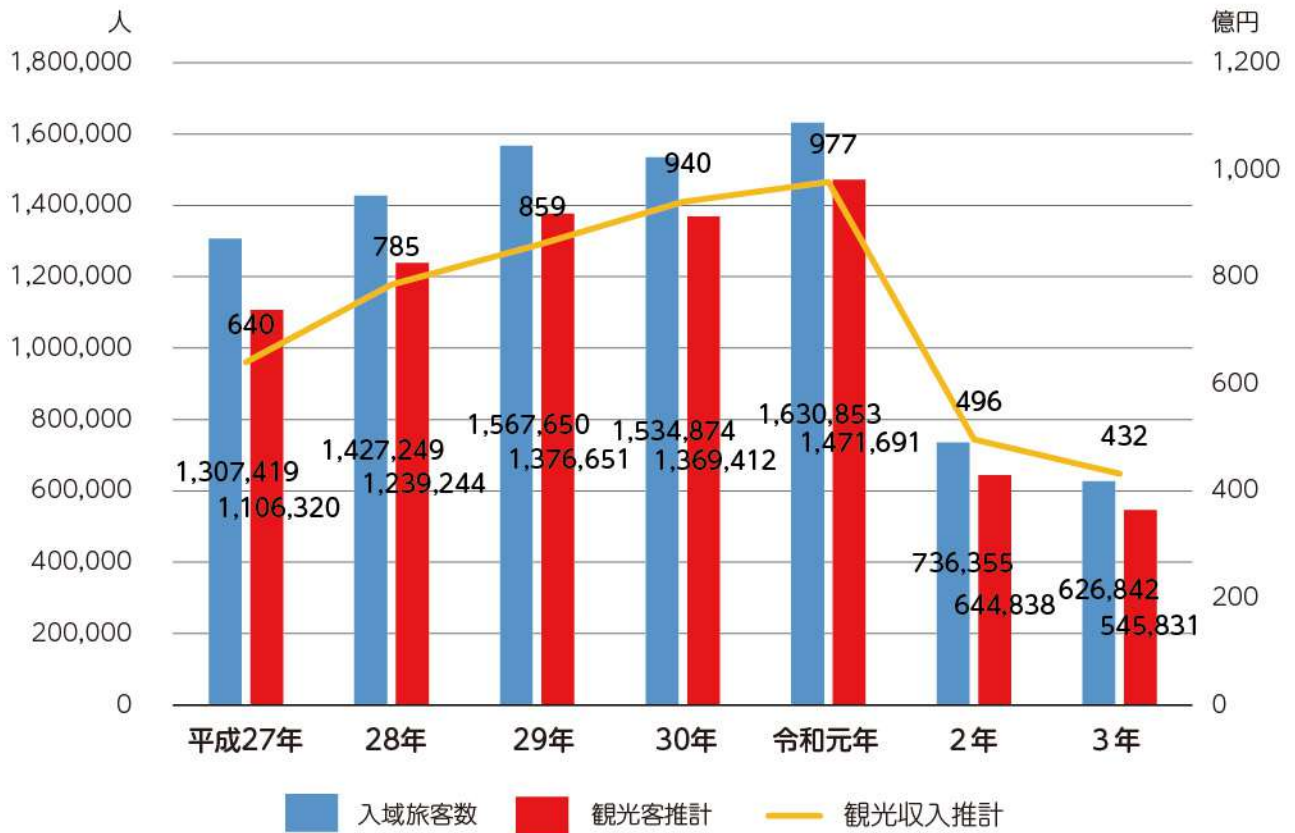

航路別市外観光客数 (令和3年 12月末現在)

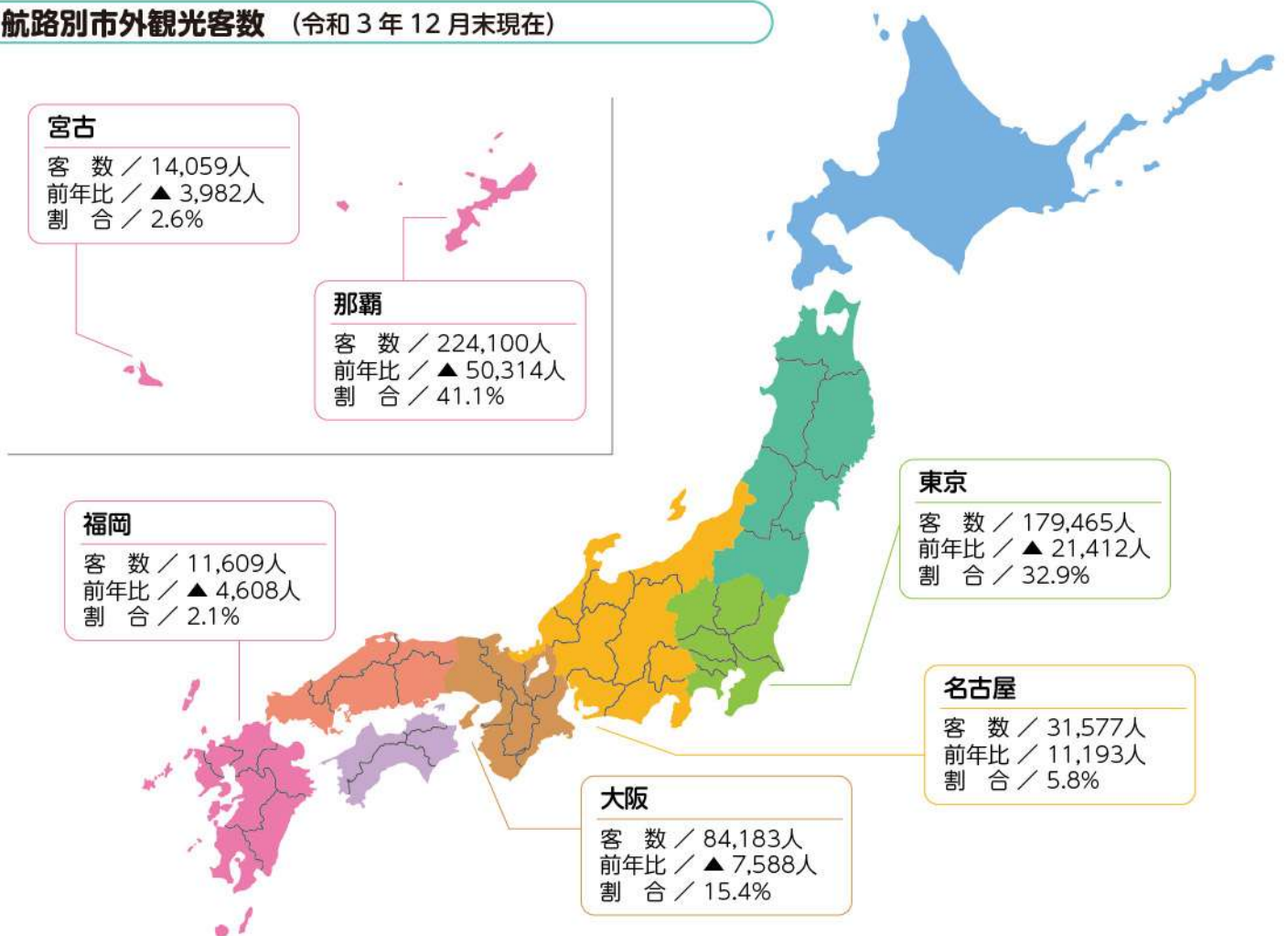



石垣市の主な統計一覧

関連指標項目		数 値	期間・時点	備 考
総面積		229.15km ²	令和3年10月1日	沖縄県市町村概要
耕地		5,300ha	令和3年7月15日	
宅地		8,386,775m ²	令和3年1月1日	
国勢調査	人口	47,637人	令和2年10月1日	令和2年 国勢調査
	世帯数	22,033世帯		
	人口密度	207.9人/km ²		
	人口集中地区面積	5.56km ²		
	人口集中地区人口	32,253人		
住民基本台帳	人口	49,710人	令和3年12月31日	住民基本台帳
	世帯数	25,428世帯	令和3年（年間）	
	出生数	498人		
	死亡数	459人		
	婚姻届件数	346組		
	離婚届件数	121組		
	転入者数	3,266人		
	転出者数	3,435人		
総事業所数		3,085ヶ所	平成28年6月1日	平成28年経済センサス 一活動調査
総事業者数		19,879人		
総売上金額		1,424億4,400万円		
費用総額		1,226億円		
うち給与総額		271億600万円		
建設業	企業等数	172ヶ所		
	事業所数	177ヶ所		
	従業者数	1,443人		
	売上金額	294億1,600万円		
	費用総額	255億2,500万円		
うち給与総額		36億9,000万円		
卸売・小売業	企業等数	549ヶ所		
	事業所数	630ヶ所		
	従業者数	2,906人		
	売上金額	412億400万円		
	費用総額	367億6,900万円		
うち給与総額		40億8,500万円		
宿泊業・飲食サービス業	企業等数	550ヶ所		
	事業所数	582ヶ所		
	従業者数	2,833人		
	売上金額	156億9,700万円		
	費用総額	124億6,200万円		
うち給与総額		32億700万円		

関連指標項目		数 値	期間・時点	備 考
事業所数（製造業）		54ヶ所	令和元年6月1日	令和元年 工業統計調査
従業者数（製造業）		774人		
製造品出荷額等		104億2,914万円		
現金給与総額		23億1,753万円		
農家数		620戸	令和2年2月1日	2020年 農林業センサス
経営耕地面積		2,366ha		
市民所得額		1,188億9,500万円	令和元年（年間）	令和元年度 沖縄県市町村所得
1人あたり市民所得額		247万円		
経済活動総生産額		1,773億700万円		
内 訳	第一次産業総生産額	61億7,200万円		
	第二次産業総生産額	379億800万円		
	第三次産業総生産額	1,332億2,700万円		
交通事故件数		47件	令和3年（年間）	
火災発生件数		28件		
病院数		3ヶ所	令和3年12月31日	
診療所数		34ヶ所		
歯科診療所数		20ヶ所		
病床数		515床		
医師数（歯科医師含む）		118人	令和2年12月31日	令和2年 衛生統計年報
救急車出動件数		2,621件	令和3年（年間）	
八重山病院救急受診件数		13,133件	令和2年度（年間）	
都市公園数		12ヶ所	令和3年3月31日	
都市公園面積		2,421,700㎡		
米軍基地面積		91.5ha	令和3年3月31日	沖縄県市町村概要
自衛隊基地面積		45.9ha		
地価全用途平均価格		56,300円/㎡	令和3年7月1日	沖縄県 地価調査
用 途 別	住宅地	30,900円/㎡		
	商業地	107,200円/㎡		
市営住宅管理戸数		180戸	令和3年3月31日	
保育施設数		62ヶ所		
保育士・保育従事者数		637人		
児童数		2,708人		
内 訳	公立	424人		
	私立	2,008人		
	認可外	276人		
幼稚園数		13ヶ所	令和2年5月1日	令和2年度 学校基本調査
幼稚園教職員数		20人		
幼稚園児童数		198人		
幼保連携型認定こども園数		6ヶ所		
幼保連携型認定こども園教職員数		84人		
幼保連携型認定こども園児童数		408人		

関連指標項目	数 値	期間・時点	備 考	
小学校数	21ヶ所	令和2年5月31日	令和2年度 学校基本調査	
小学校教員数	361人			
小学校生徒数	3,500人			
中学校数	9ヶ所			
中学校教員数	186人			
中学校生徒数	1,587人			
市職員数	561人	令和2年4月1日		
うち消防職員数	65人			
市議会議員数	21人	令和3年12月31日		
有権者数	39,145人	令和3年9月1日		
内 訳	男			19,624人
	女			19,521人
歳入決算額(一般会計)	300億8,505万8,000円	令和元年度(年間)		
歳出決算額(一般会計)	291億3,301万8,000円			
市税収入済額	61億1,192万円			
ゴミ収集量	21,074t	令和2年度(年間)		
し尿処理量	15,908kl			
市立図書館貸出冊数	202,015冊			
石垣空港乗降客総数	129万9,773人	令和2年(年間)		
刑法犯罪件数	280件			

組織機構図（令和3年4月施行）

は筆頭課

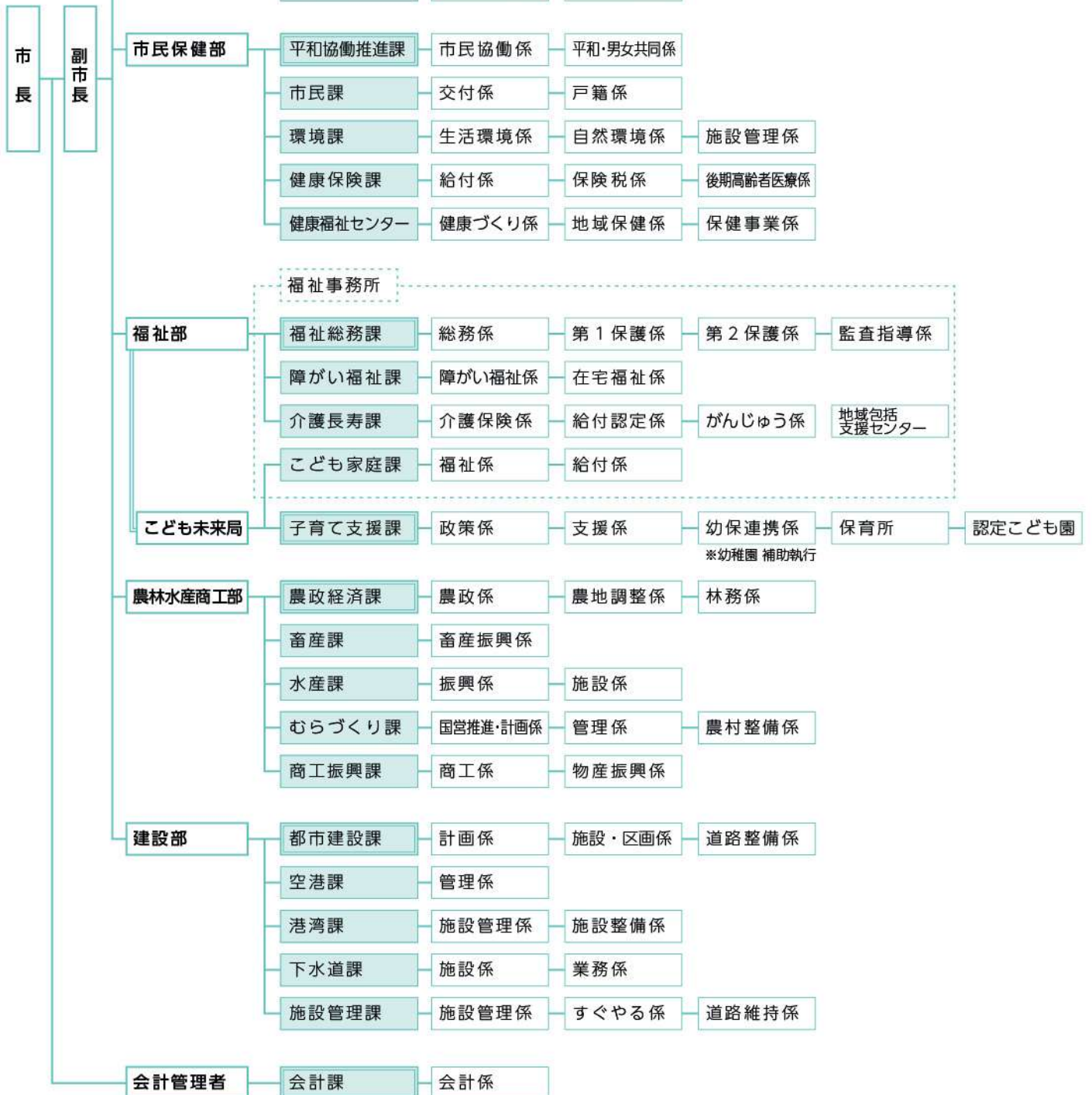



各行政委員会

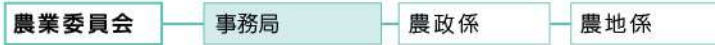

教育委員会

教育長

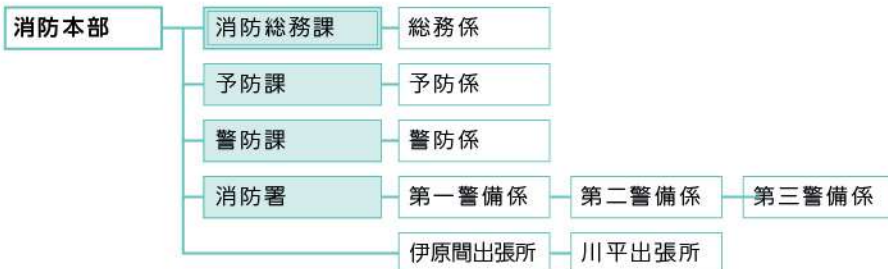
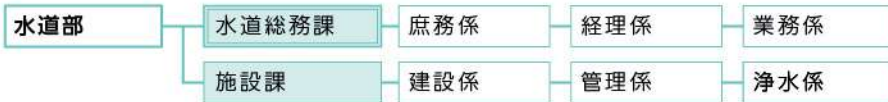
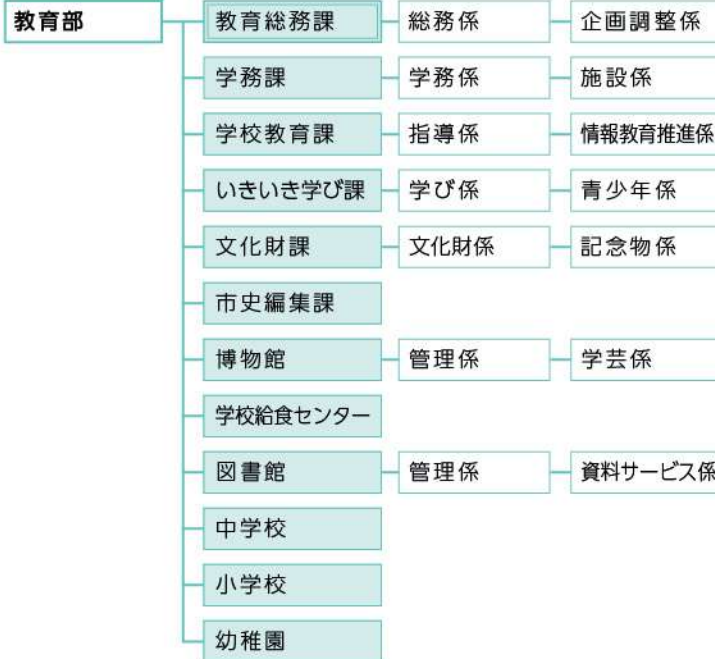



石垣島地図



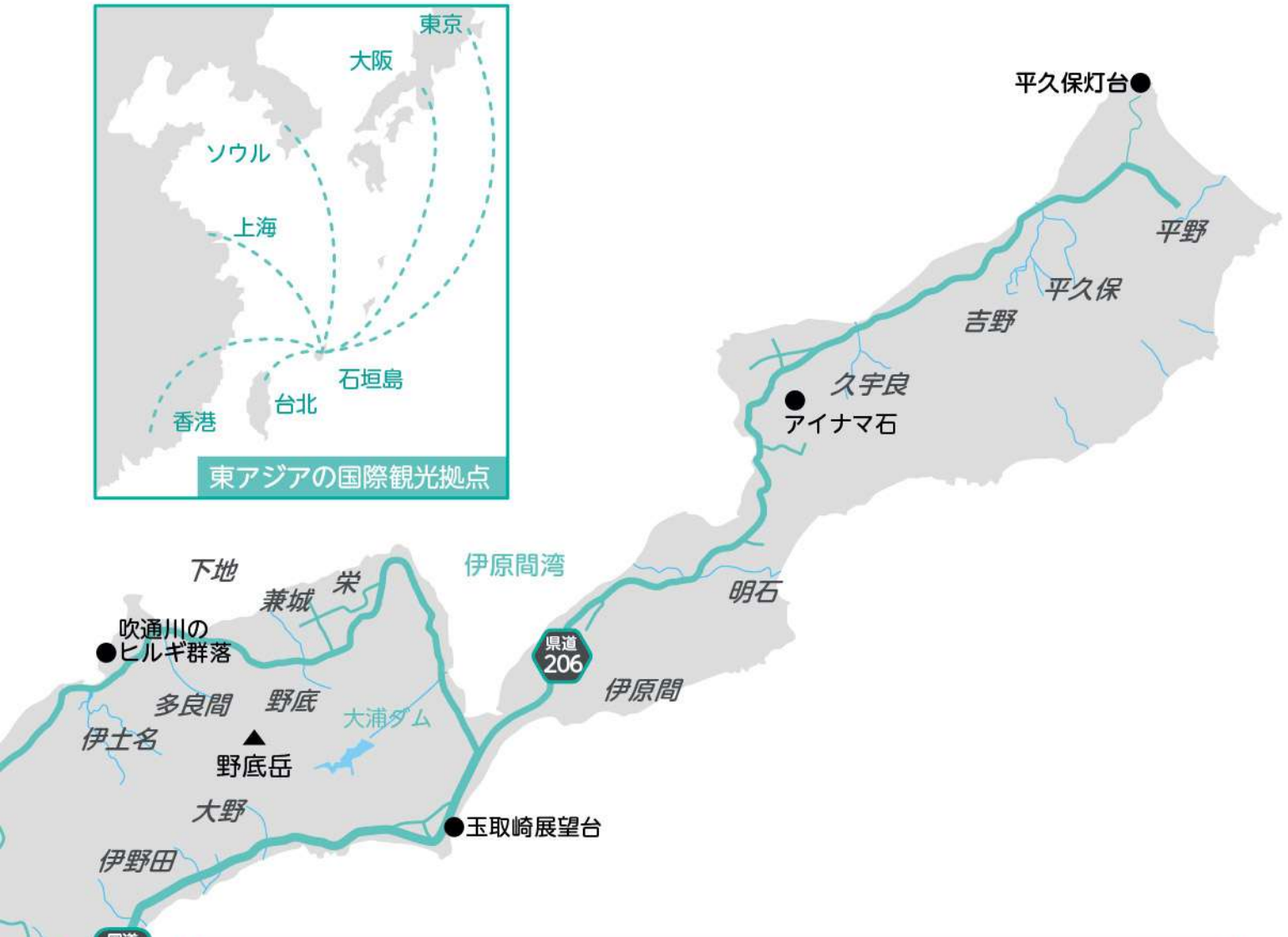



統計表



1-1. 位置及び面積	34
1-2. 石垣市域面積の推移	34
1-3. 埋立地面積及び用途状況	35
1-4. 地目別土地面積の推移	35
1-5. 用途別農地転用の状況	35
1-6. 主な気象要素の極値(年別)	36
1-7. 月別平均気温	36
1-8. 月別降水量	37
1-9. 月別台風接近数	37
1-10. 主な気象要素の極値と順位	38
1-11. 月別降水量の少雨の極値と順位	38

石垣市の位置及び面積

石垣市は、琉球弧及び日本列島の最南西端に位置し、那覇市から約410km、東京とは約1,950km、隣国台湾（台北）とは約280kmの距離に位置する国境の都市であり、アジアとの結節点となる位置にある。

石垣市は1市2町、10の有人島からなる八重山諸島の拠点であり、沖縄県第3位（222.24km²）の面積を有する石垣島と尖閣諸島で構成されている。

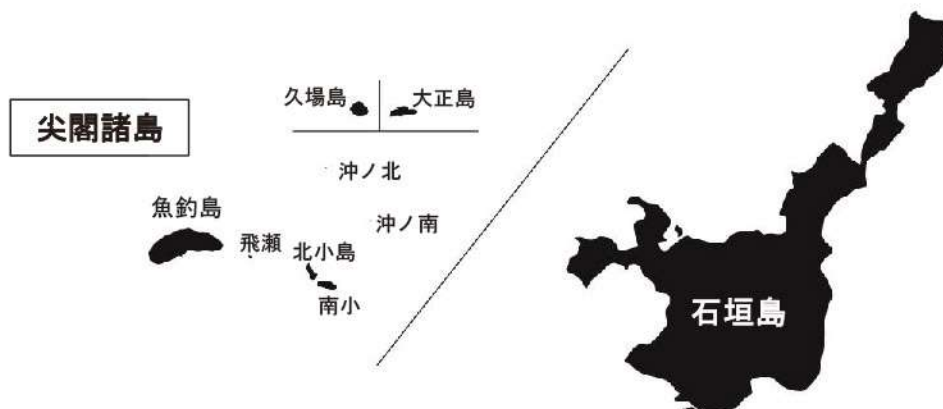

1-1. 位置及び面積

令和3年10月1日現在

市役所所在地		石垣島内極所の経緯度			島しょ面積※1		
住所	経緯度	方位	地名	経緯度	種別	島しょ名	面積 (km ²)
石垣市 美崎町 14番地	北緯 24° 20' 26	東	字平久保 岩崎	北緯 25° 55'	有人島	石垣島※1	222.24
				東経 124° 33'			
	東経 124° 09' 20	西	字崎枝 屋良部崎	北緯 25° 44'	無人島 (石垣島周辺)	小島	0.37
				東経 123° 27'		大地離島	0.02
		南	南ぬ浜町	北緯 24° 19'		平離島	0.02
		北	字平久保 平久保崎	東経 124° 08'		マジバナリ	0.02
				北緯 25° 55'		計	0.44
				東経 123° 40'			
主要・関係都市までの距離					無人島 (尖閣諸島)	魚釣島	3.81
稚内	2,820km					久場島	0.91
東京	1,952km					南小島	0.40
大阪	1,588km					北小島	0.31
那覇	411km					飛瀬	0.002
宮古	125km					沖ノ南岩	0.01
台湾	277km					沖ノ北岩	0.03
						沖ノ北岩北	0.02
						大正島	0.06
						計※1	5.53
						合 計※1	229.15

※国土地理院発表による。また、測量時期、計測方法により数値が変動したり、島ごとの面積を集計しても合計と一致しない場合がある。

資料：国土地理院

1-2. 石垣市域面積の推移

令和3年10月1日現在

年	月	日	面積 (km ²) ※	備 考
平成 18 年	10 月	1 日	229.00	0.06km ² 、埋立て等
平成 20 年	10 月	1 日	229.01	
平成 21 年	10 月	1 日	229.00	
平成 26 年	10 月	1 日	229.27	
平成 27 年	10 月	1 日	229.34	
平成 29 年	10 月	1 日	229.15	

※尖閣諸島の面積 5.53km²を含む

資料：国土地理院

1-3. 埋立地面積及び用途状況

令和3年12月31日現在

編入年月日	編入面積	地理地名	用途
昭和52年11月21日	194,545.75	浜崎町	準工業
昭和58年4月25日	28,970.00	新川地先	〃
昭和60年7月5日	36,204.58	浜崎町	〃
昭和60年7月5日	5,063.47	浜崎町地先	〃
昭和60年10月15日	33,956.85	新栄町	〃
昭和60年10月15日	46,372.81	浜崎町地先	〃
平成2年3月9日	128,041.13	八島町	〃
平成2年4月10日	89,682.50	八島町	〃
平成2年6月16日	23,230.73	浜崎町地先	〃
平成2年6月16日	556.82	美崎町地先	〃
平成12年8月10日	36,611.82	八島町	〃
平成17年10月4日	7,602.42	新栄町	〃
平成17年11月18日	22,127.58	浜崎町	〃
平成17年11月18日	24,402.56	浜崎町	〃
平成21年6月30日	5,202.65	八島町	漁港施設用地
平成22年	69,757.00	浜崎町	用途無指定
平成26年4月8日	171,880.85	南ぬ浜町	用途無指定
平成27年3月25日	62,664.17	南ぬ浜町	危険物取扱施設用地 交通機能用地
平成28年6月20日	10,313.84	新栄町	漁港施設用地

(単位：㎡)

資料：港湾課・水産課

1-4. 地目別土地面積の推移

各年1月1日現在

区分	総数	田	畑	宅地	山林	原野	その他
平成26年	223,578,245	5,906,213	64,143,636	7,743,156	4,658,685	88,163,117	52,963,438
平成27年	223,578,225	5,868,441	63,432,866	7,839,537	4,629,127	89,144,759	52,663,495
平成28年	223,594,106	5,852,605	63,266,527	7,889,386	4,629,095	89,444,024	52,512,469
平成29年	223,596,056	5,834,513	62,954,180	7,942,699	4,625,773	89,707,426	52,531,465
平成30年	223,643,687	5,818,489	62,765,123	8,068,749	4,625,448	89,702,393	52,663,485
平成31年	223,654,767	5,795,229	62,776,273	8,115,670	4,619,890	89,935,131	52,412,574
令和2年	223,652,651	5,774,839	62,702,303	8,188,579	4,619,890	89,953,726	52,413,314
令和3年	223,651,039	5,750,786	62,389,488	8,386,775	4,619,890	90,162,381	52,341,719

(単位：㎡) ※固定資産課税台帳登録地積による。

資料：税務課

1-5. 用途別農地転用の状況

各年3月31日現在

区分	総数		住宅用地		工業用地		公共用地		その他	
	件	面積	件	面積	件	面積	件	面積	件	面積
平成26年度	27	63,614	13	8,411	1	330	0	0	13	54,873
平成27年度	24	44,023	10	4,584	1	3,178	0	0	13	36,261
平成28年度	32	58,368	19	9,507	0	0	0	0	13	48,861
平成29年度	41	83,387	7	2,904	0	0	0	0	34	80,483
平成30年度	51	109,157	15	12,422	0	0	0	0	36	96,735
平成31年度	48	56,097	12	11,594	0	0	0	0	36	44,503
令和2年度	17	33,054	7	3,523	0	0	0	0	10	29,531

(単位：㎡)

資料：農業委員会

(注) (1) 農地法の許可あるいは届出を要しないものは除いた。
(2) 工業用地には、一時転用も含む。

1-6. 主な気象要素の極値(年別)

令和3年12月31日現在

区分	気温(℃)			相対湿度(%)		日降水量の最大値(mm)		1時間降水量の最大値(mm)		最大風速(m/s)		最大瞬間風速(m/s)				
	最高	起月日	最低	起月日	起月日	起月日	起月日	起月日	起月日	起月日	起月日	起月日	起月日			
	最小	起月日	起月日	起月日	起月日	起月日	起月日	起月日	起月日	起月日	起月日	起月日	起月日			
平成26年	34.5	9月5日	12.6	2月11日	38	1月24日	196.5	5月5日	93.5	5月5日	21.6	北西	34.5	北西	7月8日	7月8日
平成27年	34.4	7月5日	10.9	1月23日	37	2月13日	241.0	8月23日	65.0	8月23日	47.9	南西	71.0	南南西	8月23日	8月23日
平成28年	34.6	8月4日	8.0	1月24日	34	8月30日	128.5	9月6日	45.0	3月14日	28.3	東南東	40.8	東南東	9月27日	9月27日
平成29年	35.6	8月20日	12.8	2月11日	32	4月2日	269.5	4月26日	98.0	4月26日	22.2	南西	31.7	南西	7月3日	7月3日
平成30年	34.4	8月8日	10.4	1月13日	38	3月11日	257.0	7月5日	89.0	7月5日	27.5	南西	39.8	西北西	7月10日	7月10日
令和元年	34.3	7月16日	14.2	1月28日	37	3月12日	198.0	9月30日	59.0	9月30日	28.5	東南東	43.2	東南東	9月30日	9月30日
令和2年	34.0	7月13日	10.5	12月31日	32	4月16日	362.0	6月8日	126.0	5月12日	27.2	南南西	36.4	南南西	8月3日	8月3日
令和3年	34.2	7月18日	9.1	1月13日	41	1月30日	91.5	9月11日	42.0	8月9日	23.6	南	38.1	北北西	9月12日	7月23日

(注) 石垣島地方気象台の観測値である。(北緯24度20.2分、東経124度9.8分、海拔6m) 資料：石垣島地方気象台

- (1) 「気温」の「最高」、「最低」は年または月の最高値、最低値を示している。また、「起月日」とは最高の値、最低の値を示した月日を表す。
- (2) 「相対湿度」は年または月の最小の値である。また、「起月日」とは、最低の値を示した月日を表す。
- (3) 「日降水量の最大値」は、年または月の日降水量(0時~24時まで合計値)の内、最大の値である。また、「起月日」とは最大の値を示した月日を表す。
- (4) 「1時間降水量の最大値」は、年または月の1時間(60分)あたりの降水量の内、最大の値である。また、「起月日」とは最大の値を示した月日を表す。
- (5) 「最大風速」は、年または月の期間中、10分平均風速の最大の値である。また、「起月日」とは最大の値を示した月日を表す。
- (6) 「最大瞬間風速」は、年または月の期間中の瞬間風速の最大の値である。また、「起月日」とは最大の値を示した月日を表す。

1-7. 月別平均気温

各年12月31日現在

区分	各年12月31日現在												
	1月	2月	3月	4月	5月	6月	7月	8月	9月	10月	11月	12月	年平均
平成25年	18.7	21.2	22.0	22.3	26.0	29.2	29.5	29.7	28.5	25.7	22.6	18.7	24.5
平成26年	18.5	19.2	20.1	23.0	26.1	29.0	30.2	29.8	29.9	26.1	24.0	19.0	24.6
平成27年	18.2	18.9	21.0	23.7	26.8	29.8	29.8	29.0	28.1	26.2	25.3	21.7	24.9
平成28年	19.4	18.5	20.2	25.0	27.4	29.9	30.4	29.9	28.5	27.9	24.4	22.0	25.3
平成29年	20.5	19.1	20.4	23.0	26.0	28.7	30.0	30.4	29.5	27.3	24.2	19.6	24.9
平成30年	19.1	18.3	21.5	22.9	27.2	28.5	29.1	29.2	28.6	24.7	24.0	21.9	24.6
令和元年	19.9	22.2	21.9	24.8	25.8	28.3	29.9	29.6	27.8	26.0	23.6	21.1	25.1
令和2年	20.0	20.4	21.7	22.0	26.7	29.6	30.3	29.6	28.5	26.2	24.4	20.4	25.0
令和3年	17.7	20.5	22.3	23.5	27.9	29.1	29.9	29.2	29.3	26.8	23.2	20.7	25.0

(単位:℃)

(注) 石垣島地方気象台の観測値である。(北緯24度20.2分、東経124度9.8分、海拔6m) 資料：石垣島地方気象台

- (1) 「年平均」とは、その年の気温の平均値である。

1-8. 月別降水量 各年12月31日現在

区分	1月	2月	3月	4月	5月	6月	7月	8月	9月	10月	11月	12月	月平均	合計
平成 25 年	71.5	90.5	376.5	201.5	114.0	308.5	220.0	200.5	62.0	92.0	95.0	329.0	180.1	2161.0
平成 26 年	32.5	137.0	88.0	64.0	317.0	144.0	137.5	43.5	29.5	38.0	144.0	125.5	108.4	1300.5
平成 27 年	106.0	117.0	170.0	154.0	246.0	34.5	165.0	616.5	151.0	48.0	140.5	306.5	187.9	2255.0
平成 28 年	357.5	120.5	154.0	229.5	117.5	79.0	57.5	214.5	383.0	91.0	223.0	89.0	176.3	2116.0
平成 29 年	74.0	120.0	240.0	374.0	204.5	41.5	218.5	26.0	255.5	175.5	315.0	101.0	178.8	2145.5
平成 30 年	250.0	43.5	43.0	67.5	82.0	202.5	536.0	428.0	260.5	250.5	84.5	152.0	200.0	2400.0
令和 元 年	264.5	190.0	223.0	339.0	137.0	116.0	209.5	376.5	469.5	26.5	25.0	325.0	225.1	2701.5
令和 2 年	33.5	45.0	148.0	79.5	497.0	490.0	203.0	474.0	117.5	152.0	45.5	236.5	210.1	2521.5
令和 3 年	68.0	104.0	95.0	54.5	111.5	204.5	194.5	195.5	243.0	171.0	74.5	43.0	129.9	1559.0

(単位：mm) 資料：石垣島地方気象台

(注) 石垣島地方気象台の観測値である。(北緯24度20.2分、東経124度9.8分、海拔6m)

(1) 「月平均」とは、その年の1ヶ月あたりの降水量の平均値を示す。また、「合計」はその年の年の降水量の合計値である。

1-9. 月別台風接近数 各年12月31日現在

区別	1月	2月	3月	4月	5月	6月	7月	8月	9月	10月	11月	12月	年合計
平成 25 年	-	-	-	-	-	-	1	1	2	1	1	-	6
平成 26 年	-	-	-	-	-	-	1	2	-	1	-	-	4
平成 27 年	-	-	-	-	-	1	-	1	2	1	-	-	5
平成 28 年	-	-	-	-	-	-	-	-	-	2	1	-	3
平成 29 年	-	-	-	-	-	-	-	2	-	1	-	-	3
平成 30 年	-	-	-	-	-	-	1	2	1	1	1	-	6
令和 元 年	-	-	-	-	-	-	-	1	1	3	1	1	6
令和 2 年	-	-	-	-	-	-	-	-	4	1	-	-	4
令和 3 年	-	-	-	-	-	-	1	1	2	1	-	-	5

(注) 石垣島地方気象台の観測値である。(北緯24度20.2分、東経124度9.8分、海拔6m) 資料：石垣島地方気象台

(1) 石垣島から300km以内を通過した台風を示す。

(2) 月末から翌月にまたがって接近する場合、両方の月に加算しているため、月の接近数と年合計が違ふことがある。

令和3年12月31日現在

区分	最大瞬間風速 (m/s)		最大風速 (m/s)		最高気温 (°C)		最低気温 (°C)		日降水量 (mm)		1時間降水量 (mm)		10分間降水量 (mm)			
	風速	風向	風速	風向	気温	起年月日	気温	起年月日	降水量	起年月日	降水量	起年月日	降水量	起年月日		
1位	71.0	南南西	2015.8.23	53.0	南東	1977.7.31	35.6	2017.8.20	5.9	1918.2.19	378.9	1935.7.22	126.0	2020.5.12	38.2	1937.3.30
2位	70.2	南東	1977.7.31	50.3	南	1933.9.17	35.4	1899.9.15	6.0	1918.1.8	362.0	2020.6.8	122.5	2020.6.8	33.0	2013.3.29
3位	67.0	西南西	2006.9.16	49.5	北東	1897.11.3	35.3	2006.7.7	6.5	1963.1.28	349.5	1900.9.14	122.0	1989.5.19	32.3	1937.5.30
4位	66.9	南南東	1971.9.22	48.6	南南西	1914.9.6	35.3	1956.7.21	6.5	1918.2.18	313.5	2012.9.28	111.8	1944.11.1	32.0	2016.3.14
5位	63.5	東	1995.9.22	48.2	南西	2006.9.16	35.2	1963.9.1	6.5	1918.1.21	303.0	1981.7.22	99.0	1989.5.18	31.0	2017.4.26
統計期間	1941年～2021年		1897年～2021年		1896年～2021年		1896年～2021年		1896年～2021年		1896年～2021年		1899年～2021年			

(注) 石垣島地方気象台の観測値である。(北緯24度20.2分、東経124度9.8分、海拔6m)
 (1) 「最大瞬間風速」は、統計期間中の瞬間風速の最大値を順位化した値である。また、「起年月日」とは最大の値を示した年月日を表す。
 (2) 「最大風速」は、統計期間中の10分平均風速の最大値を順位化した値である。また、「起年月日」とは最大の値を示した年月日を表す。
 (3) 「最高気温」、「最低気温」は、統計期間中の気温の最高値、最低値を順位化した値である。また、「起年月日」とは最高値、最低値を示した年月日を表す。
 (4) 「日降水量」、「1時間降水量」、「10分間降水量」は、統計期間中の日降水量(0時～24時まで合計値)、1時間降水量の内、最大値を順位化した値である。また、「起年月日」とは最大の値を示した年月日を表す。
 (5) 「統計期間」とは、それぞれの区分で統計を開始した年から、現在に至るまでの統計期間のことを表す。

令和3年12月31日現在

区分	1位		2位		3位		4位		5位	
	降水量	起年	降水量	起年	降水量	起年	降水量	起年	降水量	起年
1月	31.5	2002	32.5	2014	33.5	2020	39.7	1948	40.6	1923
2月	11.5	1999	17.0	1970	17.4	1902	21.4	1962	27.5	1978
3月	8.1	1948	22.1	1929	24.0	1971	24.5	2003	25.0	1977
4月	3.4	1964	4.4	1902	5.5	1971	10.4	1958	11.5	1977
5月	0.6	1963	14.5	2000	28.0	1968	34.0	1991	35.0	1932
6月	13.0	1996	16.0	1906	22.5	2002	24.5	1980	24.5	1910
7月	3.4	1957	8.0	1992	13.0	1998	13.0	1983	13.0	1953
8月	25.5	1909	25.7	1963	26.0	2017	34.5	1899	43.5	2014
9月	29.5	2014	34.6	1904	36.0	1979	36.5	1994	40.4	1902
10月	17.3	1966	17.5	2006	20.0	2008	20.5	1972	22.9	1960
11月	17.0	2004	24.0	1924	25.0	2019	45.5	2020	47.3	1964
12月	20.0	1988	20.5	2003	22.0	2008	23.0	1991	39.3	1955

(注) 石垣島地方気象台の観測値である。(北緯24度20.2分、東経124度9.8分、海拔6m)
 (1) 統計期間は1898年～2021年
 (2) 「起年」とは最小値を示した年のことを表す。



2-1.	国勢調査人口の推移	40
2-2.	市部別国勢調査人口	41
2-3.	年齢(各歳)別、男女別人口	42
2-4.	年齢階級別人口の推移	43
2-5.	年齢構造指数の推移	43
2-6.	年齢5階級別、男女別人口の推移	44
2-7.	世帯人員(10区分)別一般世帯数、一般世帯人員及び1世帯当り人員	45
2-8.	市別人口集中地域(D・I・D)の人口及び面積	46
2-9.	年齢(5歳階級)、配偶関係(4区分)男女別15歳以上人口	46
2-10.	市別世帯の家族類型(9区分)別一般世帯数	47
2-11.	人口動態	48
2-12.	人口・世帯数の推移	49
2-13.	外国人登録国籍別人口	50
2-14.	字別人口及び世帯数	51
2-15.	沖縄県市町村別住民基本台帳人口、世帯数及び面積	52

人口の推移

国勢調査の確報値によると、令和2年10月1日現在の人口は47,637人で前回（平成27年）に比べ、73人増加し、対前回増加率は0.2%であった。また、世帯についても前回に比べて1,519世帯増となっており、22,033世帯という過去最大の世帯数となっている。

2-1. 国勢調査人口の推移

各年10月1日現在

回数	年次	世帯数	人口			一世帯 当たりの人員	対前回 人口増減率
			総数	男	女		
1	大正9年	3,888 (985)	18,930 (5,256)	9,616 (2,657)	9,311 (2,599)	4.9 (5.3)	- -
2	14年	4,470 (1,020)	20,858 (5,536)	10,573 (2,831)	10,285 (2,705)	4.7 (5.4)	10.2 (5.3)
3	昭和5年	4,278 (1,020)	20,510 (5,521)	10,281 (2,835)	10,299 (2,686)	4.8 (5.4)	▲ 1.7 (▲ 0.3)
4	10年	4,356 (1,107)	20,749 (5,907)	10,376 (3,029)	10,373 (2,878)	4.8 (5.3)	1.3 (7.0)
5	15年	4,250 (1,096)	20,837 (5,968)	10,432 (3,044)	10,405 (2,924)	4.9 (5.4)	0.4 (1.0)
6	20年	- -	- -	- -	- -	- -	- -
7	25年	- -	27,920 (8,048)	13,771 (4,161)	14,149 (3,887)	- -	34.0 (34.9)
8	30年	6,492 (1,915)	33,131 (10,491)	16,515 (5,389)	16,616 (5,102)	5.1 (5.5)	18.7 (30.4)
9	35年	8,675 (2,457)	38,481 (12,538)	19,330 (6,517)	19,151 (6,021)	4.4 (5.1)	16.1 (19.5)
10	40年	9,312 (2,421)	41,315 (12,148)	20,660 (6,234)	20,655 (5,914)	4.4 (5.0)	7.4 (▲ 3.1)
11	45年	9,006	36,554	17,872	18,682	4.1	▲ 11.5
12	50年	9,042	34,657	17,114	17,543	3.8	▲ 5.2
13	55年	11,002	38,819	19,553	19,266	3.5	12.0
14	60年	12,289	41,177	20,728	20,449	3.4	6.1
15	平成2年	13,778	41,245	20,554	20,691	3.0	0.2
16	7年	14,207	41,777	20,874	20,903	2.9	1.3
17	12年	15,853	43,302	21,561	21,741	2.7	3.7
18	17年	17,798	45,183	22,312	22,871	2.5	4.3
19	22年	19,212	46,922	23,310	23,612	2.4	3.8
20	27年	20,514	47,564	23,659	23,905	2.3	1.4
21	令和2年	22,033	47,637	24,001	23,636	2.2	0.2

(注)

資料：国勢調査

- (1) ()内は旧大浜町である。(昭和39年6月石垣市・大浜町合併)
(2) 昭和25年の人口増加率は、昭和15年をもとにした。

2-2. 市部別国勢調査人口

令和2年10月1日現在の沖縄県の総人口は1,467,480人で、前回調査の平成27年と比べて33,914人増加している。人口を市町村別にみると、市部では①うるま市が6,405人増（増加率5.4%）と最も多く、次いで②宜野湾市が3,882人増（同4.0%）、③豊見城市が3,493人増（同5.7%）の順となっている。

人口は、沖縄本島的那覇市を中心とする中南部に人口が集中し、本島周辺の離島で減少傾向が見られる。

令和2年10月1日現在

市名	総数	男	女	世帯数	面積 (km ²)	人口密度 (1 km ² 当たり)
沖縄県	1,467,480	722,812	744,668	614,708	2,282.59	642.9
市部	1,135,279	557,807	577,472	483,050	977.70	1,161.2
郡部	332,201	165,005	167,196	131,658	1,304.76	254.6
那覇市	317,625	154,042	163,583	144,355	41.42	7,668.4
宜野湾市	100,125	48,826	51,299	44,163	19.80	5,056.8
石垣市	47,637	24,001	23,636	22,033	229.15	207.9
浦添市	115,690	55,977	59,713	47,331	19.50	5,932.8
名護市	63,554	31,606	31,948	28,453	210.94	301.3
糸満市	61,007	30,707	30,300	23,272	46.63	1,308.3
沖縄市	142,752	69,489	73,263	60,570	49.72	2,871.1
豊見城市	64,612	31,465	33,147	24,580	19.31	3,346.0
うるま市	125,303	63,049	62,254	48,163	87.02	1,439.9
宮古島市	52,931	26,481	26,450	24,235	204.27	259.1
南城市	44,043	22,164	21,879	15,895	49.94	881.9

資料：令和2年国勢調査

2-3. 年齢（各歳）別、男女別人口

令和2年10月1日現在

年 齢	人 口			年 齢	人 口			年 齢	人 口		
	総 数	男	女		総 数	男	女		総 数	男	女
総 数	47,637	24,001	23,636	38	703	350	353	77	330	174	156
				39	706	335	371	78	317	144	173
0～4歳	2,665	1,379	1,286					79	308	141	167
0	474	241	233	40～44歳	3,473	1,744	1,729				
1	527	283	244	40	715	351	364	80～84歳	1,425	599	826
2	547	273	274	41	708	352	356	80	317	144	173
3	523	263	260	42	655	328	327	81	273	109	164
4	594	319	275	43	697	356	341	82	274	115	159
				44	698	357	341	83	278	125	153
5～9歳	2,800	1,394	1,406					84	283	106	177
5	577	293	284	45～49歳	3,337	1,726	1,611				
6	540	257	283	45	736	385	351	85～89歳	1,017	378	639
7	570	292	278	46	718	370	348	85	256	98	158
8	549	286	263	47	628	303	325	86	234	90	144
9	564	266	298	48	644	345	299	87	197	79	118
				49	611	323	288	88	191	67	124
10～14歳	2,697	1,385	1,312					89	139	44	95
10	543	265	278	50～54歳	2,956	1,581	1,375				
11	571	290	281	50	584	304	280	90～94歳	581	175	406
12	564	283	281	51	632	348	284	90	168	67	101
13	528	278	250	52	637	332	305	91	134	27	107
14	491	269	222	53	622	339	283	92	117	43	74
				54	481	258	223	93	75	14	61
15～19歳	1,971	1,018	953					94	87	24	63
15	516	239	277	55～59歳	2,968	1,570	1,398				
16	473	230	243	55	539	304	235	95～99歳	181	30	151
17	471	269	202	56	592	302	290	95	68	9	59
18	326	188	138	57	611	322	289	96	41	8	33
19	185	92	93	58	624	332	292	97	28	5	23
				59	602	310	292	98	30	7	23
20～24歳	1,516	752	764					99	14	1	13
20	186	102	84	60～64歳	3,343	1,740	1,603				
21	250	128	122	60	608	310	298	100歳以上	40	4	36
22	299	156	143	61	714	364	350	不 詳	821	551	270
23	366	167	199	62	671	374	297				
24	415	199	216	63	667	337	330				
				64	683	355	328				
25～29歳	2,329	1,191	1,138								
25	435	221	214	65～69歳	3,341	1,755	1,586				
26	447	241	206	65	694	369	325	15歳未満	8,162	4,158	4,004
27	458	248	210	66	652	350	302	15～64歳	28,172	14,429	13,743
28	458	222	236	67	672	342	330	65～74歳	5,771	2,986	2,785
29	531	259	272	68	648	335	313	75～84歳	2,892	1,290	1,602
				69	675	359	316	85歳以上	1,819	587	1,232
30～34歳	2,841	1,432	1,409								
30	526	254	272	70～74歳	2,430	1,231	1,199				
31	538	270	268	70	614	307	307	15歳未満	17.4	17.7	17.1
32	565	295	270	71	622	315	307	15～64歳	60.2	61.5	58.8
33	564	284	280	72	587	287	300	65～74歳	12.3	12.7	11.9
34	648	329	319	73	418	218	200	75～84歳	6.2	5.5	6.9
				74	189	104	85	85歳以上	3.9	2.5	5.3
35～39歳	3,438	1,675	1,763								
35	655	315	340	75～79歳	1,467	691	776	平均年齢	43.8	43.0	44.6
36	687	341	346	75	225	105	120	年齢中位数	44.5	44.3	44.8
37	687	334	353	76	287	127	160				

資料：令和2年国勢調査

2-4. 年齢階級別人口の推移

石垣市も全国的な傾向と同じく、幼少年人口の総数と割合が減少傾向で推移しており、平成12年から10,000人を下回っている。反対に、高齢人口は増加傾向にあり、少子高齢化が進展している。

令和2年10月1日現在

年次	幼少年人口（0～14歳）			生産年齢人口（15～64歳）			高齢人口（65歳以上）		
	総数	男	女	総数	男	女	総数	男	女
昭和60年	12,068	6,202	5,866	25,213	12,862	12,351	3,894	1,662	2,232
平成2年	11,457	5,850	5,607	25,118	12,764	12,354	4,670	1,940	2,730
7年	10,325	5,329	4,996	25,806	13,211	12,595	5,646	2,334	3,312
12年	9,238	4,752	4,486	27,400	14,046	13,354	6,653	2,755	3,898
17年	8,651	4,438	4,213	28,946	14,690	14,256	7,585	3,184	4,401
22年	8,637	4,405	4,232	30,180	15,449	14,731	7,989	3,380	4,609
27年	8,639	4,370	4,269	29,602	15,049	14,553	9,067	4,076	4,991
令和2年	8,162	4,158	4,004	28,172	14,429	13,743	10,482	4,863	5,619

資料：令和2年国勢調査

2-5. 年齢構造指数の推移

年齢構造指数について過去の調査結果をみていくと、幼少年人口指数は減少傾向にある。また、老年人口指数は増大という過程で推移しており、その要因は医学の進歩等による死亡率の低下である。従属人口指数（子どもや老人を養う負担の度合）が6.4ポイント増加、また、老年化指数においても前回より23.4ポイント増加している。

各年10月1日現在

区分	幼少年人口指数	老年人口指数	従属人口指数	老年化指数
昭和55年	47.9	13.5	61.4	28.3
60年	47.9	15.4	63.3	32.3
平成2年	45.6	18.6	64.2	40.8
7年	40.0	21.9	61.9	54.7
12年	33.7	24.3	58.0	72.0
17年	29.9	26.2	56.1	87.7
22年	28.6	26.5	55.1	92.5
27年	29.2	30.6	59.8	105.0
令和2年	29.0	37.2	66.2	128.4

資料：令和2年国勢調査

各年10月1日現在

2-6. 年齢5階級別、男女別人口の推移

区分	平成7年			平成12年			平成17年			平成22年			平成27年			令和2年		
	総数	男	女	総数	男	女	総数	男	女	総数	男	女	総数	男	女	総数	男	女
総人口	41,777	20,874	20,903	43,302	21,561	21,741	45,183	22,312	22,871	46,922	23,310	23,612	47,564	23,659	23,905	47,637	24,001	23,636
0-4	3,048	1,595	1,453	2,805	1,431	1,374	2,813	1,456	1,357	3,110	1,597	1,513	2,970	1,467	1,503	2,665	1,379	1,286
5-9	3,438	1,774	1,664	3,056	1,614	1,442	2,827	1,417	1,410	2,742	1,425	1,317	3,015	1,531	1,484	2,800	1,394	1,406
10-14	3,839	1,960	1,879	3,377	1,707	1,670	3,011	1,565	1,446	2,785	1,383	1,402	2,654	1,372	1,282	2,697	1,385	1,312
15-19	3,063	1,578	1,485	3,065	1,597	1,468	2,671	1,363	1,308	2,407	1,269	1,138	2,181	1,083	1,098	1,971	1,018	953
20-24	1,822	866	956	2,010	995	1,015	1,924	909	1,015	1,693	842	851	1,413	719	694	1,516	752	764
25-29	2,289	1,120	1,169	2,946	1,412	1,534	3,169	1,508	1,661	2,877	1,409	1,468	2,571	1,255	1,316	2,329	1,191	1,138
30-34	2,836	1,408	1,428	2,807	1,401	1,406	3,540	1,688	1,852	3,671	1,766	1,905	3,295	1,591	1,704	2,841	1,432	1,409
35-39	3,519	1,815	1,704	2,940	1,494	1,446	2,985	1,489	1,496	3,525	1,737	1,788	3,612	1,785	1,827	3,438	1,675	1,763
40-44	3,590	1,948	1,642	3,491	1,816	1,675	2,958	1,528	1,430	3,042	1,560	1,482	3,453	1,737	1,716	3,473	1,744	1,729
45-49	2,694	1,449	1,245	3,549	1,915	1,634	3,513	1,830	1,683	3,035	1,598	1,437	3,060	1,612	1,448	3,337	1,726	1,611
50-54	1,867	973	894	2,696	1,453	1,243	3,580	1,831	1,649	3,530	1,837	1,693	3,004	1,594	1,410	2,956	1,581	1,375
55-59	2,099	1,062	1,037	1,846	967	879	2,769	1,504	1,265	3,614	1,929	1,685	3,473	1,790	1,683	2,968	1,570	1,398
60-64	2,027	992	1,035	2,050	996	1,054	1,837	940	897	2,786	1,502	1,284	3,540	1,883	1,657	3,343	1,740	1,603
65-69	1,894	855	1,039	1,970	935	1,035	2,025	983	1,042	1,796	899	897	2,710	1,427	1,283	3,341	1,755	1,586
70-74	1,416	591	825	1,740	763	977	1,838	853	985	1,901	895	1,006	1,673	831	842	2,430	1,231	1,199
75-79	987	408	579	1,243	490	753	1,590	680	910	1,655	728	927	1,680	778	902	1,467	691	776
80-84	751	291	460	808	290	518	1,053	362	691	1,319	514	805	1,384	573	811	1,425	599	826
85-89	385	135	250	567	199	368	604	190	414	788	241	547	968	320	648	1,017	378	639
90-94	174	47	127	243	62	181	338	93	245	353	76	277	461	115	346	581	175	406
95-99	36	7	29	71	16	55	113	16	97	146	24	122	152	27	125	181	30	151
100以上	3	-	3	11	-	11	24	7	17	31	3	28	39	5	34	40	4	36
年齢不詳	-	-	-	11	8	3	1	-	1	116	76	40	256	164	92	821	551	270
15歳以上人口	31,452	15,545	15,907	34,064	16,809	17,255	36,532	17,874	18,658	38,285	18,905	19,380	38,925	19,289	19,636	39,475	19,843	19,632
構成比 (%)	75.3	74.5	76.1	78.7	78.0	79.4	80.9	80.1	81.6	81.6	81.1	82.1	81.8	81.5	82.1	82.9	82.7	83.1
65歳以上人口	5,646	2,334	3,312	6,664	2,763	3,901	7,585	3,184	4,401	7,989	3,380	4,609	9,067	4,076	4,991	10,482	4,863	5,619
構成比 (%)	13.5	11.2	15.8	15.4	12.8	17.9	16.8	14.3	19.2	17.0	14.5	19.5	19.1	17.2	20.9	22.0	20.3	23.8

資料：令和2年国勢調査

2-7. 世帯人員（10区分）別一般世帯数、一般世帯人員及び1世帯当り人員 令和2年10月1日現在

区分	一般										世帯				世帯人員		1世帯当り人員	間借り・下宿などの単身者	会社などの単身者
	世帯人員										世帯数				世帯人員	1世帯当り人員			
	1	2	3	4	5	6	7	8	9	10人以上	1	2	3	4					
沖繩県	613,294	229,602	157,178	100,261	71,666	36,588	12,598	3,755	1,126	352	168	1,430,169	2.33	7,947	2,522				
市部	482,019	186,006	122,606	77,537	54,902	27,571	9,398	2,799	823	252	125	1,107,447	2.30	6,079	1,490				
郡部	131,275	43,596	34,572	22,724	16,764	9,017	3,200	956	303	100	43	322,722	2.46	1,868	1,032				
那覇市	144,011	62,298	35,740	21,629	14,688	6,754	2,097	592	151	39	23	309,717	2.15	1,978	258				
宜野湾市	44,113	18,087	10,630	6,954	5,031	2,330	797	205	41	28	10	98,885	2.24	405	38				
石垣市	22,006	9,365	6,034	3,121	1,943	1,021	349	125	39	7	2	47,037	2.14	298	221				
浦添市	47,249	16,256	12,387	8,285	5,982	3,022	935	258	89	21	14	113,388	2.40	632	27				
名護市	28,362	12,581	6,878	3,990	2,760	1,405	536	145	43	20	4	61,167	2.16	319	165				
糸満市	23,205	7,339	6,024	4,138	3,095	1,670	635	211	68	19	6	58,597	2.53	373	59				
沖繩市	60,453	23,663	14,550	9,712	7,225	3,587	1,236	343	95	28	14	139,706	2.31	737	53				
豊見城市	24,537	7,149	6,412	4,679	3,557	1,884	622	178	40	12	4	63,105	2.57	228	36				
うるま市	48,067	15,398	12,074	8,637	6,301	3,585	1,336	471	174	56	35	122,172	2.54	712	194				
宮古島市	24,174	9,867	7,378	3,263	2,113	1,041	355	112	30	8	7	51,370	2.13	239	388				
南城市	15,842	4,003	4,499	3,129	2,207	1,272	500	159	53	14	6	42,303	2.67	158	51				

資料：令和2年国勢調査

2-8. 市別人口集中地域（D・I・D）の人口及び面積

石垣市の令和2年の人口集中地区は、石垣島の南西部、四カ字を中心とする地区から成り立っている。その面積は5.56平方キロメートルで、平成27年より、0.41平方キロメートル拡大し、市の総面積に占める割合は2.4%となった。また、令和2年の人口集中地区人口は32,253人で、平成27年より828人増加しており、市の総人口に占める割合では、67.7%となった。一方、人口集中地区の人口密度は5800.9人であった。

令和2年10月1日現在

区分	人口 (D・I・D)		面積 (km ²)		総人口に占める 割合 (%)		総面積に占める 割合 (%)		人口増減 (平成22年～27年)		人口密度 (1km ² 当り)
	令和2年	平成27年	令和2年	平成27年	令和2年	平成27年	令和2年	平成27年	実数	(%)	令和2年
沖縄県	1,023,230	971,772	143.80	134.19	69.7	67.8	6.3	5.9	51,458	5.3	7115.6
那覇市	316,580	318,151	38.68	38.4	99.7	99.6	93.4	97.0	▲ 1,571	▲ 0.5	8184.6
宜野湾市	98,886	95,504	12.25	12.69	98.8	99.2	61.9	64.1	3,382	3.5	8072.3
石垣市	32,253	31,425	5.56	5.15	67.7	66.1	2.4	2.2	828	2.6	5800.9
浦添市	113,204	111,169	12.98	12.47	97.9	97.3	66.6	64.0	2,035	1.8	8721.4
名護市	32,173	25,270	6.04	4.6	50.6	41.0	2.9	2.2	6,903	27.3	5326.7
糸満市	37,403	33,830	6.51	6.39	61.3	57.8	14.0	13.7	3,573	10.6	5745.5
沖縄市	133,572	122,197	20.06	16.8	93.6	87.7	40.3	33.8	11,375	9.3	6658.6
豊見城市	45,688	39,139	6.55	4.57	70.7	64.0	33.9	23.3	6,549	16.7	6975.3
うるま市	62,071	59,166	10.86	10.24	49.5	49.8	12.5	11.8	2,905	4.9	5715.6
宮古島市	19,723	17,314	4.29	3.63	37.3	33.8	2.1	1.8	2,409	13.9	4597.4

(注) 資料：令和2年国勢調査

人口集中地域（D・I・D）とは、各市町村の境域内で人口密度の高い調査区（人口密度1平方キロメートル当り4,000人以上）が隣接して、それが人口5,000人以上の地域を構成する地区のことである。なお、広大な工場地域・湾港施設・学校・都市公園・官公庁の施設がある地域は、人口密度に関係なく、これと隣接する人口密度の高い調査区の地域に含めている。

2-9. 年齢（5歳階級）、配偶関係（4区分）男女別15歳以上人口

令和2年10月1日現在

年齢	総数		男						女						
	総数	不詳	総数	未婚	有配偶者	死別	離別	不詳	総数	未婚	有配偶者	死別	離別	不詳	
総数	38,654	2,513	19,292	5,567	10,783	417	1,167	1,358	19,362	4,225	10,319	1,917	1,746	1,155	
15-19	1,971	7	1,018	1,007	6	-	-	5	953	947	3	-	1	2	
20-24	1,516	155	752	569	74	-	7	102	764	575	121	-	15	53	
25-29	2,329	205	1,191	687	368	1	25	110	1,138	596	420	-	27	95	
30-34	2,841	234	1,432	580	681	1	40	130	1,409	419	797	2	87	104	
35-39	3,438	216	1,675	489	992	3	61	130	1,763	384	1,141	5	147	86	
40-44	3,473	214	1,744	439	1,093	1	91	120	1,729	319	1,091	5	220	94	
45-49	3,337	191	1,726	426	1,051	4	127	118	1,611	285	1,022	18	213	73	
50-54	2,956	173	1,581	347	982	10	136	106	1,375	188	892	21	207	67	
55-59	2,968	181	1,570	285	998	17	157	113	1,398	150	926	52	202	68	
60-64	3,343	199	1,740	282	1,136	26	176	120	1,603	106	1,113	107	198	79	
65-69	3,341	204	1,755	237	1,161	57	174	126	1,586	93	1,078	160	177	78	
70-74	2,430	149	1,231	122	906	42	87	74	1,199	72	734	206	112	75	
75-79	1,467	84	691	51	527	43	39	31	776	38	417	210	58	53	
80-84	1,425	99	599	29	437	69	30	34	826	23	366	323	49	65	
85-89	1,017	98	378	13	270	62	8	25	639	17	150	382	17	73	
90-94	581	64	175	4	90	60	9	12	406	8	41	291	14	52	
95-99	181	28	30	-	10	18	-	2	151	4	7	112	2	26	
100歳以上	40	12	4	-	1	3	-	-	36	1	-	23	-	12	
再掲	65歳以上	10,482	738	4,863	456	3,402	354	347	304	5,619	256	2,793	1,707	429	434
	75歳以上	4,711	385	1,877	97	1,335	255	86	104	2,834	91	981	1,341	140	281
	85歳以上	1,819	202	587	17	371	143	17	39	1,232	30	198	808	33	163

資料：令和2年国勢調査

2-10. 市別世帯の家族類型(9区分)別一般世帯数 令和2年10月1日現在

地域	世帯総数	親 族										世 帯			世帯の家 族類型 「不詳」			
		核 家 族				世 帯			そ の 他 の 親 族			非親族 世帯	単独 世帯					
		世帯総数		夫婦のみ		夫婦と子供		男親と 子供		女親と 子供				総数		夫 婦 と 親		夫 婦 ・ 子 供 と 親
		世帯総数	夫婦のみ	夫婦と子供	男親と 子供	女親と 子供	総数	夫 婦 と 親	夫 婦 ・ 子 供 と 親	そ の 他								
沖 縄 県	613,294	374,684	338,232	96,510	167,439	11,246	63,037	36,452	3,584	8,012	24,856	7,940	229,602	1,068				
那 覇 市	144,011	79,761	72,286	21,137	34,053	2,205	14,891	7,475	642	1,394	5,439	1,552	62,298	400				
宜 野 湾 市	44,113	25,195	23,148	6,323	11,728	695	4,402	2,047	191	429	1,427	763	18,087	68				
石 垣 市	22,006	12,255	11,124	4,096	4,865	402	1,761	1,131	219	258	654	361	9,365	25				
浦 添 市	47,249	29,946	27,425	7,512	14,064	801	5,048	2,521	194	549	1,778	962	16,256	85				
名 護 市	28,362	15,454	14,009	4,490	6,626	429	2,464	1,445	134	296	1,015	314	12,581	13				
糸 満 市	23,205	15,521	13,980	3,703	7,396	487	2,394	1,541	137	334	1,070	302	7,339	43				
沖 縄 市	60,453	35,985	32,730	8,310	16,204	1,180	7,036	3,255	273	717	2,265	682	23,663	123				
豊 見 城 市	24,537	17,048	15,722	4,188	8,572	422	2,540	1,326	119	346	861	321	7,149	19				
う る ま 市	48,067	32,003	27,886	6,854	14,278	1,128	5,626	4,117	324	982	2,811	655	15,398	11				
宮 古 島 市	24,174	13,983	12,771	5,159	5,142	394	2,076	1,212	206	224	782	295	9,867	29				
南 城 市	15,842	11,677	10,345	2,997	5,386	349	1,613	1,332	158	368	806	148	4,003	14				

資料：令和2年国勢調査

2-11. 人口動態

本市の人口は、自然動態については、依然として高い出生率を維持しているが、社会動態については、転出者数が転入者数を上回る転出超過の傾向にあり、令和3年には人口減少に転じている。原因としては令和2年からの新型コロナウイルス感染症拡大による影響が大きいと考えられる。

各年12月31日現在

区分	人口増加 (A+B)	自然動態			社会動態			婚姻	離婚
		自然増加	出生	死亡	社会増加	転入	転出		
		A=①-②	①	②	B=③-④	③	④		
63年	▲ 356	425	664	239	▲ 781	2,627	3,408	312	113
平成元年	▲ 267	356	588	232	▲ 623	2,636	3,259	280	111
2年	▲ 521	377	611	234	▲ 898	2,319	3,217	228	92
3年	▲ 115	365	627	262	▲ 480	2,146	2,626	285	118
4年	250	385	608	223	▲ 135	2,648	2,783	271	82
5年	188	327	540	213	▲ 139	2,459	2,598	256	69
6年	232	304	574	270	▲ 72	2,407	2,479	225	93
7年	287	343	609	266	▲ 56	2,460	2,516	294	104
8年	95	289	550	261	▲ 194	2,379	2,573	296	131
9年	118	228	530	302	▲ 110	2,489	2,599	235	101
10年	375	266	567	301	109	2,797	2,688	329	142
11年	503	315	598	283	188	2,866	2,678	313	138
12年	349	340	620	280	9	2,755	2,746	314	146
13年	171	293	610	317	▲ 122	2,695	2,817	281	138
14年	269	217	514	297	52	2,767	2,715	281	117
15年	388	252	543	291	136	2,766	2,630	329	158
16年	641	286	606	320	355	3,182	2,827	318	154
17年	569	221	527	306	348	3,226	2,878	388	171
18年	682	215	594	379	467	3,486	3,019	406	159
19年	391	333	675	342	58	3,192	3,134	467	140
20年	258	343	694	351	▲ 85	3,155	3,240	397	134
21年	204	340	663	323	▲ 136	2,925	3,061	426	137
22年	90	299	657	358	▲ 209	2,715	2,924	374	124
23年	32	223	633	410	▲ 191	2,799	2,990	341	140
24年	318	184	587	403	134	3,089	2,955	377	153
25年	▲ 8	262	667	405	▲ 270	2,783	3,053	382	163
26年	102	122	573	451	▲ 20	2,963	2,983	398	154
27年	336	179	599	420	157	3,200	3,043	419	152
28年	55	176	619	443	▲ 121	2,990	3,111	465	140
29年	83	178	569	391	▲ 95	3,094	3,189	418	147
30年	130	87	539	452	43	3,424	3,381	479	133
令和元年	218	142	547	405	76	3,500	3,424	460	139
令和2年	2	64	485	421	▲ 62	3,262	3,324	359	114
3年	▲ 130	39	498	459	▲ 169	3,266	3,435	346	121
1月	▲ 1	▲ 7	32	39	6	187	181	25	17
2月	▲ 1	▲ 10	34	44	9	176	167	29	9
3月	▲ 887	1	35	34	▲ 888	417	1,305	39	16
4月	601	▲ 17	37	54	618	990	372	28	10
5月	32	9	39	30	23	166	143	32	9
6月	95	12	45	33	83	250	167	23	12
7月	23	8	45	37	15	194	179	24	4
8月	1	7	50	43	▲ 6	156	162	31	11
9月	▲ 40	11	46	35	▲ 51	140	191	27	6
10月	52	14	53	39	38	236	198	28	8
11月	1	15	49	34	▲ 14	174	188	36	9
12月	▲ 6	▲ 4	33	37	▲ 2	180	182	24	10

(注)

資料：市民課

- (1) 「人口増加」は「自然増加」と「社会増加」を足した数字である。さらに、「自然増加」は、出生者数から死亡者数を差し引いた数をさし、社会増加とは、転入者数から転出者数を差し引いた数である。
- (2) 婚姻、離婚件数は受理件数である。

2-12. 人口・世帯数の推移

各年12月31日現在

区分	世帯数	人			前年に対する 増加数	一世帯 あたり人員
		総数	男	女		
昭和37年	5,500	27,092	13,332	13,760	883	4.9
38年	5,729	27,430	13,443	13,987	338	4.8
39年	8,208	41,265	20,568	20,697	13,835	5.0
40年	8,319	41,104	20,378	20,726	▲ 161	4.9
41年	8,539	41,805	20,751	21,054	701	4.9
42年	8,892	42,637	21,103	21,534	832	4.8
43年	8,875	41,348	20,355	20,993	▲ 1,289	4.7
44年	9,241	41,362	20,389	20,973	14	4.5
45年	9,466	40,741	20,029	20,712	▲ 621	4.3
46年	8,746	35,699	17,423	18,276	▲ 5,042	4.1
47年	8,935	34,679	16,792	17,887	▲ 1,020	3.9
48年	9,241	35,758	17,664	18,094	1,079	3.9
49年	9,271	35,760	17,793	17,967	2	3.9
50年	9,612	36,780	18,385	18,395	1,020	3.8
51年	9,889	37,548	18,748	18,800	768	3.8
52年	10,267	38,652	19,358	19,294	1,104	3.8
53年	10,558	39,599	19,897	19,702	947	3.8
54年	10,927	40,554	20,471	20,083	955	3.7
55年	11,246	41,367	20,978	20,389	813	3.7
56年	11,429	41,739	21,163	20,576	372	3.7
57年	11,528	42,053	21,309	20,744	314	3.6
58年	11,711	42,566	21,634	20,932	513	3.6
59年	11,952	43,125	21,901	21,224	559	3.6
60年	12,276	43,616	22,115	21,501	491	3.6
61年	12,310	43,811	22,140	21,671	195	3.6
62年	12,488	43,847	22,166	21,681	36	3.5
63年	13,714	43,491	21,943	21,548	▲ 356	3.2
平成元年	13,937	43,254	21,767	21,487	▲ 237	3.1
2年	14,078	42,748	21,450	21,298	▲ 506	3.0
3年	14,330	42,654	21,419	21,235	▲ 94	3.0
4年	14,535	42,676	21,418	21,258	22	2.9
5年	14,885	42,899	21,554	21,345	223	2.9
6年	15,007	43,147	21,713	21,434	248	2.9
7年	15,293	43,449	21,862	21,587	302	2.8
8年	15,561	43,595	21,935	21,660	146	2.8
9年	15,974	43,836	22,031	21,805	241	2.7
10年	16,551	44,210	22,191	22,019	374	2.7
11年	17,127	44,771	22,461	22,310	561	2.6
12年	17,545	45,075	22,602	22,473	304	2.6
13年	17,898	45,269	22,635	22,634	194	2.5
14年	18,296	45,497	22,768	22,729	228	2.5
15年	18,819	45,935	22,945	22,990	438	2.4
16年	19,360	46,542	23,211	23,331	607	2.4
17年	19,941	47,092	23,494	23,598	550	2.4
18年	20,601	47,766	23,845	23,921	674	2.3
19年	20,989	48,180	24,042	24,138	414	2.3
20年	21,284	48,424	24,162	24,262	244	2.3
21年	21,534	48,635	24,247	24,388	211	2.3
22年	21,697	48,723	24,324	24,399	88	2.2
23年	21,891	48,755	24,330	24,425	32	2.2
24年	22,148	48,816	24,438	24,378	61	2.2
25年	22,474	48,808	24,425	24,383	▲ 8	2.2
26年	22,903	48,910	24,464	24,446	102	2.1
27年	23,271	49,160	24,547	24,613	250	2.1
28年	23,585	49,265	24,623	24,642	105	2.1
29年	24,027	49,380	24,724	24,656	115	2.1
30年	24,492	49,550	24,875	24,675	170	2.0
令和元年	25,043	49,801	25,077	24,724	251	2.0
2年	25,267	49,840	25,105	24,735	39	2.0
3年	25,428	49,710	24,993	24,717	▲ 130	2.0

(注) この数は、住民基本台帳人口に外国人登録人口を加えた数である。

資料：市民課

2-13. 外国人登録国籍別人口

外国人登録者数は年々増加を続け、令和元年は平成28年の2倍を超えたが、令和2年から流行した新型コロナウイルス感染症の影響により減少に転じた。総人口での割合は約1.1%となっており、登録国籍で最も多いのが、①ベトナム115人、次いで②インドネシア90人、③韓国又は朝鮮47人の順となっている。

各年12月31日現在

国名	平成25年	平成26年	平成27年	平成28年	平成29年	平成30年	令和元年	令和2年	令和3年
総数	257	265	304	327	445	506	673	634	564
オーストラリア	4	4	3	2	3	4	0	2	3
バングラデシュ	0	1	1	0	0	0	2	1	2
ベルギー	0	0	1	2	1	1	1	1	1
ブラジル	6	5	5	7	7	13	22	34	31
カナダ	5	3	4	8	5	5	6	7	7
中国	28	24	26	34	49	58	68	55	38
コロンビア	0	0	1	1	0	0	0	0	1
フランス	4	6	3	4	9	8	11	11	11
ドイツ	5	3	3	4	4	6	6	7	7
インド	3	2	5	1	6	3	3	4	2
インドネシア	20	33	34	36	60	70	76	94	90
アイルランド	1	1	2	1	2	2	2	2	2
韓国又は朝鮮	36	33	49	38	46	45	53	53	47
マレーシア	5	7	8	10	10	11	9	11	9
モルディブ	0	0	1	1	0	0	2	0	0
モリシャス	6	6	1	5	2	2	3	4	4
メキシコ	1	1	2	1	1	2	4	3	1
モンゴル	1	1	1	1	1	0	0	2	6
ニュージーランド	1	1	1	0	0	1	0	0	0
ペルー	2	2	1	1	1	1	2	2	3
フィリピン	48	43	38	40	51	52	52	45	45
ロシア	6	8	8	7	10	7	9	8	8
シンガポール	2	2	5	3	4	3	3	3	2
南アフリカ	2	0	0	3	1	7	4	3	0
スリランカ	2	3	2	2	2	2	2	2	3
スイス	1	1	1	0	0	0	0	0	1
タイ	5	4	6	4	4	5	9	9	7
ミャンマー	1	1	1	1	0	1	5	15	4
イギリス	3	2	3	4	2	0	5	3	5
米国	22	21	22	23	22	19	31	30	32
ベトナム	0	0	6	26	62	105	174	134	115
イタリア	2	1	2	2	2	2	3	5	3
ケニア	0	0	0	0	1	0	0	0	0
エジプト	1	0	7	2	1	0	1	1	1
トルコ	0	1	0	0	0	0	0	0	0
モロッコ	0	0	1	0	0	0	0	0	0
ポルトガル	0	1	1	1	1	1	1	1	2
スウェーデン	1	1	1	1	1	2	1	2	3
ネパール	4	5	5	8	9	12	16	14	11
オランダ	2	2	3	3	3	3	3	2	2
台湾	22	31	33	37	54	50	57	44	40
スペイン	1	0	0	0	0	0	1	0	0
アルゼンチン	1	1	1	1	1	0	7	2	2
ガーナ	1	1	0	0	0	0	0	0	0
ノルウェー	0	1	0	0	0	0	1	0	0
ポーランド	0	1	1	0	1	0	1	0	0
ドミニカ共和国	0	1	1	0	1	0	1	1	0
イラン	0	0	1	0	0	0	1	1	1
ボリビア	0	0	3	0	2	1	1	1	1
イスラエル	0	0	0	1	1	1	1	1	1
デンマーク	0	0	0	1	0	0	0	0	0
カンボジア	0	0	0	0	2	1	2	1	0
チリ	0	0	0	0	0	0	2	3	3
キルギス	0	0	0	0	0	0	3	3	2
リトアニア	0	0	0	0	0	0	1	0	0
セネガル	0	0	0	0	0	0	3	2	1
ジンバブエ	0	0	0	0	0	0	2	0	2
パラグアイ	0	0	0	0	0	0	0	1	1
エストニア	0	0	0	0	0	0	0	1	1
カザフスタン	0	0	0	0	0	0	0	2	0
ウクライナ	0	0	0	0	0	0	0	1	0
無国籍・不明	2	0	0	0	0	0	0	0	0

資料：市民課

2-14. 字別人口及び世帯数

令和2年12月31日現在

区分	世帯数	人 口			人口の対前年 増減数	一世帯当たり 人員	人口構成比 (%)	
		総 数	男	女				
登野城	登野城	4,819	9,603	4,827	4,776	▲ 12	1.99	19.3
	高田	70	152	84	68	8	2.17	0.3
大川		1,828	3,440	1,739	1,701	64	1.88	6.9
石垣		2,083	3,922	1,913	2,009	29	1.88	7.9
新川		4,308	8,571	4,253	4,318	▲ 114	1.99	17.2
美崎町		333	450	248	202	▲ 20	1.35	0.9
新栄町		1,343	2,530	1,296	1,234	▲ 10	1.88	5.1
浜崎町		582	1,093	557	536	▲ 21	1.88	2.2
八島町		145	322	176	146	▲ 6	2.22	0.6
名蔵	名蔵	180	310	174	136	▲ 7	1.72	0.6
	元名蔵	45	78	41	37	▲ 6	1.73	0.2
崎枝		61	129	66	63	▲ 2	2.11	0.3
川平	川平	395	654	342	312	▲ 32	1.66	1.3
	大嵩	8	14	7	7	0	1.75	0.0
	仲筋	8	12	6	6	0	1.50	0.0
	吉原	151	280	158	122	13	1.85	0.6
桴海	米原	77	140	70	70	▲ 5	1.82	0.3
	富野	8	24	10	14	▲ 2	3.00	0.0
	大田	18	26	14	12	▲ 1	1.44	0.1
	伊土名	33	57	32	25	▲ 6	1.73	0.1
平得	平得	1,375	2,871	1,451	1,420	104	2.09	5.8
	開南	40	81	42	39	▲ 3	2.03	0.2
真栄里	真栄里	3,050	5,966	3,026	2,940	74	1.96	12.0
	於茂登	34	61	34	27	3	1.79	0.1
大浜	大浜	1,617	3,618	1,824	1,794	43	2.24	7.3
	磯辺	244	576	286	290	▲ 1	2.36	1.2
	川原	99	238	127	111	▲ 11	2.40	0.5
	三和	17	31	17	14	0	1.82	0.1
宮良		876	1,811	895	916	▲ 12	2.07	3.6
白保	白保	774	1,599	788	811	▲ 3	2.07	3.2
	大里	63	102	54	48	▲ 3	1.62	0.2
桃里	星野	80	157	73	84	▲ 1	1.96	0.3
	伊野田	89	152	82	70	8	1.71	0.3
	大野	8	11	7	4	0	1.38	0.0
伊原間	伊原間	84	159	80	79	▲ 17	1.89	0.3
	明石	77	139	72	67	▲ 12	1.81	0.3
平久保	久宇良	12	20	11	9	▲ 3	1.67	0.0
	吉野	3	3	2	1	0	0.00	0.0
	平久保	33	65	38	27	▲ 3	1.97	0.1
	平野	29	43	23	20	0	1.48	0.1
野底	栄	45	86	39	47	▲ 3	1.91	0.2
	下地	64	132	66	66	2	2.06	0.3
	兼城	30	65	35	30	2	2.17	0.1
	多良間	29	47	20	27	5	1.62	0.1
総 数		25,267	49,840	25,105	24,735	39	1.97	100.0

(注) この人口は、住民基本台帳人口である。(外国人含む)

資料：市民課

2-15. 沖縄県市町村別住民基本台帳人口、世帯数及び面積

令和3年1月1日現在

市町村別	面積 (km ²)	世帯数	人 口			対前年同月 人口増減	1世帯当 たり人員	人口密度
			総 数	男	女			
沖 縄 県 計	2,282.53	676,623	1,485,484	733,175	752,309	3945	2.20	650.8
市 部 計	977.63	529,449	1,146,976	564,447	582,529	2820	2.17	1173.2
郡 部 計	1,304.73	147,174	338,508	168,728	169,780	1125	2.30	259.4
那覇市	41.42	155,427	320,467	155,233	165,234	▲ 1544	2.06	7737.0
宜野湾市	19.80	45,984	100,462	48,848	51,614	784	2.18	5073.8
石垣市	229.15	25,270	49,848	25,110	24,738	24	1.97	217.5
浦添市	19.44	51,494	115,548	56,249	59,299	208	2.24	5943.8
名護市	210.94	30,792	63,724	31,764	31,960	335	2.07	302.1
糸満市	46.63	27,337	62,349	31,582	30,767	158	2.28	1337.1
沖縄市	49.72	64,380	142,973	69,512	73,461	339	2.22	2875.6
豊見城市	19.19	27,289	65,766	32,383	33,383	813	2.41	3427.1
うるま市	87.02	54,472	125,338	63,025	62,313	881	2.30	1440.3
宮古島市	204.27	28,370	55,577	28,053	27,524	143	1.96	272.1
南城市	49.94	18,634	44,924	22,688	22,236	679	2.41	899.6
国 頭 郡	577.26	31,511	65,057	33,125	31,932	▲ 143	2.06	112.7
国頭村	194.80	2,302	4,615	2,382	2,233	▲ 58	2.00	23.7
大宜味村	63.55	1,690	3,074	1,624	1,450	7	1.82	48.4
東村	81.88	908	1,731	954	777	▲ 33	1.91	21.1
今帰仁村	39.93	4,403	9,322	4,768	4,554	▲ 34	2.12	233.5
本部町	54.35	6,458	13,153	6,696	6,457	▲ 38	2.04	242.0
恩納村	50.83	5,410	11,050	5,606	5,444	▲ 14	2.04	217.4
宜野座村	31.30	2,592	6,187	3,107	3,080	81	2.39	197.7
金武町	37.84	5,482	11,450	5,736	5,714	▲ 5	2.09	302.6
伊江村	22.78	2,266	4,475	2,252	2,223	▲ 49	1.97	196.4
中 頭 郡	107.31	66,635	159,222	78,328	80,894	582	2.39	1483.8
読谷村	35.28	16,858	41,642	20,520	21,122	161	2.47	1180.3
嘉手納町	15.12	5,655	13,409	6,503	6,906	▲ 115	2.37	886.8
北谷町	13.93	12,411	28,850	13,842	15,008	▲ 62	2.32	2071.1
北中城村	11.54	7,532	17,821	8,571	9,250	311	2.37	1544.3
中城村	15.53	9,175	22,046	11,022	11,024	284	2.40	1419.6
西原町	15.90	15,004	35,454	17,870	17,584	3	2.36	2229.8
島 尻 郡	234.87	45,072	107,129	53,548	53,581	766	2.38	456.1
与那原町	5.18	8,560	20,117	9,848	10,269	135	2.35	3883.6
南風原町	10.76	16,003	40,375	19,849	20,526	470	2.52	3752.3
渡嘉敷村	19.23	424	724	394	330	13	1.71	37.6
座間味村	16.74	544	915	505	410	1	1.68	54.7
栗国村	7.65	420	689	369	320	▲ 7	1.64	90.1
渡名喜村	3.87	215	345	197	148	▲ 11	1.60	89.1
南大東村	30.52	666	1,257	715	542	▲ 5	1.89	41.2
北大東村	13.07	292	567	330	237	▲ 22	1.94	43.4
伊平屋村	21.82	588	1,210	642	568	▲ 21	2.06	55.5
伊是名村	15.43	745	1,354	728	626	▲ 54	1.82	87.8
久米島町	63.65	3,997	7,694	4,094	3,600	▲ 78	1.92	120.9
八重瀬町	26.96	12,618	31,882	15,877	16,005	345	2.53	1182.6
宮 古 郡	22.00	520	1,103	603	500	▲ 19	2.12	50.1
多良間村	22.00	520	1,103	603	500	▲ 19	2.12	50.1
八 重 山 郡	363.30	3,436	5,997	3,124	2,873	▲ 61	1.75	16.5
竹富町	334.40	2,483	4,300	2,211	2,089	▲ 42	1.73	12.9
与那国町	28.90	953	1,697	913	784	▲ 19	1.78	58.7

(注) 面積は「令和3年全国都道府県市区町村別面積調(1月1日時点)」(国土地理院)による。

資料：沖縄県企画部市町村課



3-1.	市別労働力状態(8区分)、15歳以上人口	54
3-2.	男女別労働力状態(15歳以上人口)の推移	55
3-3.	産業別就業者数の推移	56
3-4.	出稼労働者職業紹介状況	57
3-5.	障害者の職業紹介等状況	57
3-6.	産業別新規求人数(新規学卒を除きパートタイム含む)	57
3-7.	新規学卒者職業紹介状況の推移	58
3-8.	中高年齢者職業紹介状況(パートタイムを除く)	58
3-9.	職業紹介状況(新規学卒を除きパートタイム含む)	59

3-1. 市別労働力状態（8区分）、15歳以上人口

令和2年10月1日現在の石垣市の労働力人口の状況をみると、15歳以上人口38,654人のうち、就業者が19,447人（全体の50.3%）、完全失業者が896人（同2.3%）で、この双方を合わせた労働人口は20,343人となり、全体の52.6%（労働力率）を占める。女性、高齢者、そして若者…非労働力人口に含まれるこうした幅広い人材を活用するために、いかにして就業機会を創出し、労働市場への参加あるいは復帰を促していくかが、今後の労働力率改善の課題である。

地域	総数	労働力人口						非労働力人口				不詳	
		就業者		失業者		完全失業者	総数	家事	通学	その他			
		総数	主に仕事	家事・仕事	通学・仕事						休業者		
						総数	主に仕事	家事・仕事	通学・仕事	休業者			
沖縄県	1,195,862	611,102	577,419	495,288	50,488	9,745	21,898	33,683	349,696	110,730	60,921	178,045	235,064
那覇市	261,823	133,907	125,837	107,559	10,809	2,362	5,107	8,070	78,641	25,935	13,221	39,485	49,275
宜野湾市	79,417	38,238	36,086	30,536	3,208	864	1478	2,152	20,621	7,051	3,964	9,606	20,558
石垣市	38,654	20,343	19,447	16,902	1,737	84	724	896	8,541	2,852	1,269	4,420	9,770
浦添市	94,466	47,370	44,947	38,475	3,757	967	1748	2,423	25,179	8,313	5,110	11,756	21,917
名護市	51,153	26,440	25,151	21,491	2,004	631	1025	1,289	15,349	4,195	3,261	7,893	9,364
糸満市	49,591	27,826	26,186	22,409	2,392	387	998	1,640	16,123	4,991	2,664	8,468	5,642
沖縄市	114,527	51,759	48,643	41,420	4,409	786	2,028	3,116	29,781	9,870	5,492	14,419	32,987
豊見城市	51,488	27,837	26,490	22,687	2,359	411	1033	1,347	14,009	4,815	2,785	6,409	9,642
うるま市	103,729	44,596	41,989	35,883	3,763	621	1722	2,607	27,155	8,724	4,615	13,816	31,978
宮古島市	43,592	25,329	24,407	21,454	2,224	75	654	922	13,145	4,100	1,438	7,607	5,118
南城市	36,166	19,869	18,736	16,204	1,670	258	604	1,133	13,035	3,746	1,937	7,352	3,262

（注）総数は「不詳」も含むので、内訳とは必ずしも一致しない。

資料：令和2年国勢調査

令和2年10月1日現在

3-2. 男女別労働力状態（15歳以上人口）の推移

令和2年と平成27年を比較すると、新型コロナウイルス感染症拡大の影響を受け、労働力人口は大幅に減少している。それに伴い、男女の労働力率も大幅に低下している。一方で、男性の失業率には若干の改善が見られる。

区	分	全体総数 (人)	労働力人口			非労働力人口 (人)	労働力率 (%)	失業率 (%)
			労働者(人)		完全失業者(人)			
			総数(人)	就業者(人)				
平成17年	総数	36,531	23,022	21,410	1,612	11,757	63.0	7.0
	男	17,874	13,217	12,157	1,060	3,585	73.9	8.0
	女	18,657	9,805	9,253	552	8,172	52.6	5.6
	総数	38,169	24,076	22,275	1,801	11,465	63.1	7.5
平成22年	男	18,829	13,787	12,567	1,220	3,722	73.2	8.8
	女	19,340	10,289	9,708	581	7,743	53.2	5.6
平成27年	総数	38,669	23,832	22,711	1,121	11,497	61.6	4.7
	男	19,125	13,402	12,674	728	4,040	70.1	5.4
	女	19,544	10,430	10,037	393	7,457	53.4	3.8
	総数	38,654	20,343	19,447	896	8,541	52.6	4.4
令和2年	男	19,292	11,092	10,558	534	3,080	57.5	4.8
	女	19,362	9,251	8,889	362	5,461	47.8	3.9

(注)

□ (1) 労働力率 = 総数 ÷ 全体総数 × 100 失業率 = 完全失業者 ÷ 総数 × 100 □

(2) 総数は「不詳」を含むので、内訳とは必ずしも一致しない。

資料：令和2年国勢調査

3-3. 産業別就業者数の推移

令和2年の15歳以上就業者19,447人の産業別分布をみると、①「医療・福祉」の2,525人（全体の13.0%）が最も多く、次いで②「卸売・小売業」2,484人（同12.8%）、③「宿泊業、飲食サービス業」2,451人（同12.6%）、④「建設業」1,559人（同8.0%）の順となっている。また、産業を3部門にまとめた、その就業者の割合をみると、①第3次産業が14,599人（全体の75.0%）と大半を占め、次いで②第2次産業が2,447人（同12.6%）、③第1次産業が1,511人（同7.8%）の順となっている。

産業別構成の過去10年間の推移は、第1次産業が平成22年で1,957人（全体の8.8%）→令和2年1,511人（同7.8%）と1.0ポイント減少。第2次産業が、平成22年で3,190人（同14.3%）→令和2年2,447人（同12.6%）と1.7ポイント減少。いずれも減少傾向を示している。一方、第3次産業は平成22年14,890人（同66.8%）→27年16,341人（同71.9%）→令和2年14,599人（全体の75.0%）と変動はありながらも、石垣市の基幹産業として安定した数値で推移している。

令和2年10月1日現在

大分類	数	平成22年			平成27年			令和2年		
		総数	男	女	総数	男	女	総数	男	女
総	数	22,275	12,567	9,708	22,711	12,674	10,037	19,447	10,558	8,889
第1次産業		1,957	1,513	444	2,075	1,601	474	1,511	1,124	387
農業		1,655	1,242	413	1,787	1,341	446	1,304	939	365
林業		14	12	2	14	12	2	10	9	1
漁業		288	259	29	274	248	26	197	176	21
第2次産業		3,190	2,431	759	3,114	2,295	819	2,447	1,797	650
鉱業		-	-	-	-	-	-	-	-	-
鉱業・採石業・砂利採取業		22	21	1	10	10	-	11	9	2
建設業		2,071	1,808	263	1,893	1,634	259	1,559	1,302	257
製造業		1,097	602	495	1,211	651	560	877	486	391
第3次産業		14,890	7,339	7,551	16,341	8,081	8,260	14,599	7,105	7,494
電気、ガス、熱供給、水道業		105	83	22	112	90	22	100	83	17
情報通信業		197	128	69	197	128	69	181	118	63
運輸業		-	-	-	-	-	-	-	-	-
運輸、郵便業		1,268	1,055	213	1,142	940	202	929	748	181
卸売、小売業、飲食店		-	-	-	-	-	-	-	-	-
卸売、小売業		2,985	1,247	1,738	3,093	1,311	1,782	2,484	1,057	1,427
金融、保険業		215	82	133	236	88	148	163	46	117
不動産業		-	-	-	-	-	-	-	-	-
不動産業、物品賃貸業		334	214	120	442	290	152	433	262	171
学術研究、専門・技術サービス業		661	453	208	647	427	220	626	417	209
宿泊業、飲食サービス業		2,602	1,123	1,479	2,817	1,218	1,599	2,451	1,088	1,363
生活関連サービス業、娯楽業		963	446	517	1,057	491	566	900	418	482
教育・学習支援業		1,002	414	588	1,070	461	609	999	407	592
医療・福祉		2,068	499	1,569	2,523	601	1,922	2,525	614	1,911
複合サービス事業		140	80	60	229	150	79	187	111	76
サービス業		-	-	-	-	-	-	-	-	-
サービス業（他に分類されないもの）		1,168	656	512	1,279	766	513	1,078	641	437
公務（他に分類されないもの）		1,182	859	323	1,497	1,120	377	1,543	1,095	448
分類不能		2,238	1,284	954	1,181	697	484	890	532	358

(注)

資料：令和2年国勢調査

- (1) 調査年により分類が変更されている場合がある。
(2) 総数は「不詳」を含むので内訳とは必ずしも一致しない。

3-4. 出稼労働者職業紹介状況

八重山管内の求人数が増加していることから、県外就職希望者の減少傾向になり、それに伴い就職者数も減少していると予想される。

各年3月31日現在

年度別	求人数	地域別就職件数					産業別就職件数				
		計	京浜地域	中京地域	京阪神地域	その他の県	計	建設業	製造業	運輸通信業	その他
平成27年度	58	2	0	1	0	1	2	0	1	0	1
平成28年度	6	1	0	1	0	0	1	0	1	0	0
平成29年度	0	0	0	0	0	0	0	0	0	0	0
平成30年度	0	0	0	0	0	0	0	0	0	0	0
令和元年度	0	0	0	0	0	0	0	0	0	0	0
令和2年度	0	0	0	0	0	0	0	0	0	0	0

資料：八重山公共職業安定所

3-5. 障害者の職業紹介等状況

障害者の就業意欲は近年急速に高まり、障害者が職業を通して、社会を支える一員として誇りをもち、自立した生活を送ることができるよう、障害者雇用対策がすすめられている。

障害者が、その能力に応じて働き、地域で自立した生活を送ることができるよう、就業環境の整備や企業と障害者への支援体制の整備が求められる。

令和3年3月31日現在

区分	内訳	計	身体障害者	身体障害者以外
職業紹介	1. 新規求職申込件数	104	41	63
	2. 就職件数	71	27	44
登録	3. 新規登録者件数	46	18	28
	4. 期末現在登録者数	751	294	457
	有効求職者数	157	61	96
	就業中の者	385	130	255
	保留中の者	209	103	106

資料：八重山公共職業安定所

3-6. 産業別新規求人数（新規学卒を除きパートタイム含む）

各年3月31日現在

区分	平成29年度	平成30年度	令和元年度	令和2年度
農林漁業	141	86	82	101
鉱業	0	7	6	3
建設業	139	136	254	212
製造業	214	264	285	114
電気・ガス・熱供給・水道	3	4	4	0
情報通信	23	49	27	22
運輸業	162	150	178	67
卸売・小売	510	595	590	285
金融・保険	2	0	5	1
不動産・物品賃貸	175	310	210	110
学術研究	71	59	70	91
宿泊・飲食	1,573	1,862	1,729	818
生活関連・娯楽	340	275	332	276
教育・学習	50	56	70	86
医療・福祉	1062	1,191	1,248	958
複合サービス	39	86	72	71
サービス	330	453	497	367
公務・その他	291	456	760	857
計	5,125	6,039	6,419	4,439

単位：人

資料：八重山公共職業安定所

3-7. 新規学卒者職業紹介状況の推移

各年3月31日現在

区分	平成27年度		平成28年度		平成29年度		平成30年度		令和元年度		令和2年度	
	中学	高校	中学	高校	中学	高校	中学	高校	中学	高校	中学	高校
求職者数	0	93	1	88	1	94	6	102	0	89	0	72
求人数	0	108	0	99	0	113	0	116	0	110	0	88
就職者数	0	92	1	88	1	94	1	102	0	89	0	72
うち県外	0	59	0	42	0	59	1	64	0	53	0	37
就職率 (%)	0.0	98.9	100.0	100.0	100.0	100.0	16.7	100.0	0.0	100.0	0.0	100.0

資料：八重山公共職業安定所

(注) 高校求人数について、平成24年度から県外・管轄外の事業所からの連絡求人の取扱いが変更されたことにより郵送の必要がなくなったことから、連絡を受けた求人数が大幅に減少している。

(注) 調査時期は6月末

3-8. 中高年齢者職業紹介状況 (パートタイムを除く)

各年3月31日現在

区分	新規求職申込者数		有効求職者数			紹介件数		就職件数		
	常用	月平均	常用	(保) 受給者	常用	常用	常用	(保) 受給者		
平成25年度	736	698	332	324	159	879	772	204	180	63
平成26年度	609	596	268	263	82	734	696	191	183	49
平成27年度	555	550	223	220	73	642	580	178	160	42
平成28年度	563	551	204	199	71	574	500	177	156	50
平成29年度	598	589	188	183	68	730	669	224	207	58
平成30年度	757	743	229	223	76	807	730	363	334	73
令和元年度	805	801	242	238	77	729	688	266	254	74
令和2年度	892	881	287	283	103	720	647	238	201	54
対前年度増減率	10.8	10.0	18.6	18.9	33.8	▲ 1.2	▲ 6.0	▲ 10.5	▲ 20.9	▲ 27.0

資料：八重山公共職業安定所

3-9. 職業紹介状況（新規学卒を除きパートタイム含む）

新型コロナウイルス感染症の影響を受け、新規求人数4,439人と対前年度比69.2%と大きく減少。新規求職申込件数は3,499件と対前年度比113.6%と上昇。結果、平成25年以来7年ぶりに有効求人倍率が1倍を下回る。

区分	A. 新規求職 申込件数		B. 月間有効求職者数 (月平均)		C. 新規求込者		D. 月間有効求込人数		求人倍率			F. 就職件数			就職率		充足率				
	常用		常用 (保) 受給者		常用		常用		新規 C/A		有効 D/B		常用			保		F/A ×100		G/C ×100	
	常用	(保) 受給者	常用	(保) 受給者	常用	保	常用	保	常用	保	常用	保	常用	保	常用	保	常用	保	常用	保	
平成27年度	2,736	2,701	11,076	10,945	3,566	4,866	4,085	13,052	11,213	1.78	1.18	1.11	995	221	52	1,030	40.6	21.2			
平成28年度	2,600	2,537	9,924	9,730	3,249	5,060	4,431	14,304	12,391	1.95	1.44	1,170	1,013	144	63	1,077	45.0	21.3			
平成29年度	2,636	2,597	9,540	9,396	3,216	5,125	4,521	14,491	12,851	1.94	1.52	1,161	1,030	245	54	1,057	44.0	20.6			
平成30年度	2,810	2,754	10,209	10,019	3,247	6,039	5,441	16,687	15,101	2.15	1.63	1,432	1,276	176	12	1,302	51.0	21.6			
令和元年度	3,080	3,049	11,013	10,911	3,156	6,419	5,946	18,213	16,998	2.08	1.65	1,402	1,301	151	69	1,276	45.5	19.9			
令和2年度	3,499	3,427	12,977	12,758	4,279	4,439	4,035	12,119	11,151	1.27	0.93	1,918	1,775	168	51	1,854	54.8	41.8			
月平均	292	286	1,081	1,063	357	370	336	1,010	929	-	-	160	148	14	4	155	-	-			
対前年比※	113.6	112.4	117.8	116.9	135.6	69.2	67.9	66.5	65.6	60.9	56.5	136.8	136.4	111.3	73.9	145.3	120.4	210.1			
令和2年4月	350	332	1,259	1,234	251	258	219	1,405	1,298	0.74	1.12	398	372	12	6	389	113.7	150.8			
5月	264	257	1,019	992	298	203	189	775	724	0.77	0.76	97	87	13	4	88	36.7	43.3			
6月	262	260	1,042	1,020	360	300	296	666	629	1.15	0.64	101	97	14	8	89	38.5	29.7			
7月	228	223	1,043	1,028	393	338	299	724	675	1.48	0.69	106	101	15	1	100	46.5	29.6			
8月	211	205	1,017	1,000	397	217	215	721	684	1.03	0.71	73	65	11	2	66	34.6	30.4			
9月	236	234	1,013	1,001	412	291	269	719	687	1.23	0.71	86	82	13	6	79	36.4	27.1			
10月	230	229	1,033	1,023	420	466	407	920	841	2.03	0.89	83	80	20	8	75	36.1	16.1			
11月	164	161	969	957	386	335	319	996	906	2.04	1.03	83	77	19	3	80	50.6	23.9			
12月	169	163	889	875	367	324	270	994	899	1.92	1.12	70	57	9	2	78	41.4	24.1			
令和3年1月	305	293	964	942	350	914	824	1,518	1,368	3.00	1.57	91	61	9	6	84	29.8	9.2			
2月	738	733	1,489	1,466	318	359	348	1,493	1,390	0.49	1.00	505	494	16	1	506	68.4	140.9			
3月	342	337	1,240	1,220	327	434	380	1,188	1,050	1.27	0.96	225	202	17	4	220	65.8	50.7			

資料：八重山公共職業安定所

(注) (1) 増減率(%)。但し、求人倍率、就職率及び充足率については増減ポイントで表した。
(2) (保) 受給者はパートタイムを除く



4 事業所

4-1.	経済活動別市内総生産の推移	61
4-2.	市別民営事業所数及び男女別従業者数	61
4-3.	産業(大分類)別民営事業所数、男女別従業者数及び常用雇用者数	62
4-4.	産業(中分類)別民営事業所数、男女別従業者数及び常用雇用者数	62
4-5.	企業産業(大分類)、企業等数、事業所数、従業者数等	65
4-6.	市別事業所数、従業者数、投資総額等(従業者30人以上の事業所)	66
4-7.	産業中分類別事業所数、従業者数等(工業)	66
4-8.	市別事業所数、従業者数及び有形固定資産額(従業者30人以上/工業)	67
4-9.	市別事業所数、従業者数及び製造品出荷額等(従業者4人以上/工業)	68

4-1. 経済活動別市内総生産の推移

平成30年度の推移をみると、第1次産業が前年度を下回ったものの、第2次産業は7.2%と前年度を上回っている。第3次産業については、電気・ガス・水道・廃棄物処理業、卸売・小売業、宿泊・飲食サービス業、専門・科学技術、業務支援サービス業、その他のサービスが前年度より下がったものの、それ以外は前年度を上回っている。

区分	平成23年度	平成24年度	平成25年度	平成26年度	平成27年度	平成28年度	平成29年度	平成30年度	
								実数	前年度率
第1次産業	5,046	5,574	5,553	6,306	6,012	8,035	7,240	6,631	▲ 8.4
農業	4,449	4,931	4,894	5,493	5,143	7,179	6,327	5,651	▲ 10.7
林業	21	22	22	26	25	25	23	23	0.0
水産業	576	621	637	787	844	831	890	957	7.5
第2次産業	20,082	15,060	18,175	16,138	25,453	24,148	30,240	32,425	7.2
鉱業	248	201	197	181	140	127	133	125	▲ 6.0
製造業	5,474	5,133	5,838	5,473	5,709	5,937	5,862	6,186	5.5
建設業	14,360	9,726	12,140	10,484	19,604	18,084	24,245	26,114	7.7
第3次産業	108,001	113,874	120,076	122,743	125,524	128,725	129,476	131,224	1.4
電気・ガス・水道・ 廃棄物処理業	3,462	3,485	3,766	4,333	4,465	4,689	4,938	4,908	▲ 0.6
卸売・小売業	9,700	10,708	11,473	11,525	11,795	11,635	11,857	11,562	▲ 2.5
金融・保険業	3,289	2,894	2,749	2,453	2,559	2,459	2,527	2,581	2.1
不動産業	15,284	15,471	15,240	14,605	14,943	14,984	15,331	15,768	2.9
運輸・郵便業	10,895	11,311	15,310	17,921	16,482	16,419	15,781	17,665	11.9
情報通信業	653	984	1,074	1,121	1,279	1,322	1,302	1,348	3.5
宿泊・飲食サービス業	9,249	10,220	11,193	11,306	12,382	14,397	14,502	13,682	▲ 5.7
専門・科学技術、 業務支援サービス業	11,864	14,570	15,205	14,786	16,004	16,948	16,822	16,478	▲ 2.0
公務	15,725	16,637	17,537	18,567	18,717	18,632	18,924	19,439	2.7
教育	9,421	8,569	8,506	8,614	8,736	8,748	8,876	8,972	1.1
保健衛生・社会事業	11,719	12,255	11,400	10,939	11,335	11,621	11,763	12,176	3.5
その他のサービス	6,740	6,770	6,623	6,573	6,827	6,871	6,853	6,645	▲ 3.0
合計	133,129	134,508	143,804	145,187	156,989	160,908	166,956	170,280	2.0

(単位：百万円)

資料：平成30年度沖縄県市町村民所得

4-2. 市別民営事業所数及び男女別従業者数

令和3年6月1日現在

区分	事業所数			従業者数				
	平成28年	令和3年	増加率	平成28年	令和3年		増加率	
					男	女		
沖縄県	64,285	73,484	14.3	553,619	581,124	299,484	279,473	5.0
那覇市	17,339	20,508	18.3	156,031	161,488	83,458	77,563	3.5
宜野湾市	3,661	4,294	17.3	32,121	33,609	17,024	16,538	4.6
石垣市	3,085	3,448	11.8	19,879	19,521	10,001	9,493	▲ 1.8
浦添市	5,206	6,059	16.4	55,345	62,012	34,766	27,149	12.0
名護市	2,874	3,057	6.4	24,455	25,009	13,254	11,675	2.3
糸満市	2,398	2,575	7.4	20,501	20,826	11,081	9,735	1.6
沖縄市	5,275	6,093	15.5	44,432	47,189	22,460	24,570	6.2
豊見城市	2,043	2,570	25.8	21,729	23,879	11,598	12,213	9.9
うるま市	4,368	4,939	13.1	37,062	38,527	19,431	18,933	4.0
宮古島市	2,918	3,447	18.1	18,360	20,398	10,486	9,894	11.1
南城市	1,366	1,604	17.4	9,651	11,348	5,458	5,889	17.6

(単位：箇所、%)

資料：令和3年経済センサスー活動調査

(注) 従業者数合計については男女別の不詳を含む。

4-3. 産業(大分類)別民営事業所数, 男女別従業者数及び常用雇用者数

平成28年6月1日現在

区分	事業所数	従業者数						その他 (%)
		男	女	うち常用雇用者		男	女	
				男	女			
全産業(公務を除く)	3,085	19,879	10,067	9,718	15,788	7,695	8,007	25.9
農林漁業	50	305	228	73	229	168	57	33.2
非農林漁業	3,035	19,574	9,839	9,645	15,559	7,527	7,950	25.8
鉱業, 採石業, 砂利採取業	5	45	37	8	36	29	7	25.0
建設業	200	1,557	1,298	256	1,167	977	188	33.4
製造業	187	1,296	737	559	975	538	437	32.9
電気・ガス・熱供給・水道業	1	40	39	1	40	39	1	0.0
情報通信業	24	207	142	54	175	116	48	18.3
運輸業, 郵便業	80	1,225	1,036	189	1,141	968	173	7.4
卸売業, 小売業	784	4,411	1,931	2,470	3,430	1,408	2,015	28.6
金融業, 保険業	27	253	93	160	239	86	153	5.9
不動産業, 物品賃貸業	210	703	439	260	465	275	186	51.2
学術研究, 専門・技術サービス業	117	589	388	199	452	280	170	30.3
宿泊業, 飲食サービス業	694	3,954	1,661	2,280	2,968	1,219	1,736	33.2
生活関連サービス業, 娯楽業	289	1,049	463	581	672	270	400	56.1
教育, 学習支援業	80	259	90	169	166	50	116	56.0
医療, 福祉	179	2,498	613	1,878	2,307	521	1,780	8.3
複合サービス事業	11	237	152	85	237	152	85	0.0
サービス業(他に分類されないもの)	147	1,251	720	496	1,089	599	455	14.9

(注) 従業者数合計、うち常用雇用者合計については男女別の不詳を含む。

資料：平成28年経済センサスー活動調査

4-4. 産業(中分類)別民営事業所数, 男女別従業者数及び常用雇用者数

平成28年6月1日現在

産業区分	事業所数	従業者数						その他 (%)
		男	女	うち常用雇用者		男	女	
				男	女			
全産業(公務を除く)	3,085	19,879	10,067	9,718	15,788	7,695	8,007	20.6
農林漁業	50	305	228	73	229	168	57	24.9
農業, 林業	47	278	206	68	206	150	52	25.9
農業	46	270	199	67	199	144	51	26.3
林業	1	8	7	1	7	6	1	12.5
漁業(水産養殖業)	3	27	22	5	23	18	5	14.8
非農林漁業(公務を除く)	3,035	19,574	9,839	9,645	15,559	7,527	7,950	20.5
鉱業, 採石業, 砂利採取業	5	45	37	8	36	29	7	20.0
建設業	200	1,557	1,298	256	1,167	977	188	25.0
総合工事業	117	1,022	863	159	767	651	116	25.0
職別工事業(設備工事業を除く)	37	209	171	35	147	118	27	29.7
設備工事業	46	326	264	62	253	208	45	22.4
製造業	187	1,296	737	559	975	538	437	24.8
食料品製造業	82	666	336	330	524	256	268	21.3
飲料・たばこ・飼料製造業	14	106	65	41	75	49	26	29.2
繊維工業	9	80	21	59	57	13	44	28.8
木材・木製品製造業(家具を除く)	3	5	4	1	1	1	-	80.0
家具・装備品製造業	8	42	32	10	31	22	9	26.2
印刷・同関連業	6	24	12	12	13	6	7	45.8
化学工業	3	40	20	20	36	17	19	10.0
石油製品・石炭製品製造業	1	2	2	-	1	1	-	50.0
プラスチック製品製造業(別掲を除く)	2	5	3	2	1	1	-	80.0
ゴム製品製造業	3	4	3	1	1	-	1	75.0
なめし革・同製品・毛皮製造業	1	3	2	1	2	1	1	33.3
窯業・土石製品製造業	20	170	132	38	135	106	29	20.6
鉄鋼業	1	7	6	1	6	5	1	14.3
金属製品製造業	16	75	62	13	50	41	9	33.3
はん用機械器具製造業	2	3	2	1	-	-	-	-

(つづき)

産業区分	事業所数	従業者数						
					うち常用雇用者			その他 (%)
		男	女		男	女		
生産用機械器具製造業	2	3	3	-	1	1	-	66.7
輸送用機械器具製造業	2	8	6	2	3	2	1	62.5
その他の製造業	12	53	26	27	38	16	22	28.3
電気	1	40	39	1	40	39	1	0.0
情報通信業	24	207	142	54	175	116	48	15.5
通信業	2	5	2	3	5	2	3	0.0
放送業	3	26	16	10	24	14	10	7.7
情報サービス業	7	33	9	13	24	5	8	27.3
インターネット附随サービス業	3	24	19	5	21	16	5	12.5
映像・音声・文字情報制作業	9	119	96	23	101	79	22	15.1
運輸業，郵便業	80	1,225	1,036	189	1,141	968	173	6.9
道路旅客運送業	17	513	465	48	493	451	42	3.9
道路貨物運送業	28	184	157	27	150	128	22	18.5
水運業	9	230	186	44	219	178	41	4.8
航空運輸業	8	67	60	7	66	59	7	1.5
運輸に附帯するサービス業	17	222	163	59	204	147	57	8.1
卸売業，小売業	784	4,411	1,931	2,470	3,430	1,408	2,015	22.2
各種商品卸売業	2	6	5	1	3	2	1	50.0
繊維・衣服等卸売業	6	15	2	13	8	1	7	46.7
飲食料品卸売業	57	376	225	151	294	166	128	21.8
建築材料，鉱物・金属材料等卸売業	26	180	138	42	140	111	29	22.2
機械器具卸売業	21	82	62	20	72	52	20	12.2
その他の卸売業	19	93	46	47	61	29	32	34.4
各種商品小売業	2	140	31	109	140	31	109	0.0
織物・衣服・身の回り品小売業	97	262	70	190	162	29	132	38.2
飲食料品小売業	238	1,689	513	1,171	1,381	391	986	18.2
機械器具小売業	75	353	248	102	243	169	72	31.2
その他の小売業	232	1,164	560	604	877	398	479	24.7
無店舗小売業	9	51	31	20	49	29	20	3.9
金融業，保険業	27	253	93	160	239	86	153	5.5
銀行業	4	99	41	58	99	41	58	0.0
協同組織金融業	1	10	8	2	10	8	2	0.0
貸金業，クレジットカード業等非預金信用機関	4	16	11	5	13	9	4	18.8
補助的金融業等	1	1	1	-	1	1	-	0.0
保険業(保険媒介代理業，保険サービス業を含む)	16	126	31	95	115	26	89	8.7
不動産業，物品賃貸業	210	703	439	260	465	275	186	33.9
不動産取引業	34	133	70	63	88	43	45	33.8
不動産賃貸業・管理業	127	238	139	99	95	42	53	60.1
物品賃貸業	49	332	230	98	282	190	88	15.1
学術研究，専門・技術サービス業	117	589	388	199	452	280	170	23.3
学術・開発研究機関	4	128	72	56	119	70	49	7.0
専門サービス業(他に分類されないもの)	34	96	50	46	64	22	42	33.3
広告業	2	7	4	3	5	2	3	28.6
技術サービス業(他に分類されないもの)	77	358	262	94	264	186	76	26.3
宿泊業，飲食サービス業	694	3,954	1,661	2,280	2,968	1,219	1,736	24.9
宿泊業	132	1,432	621	811	1,229	517	712	14.2
飲食店	540	2,394	1,015	1,379	1,623	684	939	32.2
持ち帰り・配達飲食サービス業	21	127	25	89	116	18	85	8.7
生活関連サービス業，娯楽業	289	1,049	463	581	672	270	400	35.9
洗濯・理容・美容・浴場業	169	473	149	324	291	77	214	38.5
その他の生活関連サービス業	36	127	67	60	84	42	42	33.9
娯楽業	84	449	247	197	297	151	144	33.9
教育，学習支援業	80	259	90	169	166	50	116	35.9
学校教育	3	56	5	51	56	5	51	0.0
その他の教育，学習支援業	77	203	85	118	110	45	65	45.8
医療，福祉	179	2,498	613	1,878	2,307	521	1,780	7.6
医療業	73	722	183	539	619	114	505	14.3
保健衛生	1	2	-	2	2	-	2	0.0
社会保険・社会福祉・介護事業	105	1,774	430	1,337	1,686	407	1,273	5.0

(つづき)

	事業所数	従業者数						その他 (%)
		うち常用雇用者						
		男	女	男	女	男	女	
複合サービス事業	11	237	152	85	237	152	85	0.0
郵便局	8	185	127	58	185	127	58	0.0
協同組合(他に分類されないもの)	3	52	25	27	52	25	27	0.0
サービス業(他に分類されないもの)	147	1,251	720	496	1,089	599	455	12.9
廃棄物処理業	14	92	67	14	77	57	9	16.3
自動車整備業	44	147	110	37	80	61	19	45.6
機械等修理業(別掲を除く)	18	60	45	15	36	32	4	40.0
職業紹介・労働者派遣業	1	10	4	6	9	3	6	10.0
その他の事業サービス業	34	849	436	389	817	409	384	3.8
政治・経済・文化団体	18	51	29	22	35	15	20	31.4
宗教	17	25	15	10	19	9	10	24.0
その他のサービス業	1	17	14	3	16	13	3	5.9

(注) 従業者数合計については男女別の不詳を含む。

資料：平成28年経済センサスー活動調査

4-5. 企業産業(大分類)、企業等数、事業所数、従業員数、従業者数等

企業産業大分類	企業等数	事業所数	従業員数(人)	売上(収入)金額(注1)	総額(注2)	売上原価(注3)	販売費及び一般管理費(注3)	給与総額	費用					付加価値額	設備投資額		
									福利厚生費(注4)	動産・不動産賃借料	減価償却費	租税公課	外注費(注4)		支払利息等(注5)	有形固定資産(土地を除く)	無形固定資産(ソフトウェアのみ)
総数	2,330	2,549	14,831	142,444	122,600	59,123	34,465	27,106	2,750	3,987	4,326	1,563	9,858	860	48,512	3,426	194
農林漁業	35	46	286	2,857	2,692	1,570	1,047	515	40	41	201	30	45	47	711	80	-
鉱業、採石業、砂利採取業	4	5	45	753	709	396	313	135	14	5	50	11	-	7	189	24	-
建設業	172	177	1,443	29,416	25,525	18,140	5,976	3,690	532	501	668	138	7,379	84	7,720	152	3
製造業	170	187	1,243	12,259	10,608	6,090	3,099	2,490	309	207	536	235	262	54	4,377	476	16
電気・ガス・熱供給・水道業	-	-	-	-	-	-	-	-	-	-	-	-	-	-	-	-	-
情報通信業	13	14	162	1,389	1,157	390	711	339	41	20	81	15	78	21	585	41	2
運輸業、郵便業	49	62	1,157	9,785	7,970	4,782	3,014	3,096	393	154	385	62	726	41	4,973	133	-
卸売業、小売業	549	630	2,906	41,204	36,769	21,069	7,762	4,085	270	680	543	305	312	140	8,825	683	149
金融業、保険業	7	7	14	49	42	21	1	2	1	1	-	0	29	0	-
不動産業、物品賃貸業	176	182	515	4,061	3,214	764	1,698	762	67	248	340	137	38	172	1,747	110	1
学術研究、専門・技術サービス業	85	88	302	2,006	1,709	531	557	576	49	50	47	59	180	15	931	15	7
宿泊業、飲食サービス業	550	582	2,833	15,697	12,462	2,929	5,993	3,207	264	1,573	583	326	240	78	6,768	176	8
生活関連サービス業、娯楽業	237	248	772	4,227	3,177	976	1,338	805	127	144	225	78	18	44	1,933	330	1
教育、学習支援業	63	64	178	748	609	103	325	195	18	33	37	9	0	14	342	99	-
医療、福祉	125	161	2,250	12,159	10,741	198	959	5,882	500	240	501	99	396	71	7,399	1,060	6
複合サービス事業	-	-	-	-	-	-	-	-	-	-	-	-	-	-	-	-	-
サービス業 (他に分類されないもの)	95	96	725	5,834	5,216	1,186	1,671	1,308	124	90	128	57	183	72	1,983	48	1

資料：平成28年度経済センサス-活動調査

(注) (1) 各数値については単一・複数事業所数をまとめたものであり、金額についてはすべて百万円単位である。
 (2) 「J」金融業、保険業」及び「会社以外の法人」は「経常収益」、「経常費用」を合算している。
 (3) 「会社企業」のみ(「J」金融業、保険業)を除く。
 (4) 「個人」を除く。
 (5) 「J62 銀行業」及び「J63 協同組織金融業」並びに「個人」を除く。

4-6. 市別事業所数、従業者数、投資総額等（従業者30人以上の事業所）

平成28年6月1日現在

区分	事業所数	従業者数	投資総額 (万円)	リース契約による契約額 及び支払額		事業所 敷地面積 (㎡)	用水量 (m ³ /日)	
				契約額 (万円)	支払額 (万円)		淡水	海水
県 計	174	12,681	1,138,713	126,705	110,149	4,146,616	277,162	99,282
那 覇 市	15	1,067	37,033	6,130	7,256	257,758	803	-
宜野湾市	6	845	6,497	508	701	63,257	211	-
石 垣 市	6	235	25,074	1,151	1,602	271,154	17,416	X
浦 添 市	12	1,464	150,583	62,740	15,805	192,226	1,850	-
名 護 市	8	564	10,001	1,754	3,492	315,093	5,817	-
糸 満 市	24	1,766	53,314	7,562	13,298	202,088	1,330	200
沖 縄 市	9	594	102,025	2,600	4,088	381,881	195,106	-
豊見城市	11	634	31,493	4,471	8,534	359,963	374	-
うるま市	26	1,716	153,920	8,706	18,117	448,861	8,586	38,843
宮古島市	8	342	208,836	1,599	1,739	255,050	20,364	37,000
南 城 市	13	696	157,079	2,191	4,378	103,968	3,507	-

資料：平成28年度経済センサスー活動調査

工業統計調査

工業統計調査は、経済産業省指定統計第10号として、日本標準産業分類F-製造業に属する事業所の毎年1～12月の実績について調査したものである。西暦末尾0、3、5及び8年については全数調査を実施し、それ以外の年は従業者4人以上の事業所を調査している。

4-7. 産業中分類別事業所数、従業者数等（工業）

令和元年6月1日現在

産 業 中 分 類	事業所数	従業者数	現金給与 総額	原材料 使用額等	製造品 出荷額等	粗付加 価値額
食料品製造業	25	315	231,753	163,941	416,168	235,157
飲料・たばこ・飼料製造業	5	73	97,749	33,576	109,111	47,532
繊維工業	2	70	X	X	X	X
家具・装備品製造業	2	31	X	X	X	X
印刷・同関連業	2	14	X	X	X	X
化学工業	1	38	X	X	X	X
窯業・土石製品製造業	11	185	65,844	161,660	345,272	169,228
金属製品製造業	5	38	8,951	32,928	69,477	33,685
その他の製造業	1	10	X	X	X	X
合計	54	774	231,753	438,540	1,042,914	538,063

(単位：人、万円)

資料：令和元年工業統計調査

4-8. 市別事業所数、従業者数及び有形固定資産額（従業者30人以上／工業） 令和元年6月1日現在

市名	事業所数	従業者数	有形固定資産				年末現在高 (万円)
			年初現在高 (万円)	取得額 (万円)	除却額 (万円)	減価償却額 (万円)	
県計	189	14,777	17,540,868	1,794,088	204,942	1,164,658	17,965,356
那覇市	13	1,288	544,474	68,991	21,515	20,763	571,187
宜野湾市	6	266	137,275	49,573	1,208	11,647	173,993
石垣市	5	227	431,636	27,610	1,100	32,225	425,921
浦添市	14	2,028	1,761,015	117,220	3,461	142,265	1,732,509
名護市	11	654	4,568,632	218,427	107,543	148,459	4,531,057
糸満市	29	2,203	2,326,483	220,822	9,756	162,261	2,375,288
沖縄市	10	744	1,790,252	113,203	8,987	107,390	1,787,078
豊見城市	9	548	497,486	12,695	6,028	25,906	478,247
うるま市	29	1,984	1,607,017	406,189	19,620	153,414	1,840,172
宮古島市	6	315	417,854	24,397	2,295	64,086	375,870
南城市	11	615	715,008	50,832	1,604	51,155	713,081

(注)

資料：令和元年工業統計調査

有形固定資産の年初現在高及び取得額については、特定年次（西暦の末尾が0、5の年）は従業者10人以上の事業所、また特定年次以外の年は従業者30人以上の事業所を調査集計した。この表は特定年次以外の年にあたるため、従業者30人以上の事業所が調査対象である。

4-9. 市別事業所数、従業員数及び製造品出荷額等（従業員4人以上／工業）

各年6月1日現在

区分	事業所数			従業員数			製造品出荷額等						
	平成30年 (箇所)	令和元年 (箇所)	対前年増加率 (%)	平成30年 (箇所)	令和元年 (箇所)	対前年増加率 (%)	平成30年 (箇所)	令和元年 (箇所)	対前年増加率 (%)				
	構成比 (%)	構成比 (%)	構成比 (%)	構成比 (%)	構成比 (%)	構成比 (%)	構成比 (%)	構成比 (%)	構成比 (%)				
沖繩県	1,118	1,058	▲ 5.4	100.0	26,042	25,359	▲ 2.6	100.0	49,856,280	48,510,858	▲ 2.7	100.0	
那覇市	94	83	▲ 11.7	7.8	2,205	2,068	▲ 6.2	8.2	3,381,960	2,885,247	▲ 14.7	5.9	
宜野湾市	35	31	▲ 11.4	2.9	657	493	▲ 25.0	1.9	626,861	522,714	▲ 16.6	1.1	
石垣市	58	54	▲ 6.9	5.1	846	774	▲ 8.5	3.1	1,080,149	1,042,914	▲ 3.4	2.1	
浦添市	56	56	0.0	5.3	2,214	2,653	19.8	10.5	6,847,986	6,531,045	▲ 4.6	13.5	
名護市	50	50	0.0	4.7	1,160	1,174	1.2	4.6	4,511,781	4,501,481	▲ 0.2	9.3	
糸満市	116	103	▲ 11.2	9.7	3,299	3,202	▲ 2.9	12.6	4,660,070	4,644,593	▲ 0.3	9.6	
沖繩市	81	77	▲ 4.9	7.3	1,570	1,508	▲ 3.9	5.9	4,428,449	4,645,103	▲ 4.9	9.6	
豊見城市	40	36	▲ 10.0	3.4	964	866	▲ 10.2	3.4	1,933,438	1,788,488	▲ 7.5	3.7	
うるま市	144	139	▲ 3.5	13.1	3,647	3,515	▲ 3.6	13.9	6,151,273	6,018,695	▲ 2.2	12.4	
宮古島市	55	56	1.8	5.3	882	870	▲ 1.4	3.4	1,746,190	1,764,976	▲ 1.1	3.6	
南城市	46	45	▲ 2.2	4.3	1,099	1,057	▲ 3.8	4.2	2,613,992	2,306,072	▲ 11.8	4.8	
区分	現金給与総額			原材料使用額等			粗付加価値額						
	平成30年 (箇所)	令和元年 (箇所)	対前年増加率 (%)	平成30年 (箇所)	令和元年 (箇所)	対前年増加率 (%)	平成30年 (箇所)	令和元年 (箇所)	対前年増加率 (%)				
	構成比 (%)	構成比 (%)	構成比 (%)	構成比 (%)	構成比 (%)	構成比 (%)	構成比 (%)	構成比 (%)	構成比 (%)				
沖繩県	7,291,446	7,627,684	4.6	100.0	27,137,059	27,171,194	0.1	100.0	18,253,351	18,674,423	2.3	100.0	
那覇市	518,062	516,373	▲ 0.3	6.8	1,862,922	1,701,875	▲ 8.6	6.3	1,164,818	1,052,404	▲ 9.7	5.6	
宜野湾市	162,364	130,361	▲ 19.7	1.7	364,867	292,647	▲ 19.8	1.1	264,293	214,386	▲ 18.9	1.1	
石垣市	227,376	231,753	1.9	3.0	440,421	438,540	▲ 0.4	1.6	503,597	538,063	6.8	2.9	
浦添市	665,442	785,597	18.1	10.3	4,289,651	4,295,688	0.1	15.8	1,997,853	2,082,515	4.2	11.2	
名護市	360,988	391,187	8.4	5.1	1,531,759	1,715,117	12.0	6.3	1,746,627	1,729,877	▲ 1.0	9.3	
糸満市	825,984	851,290	3.1	11.2	2,548,882	2,532,828	▲ 0.6	9.3	1,940,191	1,958,935	1.0	10.5	
沖繩市	470,416	506,224	7.6	6.6	3,013,253	3,246,802	7.8	11.9	981,799	1,299,441	32.4	7.0	
豊見城市	262,558	248,292	▲ 5.4	3.3	1,227,307	1,235,819	0.7	4.5	439,119	492,267	12.1	2.6	
うるま市	981,880	1,064,356	8.4	14.0	3,382,097	3,369,933	▲ 0.4	12.4	2,411,015	2,485,441	3.1	13.3	
宮古島市	262,422	277,752	5.8	3.6	722,261	746,452	3.3	2.7	1,064,053	877,715	▲ 17.5	4.7	
南城市	315,248	331,564	5.2	4.3	1,695,949	1,489,520	▲ 12.2	5.5	801,524	757,566	▲ 5.5	4.1	

資料：令和元年工業統計調査



5-1.	市別耕地面積	70
5-2.	市別主副業別経営体数(個人経営体)	70
5-3.	市別経営耕地面積規模別経営体数	71
5-4.	市別年齢別農業経営者数	71
5-5.	市別組織形態別経営体数	72
5-6.	市別農産物販売金額規模別経営体数	72
5-7.	農業集落別甘蔗生産面積および蔗茎量の推移	73
5-8.	農産物の生産状況の推移	74
5-9.	県外出荷野菜生産実績の推移	75
5-10.	家畜、家きん飼養頭羽数の推移	76
5-11.	肉用牛飼養規模の推移	76
5-12.	保有形態別林野面積	76
5-13.	森林資源の現況	77
5-14.	保安林の種別指定状況	77
5-15.	造林実績	77
5-16.	有害鳥獣類駆除実績	77
5-17.	樹苗生産実績	78
5-18.	林産物生産実績	78
5-19.	水揚量の推移	79
5-20.	漁港別登録動力漁船	79

5-1. 市別耕地面積

区分	耕地面積					
		田	畑			
			普通畑	樹園地	牧草地	
沖縄県	37,500	820	36,700	28,900	1,890	5,870
那覇市	4	-	4	-	-	-
宜野湾市	41	21	20	-	-	-
石垣市	5,300	318	4,980	-	-	-
浦添市	5	-	5	-	-	-
名護市	1,340	26	1,310	-	-	-
糸満市	1,410	-	1,410	-	-	-
沖縄市	88	-	88	-	-	-
豊見城市	249	-	249	-	-	-
うるま市	923	11	912	-	-	-
宮古島市	10,600	-	10,600	-	-	-
南城市	1,300	6	1,290	-	-	-

(単位：ha)

資料：「第49次沖縄県農林水産統計年報」

(注) 平成19年から畑の種類別の地域・市町村別とりまとめは行なってない。

5-2. 市別主副業別経営体数（個人経営体）

区分	計	主業	65歳未満の農業従事者がいる		準主業	65歳未満の農業従事者がいる		副業的
沖縄県	10,875	3,621	3,245	1,347	657	5,907		
那覇市	69	26	25	8	8	35		
宜野湾市	42	7	7	6	3	29		
石垣市	586	232	214	64	34	290		
浦添市	21	3	3	3	2	15		
名護市	867	301	270	87	49	479		
糸満市	628	242	219	65	33	321		
沖縄市	38	13	13	9	9	16		
豊見城市	198	114	110	22	17	62		
うるま市	340	143	133	55	40	142		
宮古島市	3,483	862	711	504	181	2,117		
南城市	479	189	181	49	28	241		

(単位：経営体)

資料：2020年農林業センサス

5-3. 市別経営耕地面積規模別経営体数

区分	農業経営体(総数)																											
	0.3未満		0.3~0.5		0.5~1.0		1.0~1.5		1.5~2.0		2.0~3.0		3.0~5.0		5.0~10.0		10.0~20.0		20.0~30.0		30.0~50.0		50.0~100.0		100.0ha以上			
	計	男女	計	男女	計	男女	計	男女	計	男女	計	男女	計	男女	計	男女	計	男女	計	男女	計	男女	計	男女	計	男女	計	男女
沖繩県	11,310	878	1,778	2,828	1,685	1,027	1,202	939	563	139	25	11	5	1														
那覇市	72	24	26	10	3	3	1	1	1	1																		
宜野湾市	43	25	7	6	1	1																						
石垣市	627	2	25	92	82	65	83	134	91	25	16	2	1															
浦添市	23	4	11	3	3		2																					
名護市	889	145	220	264	128	40	36	26	4	1																		
糸満市	659	72	193	230	65	33	21	21	10	2																		
沖繩市	42	9	13	9	5																							
豊見城市	201	64	71	49	6	4	1		1																			
うるま市	359	66	65	103	34	14	17	17	9	1	1																	
宮古島市	3,617	23	219	779	802	552	651	392	147	12	1	2	1															
南城市	506	106	156	141	33	17	16	9	6																			

(単位：経営体)
 (注) 経営体とは、法人格の有無にかかわらず2戸以上の世帯が共同で出資し、一つ以上の農業部門の生産から生産物の販売、収支決算、収益の分配に至るまでの経営のすべてを共同で行うものをいう。
 資料：2020年農林業センサス

5-4. 市別年齢階層別世帯員数(個人経営体)

区分	計		14歳以下		15~29		30~34		35~39		40~44		45~49		50~54		55~59		60~64		65~69		70~74		75~79		80~84		85歳以上		
	男女計	男女	男女	男女	男女	男女	男女	男女	男女	男女	男女	男女	男女	男女	男女	男女	男女	男女	男女	男女	男女	男女	男女	男女	男女	男女	男女	男女	男女		
	沖繩県	26,129	14,628	11,501	820	777	936	745	426	278	517	380	595	390	737	517	795	544	1,248	941	1,880	1,439	2,146	1,667	1,592	1,058	1,116	909	990	877	830
那覇市	197	105	92	13	10	11	9	4	5	8	3	6	8	9	5	1	3	5	5	6	5	12	13	14	10	6	9	7	3	3	4
宜野湾市	110	59	51	-	1	6	6	-	1	3	2	5	3	4	4	2	6	8	9	13	13	3	3	3	3	3	4	-	1	3	
石垣市	1,405	787	618	55	50	59	31	25	11	18	23	35	21	37	32	46	25	58	57	97	71	112	99	87	61	61	52	58	48	39	37
浦添市	54	29	25	2	2	3	2	-	1	1	1	2	2	2	-	1	1	1	1	2	1	4	3	9	6	1	3	2	-	1	2
名護市	1,921	1,115	806	49	38	54	45	38	24	45	23	51	26	60	30	58	29	68	59	128	108	169	135	144	98	107	76	79	53	65	62
糸満市	1,771	972	799	65	71	91	91	33	29	36	33	47	32	59	39	55	39	97	65	91	54	91	88	104	60	76	74	73	75	54	48
沖繩市	114	66	48	3	7	8	1	3	-	5	-	2	1	6	6	-	3	2	5	6	6	11	8	4	5	5	2	1	4	4	
豊見城市	615	327	288	20	32	46	24	13	14	10	11	16	7	27	19	26	15	25	22	37	38	41	29	15	21	20	17	18	13	24	
うるま市	943	564	379	47	35	43	26	17	5	23	18	44	19	43	24	28	14	35	22	56	36	56	37	63	42	34	33	44	36	31	32
宮古島市	7,669	4,161	3,508	133	125	202	140	83	50	120	96	133	85	161	127	223	182	406	317	648	497	650	578	461	344	354	299	303	307	284	361
南城市	1,399	773	626	57	44	66	58	29	19	33	24	33	24	57	28	45	24	55	39	68	71	113	94	61	54	67	50	57	51	32	46

(単位：人)
 資料：2020年農林業センサス

5-5. 市別組織形態別経営体数

区分	法人化している														地方公共 団体・ 財産区	法人化 していない	個人 経営体
	合計	農事 組合 法人		会社			各種団体				その他 法人						
		計	株式会 社	合名・ 合資会 社	相互会 社	小計	農協	各種団体									
								森林組 合	その他 各種団 体								
沖繩県	11,310	71	300	222	14	64	-	8	7	-	1	45	-	10,886	10,875		
那覇市	72	-	3	2	1	-	-	-	-	-	-	-	-	-	69		
宜野湾市	43	-	1	-	-	1	-	-	-	-	-	-	-	-	42		
石垣市	627	3	34	30	2	2	-	-	-	-	-	3	-	587	586		
浦添市	23	-	-	-	-	-	-	-	-	-	-	2	-	21	21		
名護市	889	3	16	10	1	5	-	-	-	-	-	3	-	867	867		
糸満市	659	5	21	14	-	7	-	-	-	-	-	5	-	628	628		
沖繩市	42	4	2	1	1	-	-	-	-	-	-	-	-	38	38		
豊見城市	201	3	-	2	1	1	-	-	-	-	-	1	-	198	198		
うるま市	359	15	4	7	-	-	-	2	1	-	1	2	-	344	340		
宮古島市	3,617	134	29	58	3	36	-	1	1	-	-	7	-	3,483	3,483		
南城市	506	27	1	23	1	2	-	-	-	-	-	-	-	479	479		

(単位：経営体)

資料：2020年農林業センサス

5-6. 市別農産物販売金額規模別経営体数

区分	計	販売なし	販売あり										1億円以上
			50万円未満	50万円～ 100万円	100万円～ 300万円	300万円～ 500万円	500万円～ 1,000万円	1,000万円～ 3,000万円	3,000万円～ 1億円	1億円以上			
沖繩県	11,310	412	2,030	2,880	3,183	1,074	886	647	156	42	-	-	
那覇市	72	8	9	10	29	4	9	3	-	-	-	-	
宜野湾市	43	5	10	14	8	1	1	3	1	-	-	-	
石垣市	627	11	45	101	179	105	92	71	19	4	-	-	
浦添市	23	4	8	3	4	1	2	1	-	-	-	-	
名護市	889	29	227	192	273	77	56	25	8	2	-	-	
糸満市	659	17	152	192	146	49	33	41	26	3	-	-	
沖繩市	42	2	7	6	13	3	4	5	1	1	-	-	
豊見城市	201	8	11	33	69	33	32	13	2	-	-	-	
うるま市	359	30	62	90	70	32	41	22	10	2	-	-	
宮古島市	3,617	88	654	1,132	1,201	256	155	119	8	4	-	-	
南城市	506	22	87	142	139	46	30	24	12	4	-	-	

(単位：経営体)

資料：2020年農林業センサス

5-7. 農業集落別甘蔗生産面積および蔗茎量の推移

区分	総 数			夏 植			春 植			株 出		
	面積 (a)	10aあたり 収量 (kg)	生産量 (kg)	面積 (a)	10aあたり 収量 (kg)	生産量 (kg)	面積 (a)	10aあたり 収量 (kg)	生産量 (kg)	面積 (a)	10aあたり 収量 (kg)	生産量 (kg)
平成24・25年度	131,894	5,145	67,862,755	76,923	5,730	44,074,725	18,506	4,443	8,222,105	36,465	4,269	15,565,925
平成25・26年度	130,592	5,474	71,482,360	73,353	6,848	50,230,930	14,937	3,639	5,436,080	42,302	3,739	15,815,350
平成26・27年度	132,586	6,046	80,162,635	67,594	7,034	47,542,735	20,995	5,543	11,637,515	43,997	4,769	20,982,385
平成27・28年度	146,606	5,226	76,622,865	68,456	6,815	46,651,805	15,356	4,181	6,420,465	62,794	3,750	23,550,595
平成28・29年度	110,132	6,993	77,012,185	51,498	8,086	41,642,085	13,696	6,703	9,180,200	44,938	5,828	26,189,900
平成29・30年度	157,454	7,059	111,140,175	72,197	8,125	58,659,305	15,091	6,219	9,384,490	61,600	5,982	36,847,895
平成30・令和元年度	138,670	6,497	90,100,295	47,958	8,479	40,661,862	17,648	5,537	9,771,305	73,064	5,429	39,667,105
令和元・2年度	129,632	5,176	67,101,860	49,459	6,578	32,536,460	13,476	4,659	6,279,070	66,697	4,241	28,286,330
平野	1,278	5,482	700,605	531	6,230	330,795	10	7,840	7,840	737	4,911	361,970
平久保	1,216	4,645	564,835	449	6,818	306,120	72	3,491	25,135	695	3,361	233,580
久宇良	461	4,455	205,370	299	5,786	172,995	0	0	0	162	1,998	32,375
明石	1,028	4,187	430,455	328	6,227	204,255	43	4,178	17,965	657	3,169	208,235
伊原間	447	3,565	159,335	227	5,652	128,295	35	0	0	185	1,678	31,040
伊野田	5,141	5,070	2,606,350	2,293	6,570	1,506,440	572	4,823	275,895	2,276	3,620	824,015
星野	3,073	5,381	1,653,600	1,100	6,892	758,100	204	5,050	103,010	1,769	4,480	792,490
大里	1,043	5,427	565,990	532	5,628	299,410	49	4,789	23,465	462	5,262	243,115
白保	20,375	5,338	10,876,165	8,347	6,644	5,545,890	1,452	4,994	725,100	10,576	4,354	4,605,175
宮良	10,528	4,911	5,170,090	3,502	6,427	2,250,700	1,500	4,556	683,465	5,526	4,046	2,235,925
大浜	12,060	5,015	6,047,795	4,969	5,871	2,917,175	1,040	5,373	558,740	6,051	4,250	2,571,880
三和	5,983	4,403	2,634,125	2,026	6,190	1,254,020	632	4,254	268,830	3,325	3,342	1,111,275
川原	6,739	5,463	3,681,800	2,328	6,847	1,593,990	529	5,438	287,660	3,882	4,637	1,800,150
開南	4,443	5,241	2,328,735	1,102	6,768	745,840	1,183	4,492	531,430	2,158	4,872	1,051,465
於茂登	1,749	4,956	866,740	958	5,947	569,760	123	1,988	24,450	668	4,080	272,530
平得	5,298	5,071	2,686,625	1,682	6,656	1,119,585	725	4,496	325,970	2,891	4,293	1,241,070
真栄里	1,287	5,026	646,800	126	7,733	97,440	261	5,103	133,185	900	4,624	416,175
登野城	5,556	5,113	2,841,040	1,572	7,163	1,126,065	915	4,208	385,005	3,069	4,334	1,329,970
大川	3,981	5,274	2,099,450	1,889	6,186	1,168,480	455	4,282	194,815	1,637	4,497	736,155
石垣	2,767	5,818	1,609,715	1,397	7,784	1,087,490	177	3,580	63,370	1,193	3,846	458,855
新川	10,339	5,490	5,675,972	3,912	7,004	2,740,095	1,284	5,519	708,650	5,143	4,331	2,227,227
名蔵	10,581	5,906	6,248,693	3,640	7,253	2,640,040	1,199	4,464	535,270	5,742	5,352	3,073,383
嵩田	1,449	6,192	897,170	867	6,968	604,090	0	0	0	582	5,036	293,080
崎枝	1,840	4,043	743,940	451	6,568	296,205	40	2,123	8,490	1,349	3,256	439,245
大嵩	393	4,255	167,225	70	6,414	44,900	60	4,345	26,070	263	3,660	96,255
川平	2,970	4,721	1,402,140	1,444	6,255	903,175	103	4,643	47,825	1,423	3,170	451,140
仲筋	297	6,610	196,330	100	9,775	97,745	0	0	0	197	5,004	98,585
吉原	1,408	3,903	549,505	483	4,609	222,620	136	4,457	60,610	789	3,375	266,275
米原	595	4,655	276,965	437	4,999	218,450	45	2,608	11,735	113	4,140	46,780
富野	805	4,595	369,910	346	6,982	241,560	176	1,781	31,350	283	3,428	97,000
伊土名	669	5,466	365,675	378	5,900	223,030	163	5,902	96,205	128	3,628	46,440
野底	3,803	4,792	1,822,230	1,664	6,721	1,118,445	283	4,022	113,810	1,856	3,179	589,975
試験区(その他)	30	3,495	10,485	10	3,260	3,260	10	3,725	3,725	10	3,500	3,500

(注) 甘蔗…サトウキビのこと

資料：農政経済課

5-8. 農産物の生産状況の推移

各年3月31日現在

		平成24年度	平成25年度	平成26年度	平成27年度	平成28年度	平成29年度	平成30年度	令和元年度	令和2年度
さとうきび	面積 (ha)	1,318	1,306	1,326	1,466	1,101	1,433	1,387	1,296	1,336
	10a 当たり収量 (kg)	5,145	5,474	6,046	5,227	6,993	7,117	6,497	5,176	6,412
	生産量 (t)	67,862	71,482	80,163	76,623	77,012	102,040	90,100	67,012	85,658
	生産額 (千円)	1,484,707	1,612,705	1,801,824	1,557,885	1,764,347	2,238,176	1,989,455	1,516,394	1,949,266
パイナップル	面積 (ha)	150.00	176.00	196.10	196.10	180.60	182.81	154.20	157.80	116.6
	収穫面積	70.0	97.5	117.4	117.3	140.2	144.7	62.8	63.9	85.5
	10a 当たり収量 (kg)	2,113	1,403	896	896	628	2,701	1,748	2,060	1,821
	生産量 (t)	118	169	102	103	324	898	37	25	21.5
	加工 生果	1,361	1,199	949	950	557	2,574	1,061	1,292	1,535
生産額 (千円)	300,237	273,326	231,220	255,666	238,184	448,174	212,455	254,636	301,074	
マンゴー	面積 (ha)	-	-	-	-	-	-	223.0	247.5	248
	10a 当たり収量 (kg)	-	-	-	-	-	-	1,076	1,119	1,275.0
	生産量 (t)	-	-	-	-	-	-	120.6	139.4	160
	生産額 (千円)	-	-	-	-	-	-	234,011	250,904	303,932
水稲	面積 (ha)	474	464	415	426	427	446	378	358	358
	10a 当たり収量 (kg)	275	226	200	289	283	225	324	287	317
	生産量 (t)	1,300	1,047	829	1,160	1,210	1,005	1,220	1,030	1,130
	生産額 (千円)	317,200	251,530	199,006	278,400	199,140	261,992	317,200	267,800	293,800
甘藷	面積 (ha)	16	19	19	20	10	12	18	27	32
	10a 当たり収量 (kg)	1,812	1,825	1,200	1,200	620	1,008	1,105	11,154	1,226
	生産量 (t)	290	346	228	240	62	121	199	322	396
	生産額 (千円)	58,000	69,200	34,200	36,000	9,300	18,150	29,850	48,300	59,445
葉たばこ	面積 (ha)	61.0	60.0	61.0	59.1	61.8	59.1	55.0	53.4	45.8
	10a 当たり収量 (kg)	197.0	199.0	218.0	154.7	190.0	224.5	244.0	224.0	201.7
	生産量 (t)	121.0	120.0	132.0	91.4	117.4	132.7	135.0	120.0	98.0
	生産額 (千円)	238,118	250,851	236,719	195,361	250,934	242,001	229,450	233,286	225,066
野菜	面積 (ha)	89.0	114.6	89.2	89.6	82.0	85.0	93.0	73.0	73.0
	10a 当たり収量 (kg)	-	-	-	-	-	-	-	-	-
	生産量 (t)	1,116.3	1,541.7	1,564.4	1,572.2	1,341.0	1,400.0	1,858.0	1,269.0	1,269.0
	生産額 (千円)	279,207	354,591	512,197	514,758	439,060	458,377	419,963	455,797	417,123
果樹類	面積 (ha)	34.6	56.7	34.6	34.6	12.3	12.3	12.2	12.3	12.3
	10a 当たり収量 (kg)	-	-	-	-	-	-	-	-	-
	生産量 (t)	257.0	298.4	271.3	271.3	92.8	149.6	89.9	91.4	66.1
	生産額 (千円)	239,950	470,387	351,704	422,356	40,561	116,871	40,412	41,276	41,454
花卉	面積 (ha)	12.8	12.1	10.7	12.1	12.0	12.0	11.4	9.6	9.7
	10a 当たり収量 (本)	-	-	-	-	-	-	-	-	-
	生産量 (千本)	1,726	1,478	1,463	1,546	1,776	1,724	1,504	629	553
	生産額 (千円)	47,926	46,340	45,961	55,274	61,461	60,984	59,603	34,237	29,664

資料：農政経済課

5-9. 県外出荷野菜生産実績の推移

各年3月31日現在

区分		平成24年度	平成25年度	平成26年度	平成27年度	平成28年度	平成29年度	平成30年度	令和元年度	令和2年度
総数	面積 (ha)	22.5	24.8	43.0	44.7	39.0	50.0	45.0	40.0	43.0
	10a 当たり収量 (kg)	863.0	910.0	1178.0	727.0	970.0	1300.0	2151.5	2123.0	1772.4
	生産量 (t)	194.3	225.8	506.7	325.0	378.3	650.0	790.0	606.0	664.0
	生産額 (千円)	110553.0	122728.0	274215.0	213523.0	234236.0	304094.0	325937.0	254784.0	243743.0
かぼちや	面積 (ha)	9.0	12.0	27.0	30.0	24.0	24.0	17.0	21.0	22.0
	10a 当たり収量 (kg)	574.0	710.0	780.0	440.0	541.0	833.0	888.2	914.3	950.0
	生産量 (t)	51.0	57.1	210.0	132.0	129.9	200.0	151.0	192.0	209.0
	生産額 (千円)	20257.0	20234.0	86520.0	50160.0	53663.0	81600.0	59343.0	45888.0	95513.0
すいか	面積 (ha)	0.2	0.2	0.2	0.2	-	2.0	3.0	1.0	1.0
	10a 当たり収量 (kg)	1200.0	1200.0	1200.0	1200.0	-	2000.0	2300.0	3100.0	1600.0
	生産量 (t)	4.0	2.3	2.3	2.3	-	40.0	69.0	31.0	16.0
	生産額 (千円)	1049.0	560.0	560.0	560.0	-	9720.0	16767.0	7006.0	3072.0
オクラ	面積 (ha)	11.5	9.7	10.3	11.0	11.0	14.0	9.0	8.0	8.0
	10a 当たり収量 (kg)	681.0	817.0	1328.0	1100.0	1300.0	864.3	1111.1	1400.0	1512.5
	生産量 (t)	78.3	79.3	136.8	121.0	143.0	121.0	100.0	112.0	121.0
	生産額 (千円)	69000.0	71924.0	128007.0	126631.0	128700.0	111802.0	94300.0	115920.0	67639.0
インゲン	面積 (ha)	0.8	1.1	0.8	0.5	0.8	1.0	1.0	1.0	1.0
	10a 当たり収量 (kg)	1268.0	1100.0	950.0	950.0	1100.0	1100.0	1200.0	1100.0	1100.0
	生産量 (t)	10.0	12.1	7.6	4.7	8.8	11.0	12.0	11.0	11.0
	生産額 (千円)	8783.0	8958.0	6803.0	4907.0	7920.0	9437.0	10644.0	9757.0	7821.0
里芋	面積 (ha)	-	-	0.3	-	-	1.0	1.0	1.0	1.0
	10a 当たり収量 (kg)	-	-	600.0	-	-	500.0	300.0	300.0	200.0
	生産量 (t)	-	-	1.8	-	-	5.0	3.0	3.0	2.0
	生産額 (千円)	-	-	1816.0	-	-	5598.0	3192.0	654.0	380.0
ニガウリ	面積 (ha)	0.1	1.0	3.9	3.0	3.2	5.0	8.0	5.0	6.0
	10a 当たり収量 (kg)	3533.0	2800.0	2692.0	2600.0	3000.0	2880.0	2737.5	2820.0	2683.3
	生産量 (t)	5.0	30.0	105.0	65.0	96.6	144.0	219.0	141.0	161.0
	生産額 (千円)	2270.0	12052.0	43325.0	31265.0	43953.0	60577.0	95046.0	50619.0	51842.0
トウガン	面積 (ha)	0.1	-	-	-	-	2.0	2.0	2.0	3.0
	10a 当たり収量 (kg)	1270.0	-	-	-	-	4400.0	5550.0	4250.0	4133.3
	生産量 (t)	1.0	-	-	-	-	88.0	111.0	85.0	124.0
	生産額 (千円)	194.0	-	-	-	-	17160.0	21645.0	13005.0	14136.0
メロン	面積 (ha)	-	-	-	-	-	-	-	-	-
	10a 当たり収量 (kg)	-	-	-	-	-	-	-	-	-
	生産量 (t)	-	-	-	-	-	-	-	-	-
	生産額 (千円)	-	-	-	-	-	-	-	-	-
シシトウ	面積 (ha)	-	-	-	-	-	-	-	-	-
	10a 当たり収量 (kg)	-	-	-	-	-	-	-	-	-
	生産量 (t)	-	-	-	-	-	-	-	-	-
	生産額 (千円)	-	-	-	-	-	-	-	-	-
モロヘイヤ	面積 (ha)	-	-	-	-	-	-	-	-	-
	10a 当たり収量 (kg)	-	-	-	-	-	-	-	-	-
	生産量 (t)	-	-	-	-	-	-	-	-	-
	生産額 (千円)	-	-	-	-	-	-	-	-	-
パパイヤ青物	面積 (ha)	0.8	0.8	0.8	-	-	1.0	4.0	1.0	1.0
	10a 当たり収量 (kg)	5600.0	5600.0	5600.0	-	-	4100.0	3125.0	3100.0	2000.0
	生産量 (t)	45.0	45.0	45.0	-	-	41.0	125.0	31.0	20.0
	生産額 (千円)	9000.0	9000.0	9000.0	-	-	8200.0	25000.0	11935.0	3340.0

資料：農政経済課

5-10. 家畜、家きん飼養頭羽数の推移

本市では、肉用牛飼養頭数が沖縄県総飼養頭数の約3割を占め、毎月の家畜セリには全国各地から購買者が訪れる黒毛和牛子牛生産地域となっている。近年は、地域の担い手となる後継者や新規就農者の規模拡大等により、飼養頭数及び1戸当たりの飼養頭数は増加傾向になっている。疾病の蔓延や環境問題、飼育するにあたっての衛生問題等への対応苦慮により豚については大幅減となっている。（大規模農家の養豚部門廃止が主な要因。）

区分	馬	牛		水牛	豚	山羊	各年12月31日現在 にわとり	
		肉用	乳用				採卵鶏	ブロイラー
平成28年	206	22,648	215	4	5,190	842	47,490	1,375
平成29年	209	23,202	221	4	5,793	1,119	42,930	2,225
平成30年	188	23,172	229	5	5,116	1,152	41,075	2,215
令和元年	81	23,210	220	5	3,748	1,245	33,035	2,000
令和2年	107	23,286	200	6	1,163	1,317	35,697	1,300

(注) ブロイラー…効率のよい品種や飼育方法で大量生産される「肉用若鶏」の総称

資料：畜産課

5-11. 肉用牛飼養規模の推移

区分		各年12月31日現在					一戸平均
		総数	1頭	2～9頭	10～19頭	20頭以上	
平成27年	戸数	500	2	105	129	264	44.9
	頭数	22,461	2	603	1,851	20,005	
平成28年	戸数	501	2	108	127	264	45.2
	頭数	22,648	2	618	1,870	20,158	
平成29年	戸数	510	2	90	127	291	45.5
	頭数	23,202	2	558	1,810	20,832	
平成30年	戸数	494	0	98	111	285	46.9
	頭数	23,172	0	630	1,603	20,939	
令和元年	戸数	491	1	92	108	290	47.3
	頭数	23,210	1	558	1,561	21,090	
令和2年	戸数	493	1	101	106	285	47.2
	頭数	23,286	1	602	1,530	21,153	

資料：畜産課

5-12. 保有形態別林野面積

区分	総数	各年3月31日現在								
		公有林			私有林					
		計	県有林	市有林	計	個人有林	会社有林	字有林	その他	
平成27年度	8,909	7,629	93	7,536	1,280	662	367	5	246	
平成28年度	8,909	7,629	93	7,536	1,280	662	367	5	246	
平成29年度	8,919	7,629	93	7,536	1,290	662	367	5	256	
平成30年度	8,963	7,795	102	7,693	1,168	662	367	5	134	
令和元年度	8,963	7,795	102	7,693	1,168	662	367	5	134	
令和2年度	8,963	7,795	102	7,693	1,169	667	379	7	116	

(単位：ha)

資料：農政経済課

(注) 四捨五入により内訳の合計と総数は必ずしも一致しない

5-13. 森林資源の現況

各年3月31日現在

区分	総数	立木地									竹林	未立木地	更新困難地	ギンネムヤシ等	
		総数			人工林			天然林							
		計	針葉樹	広葉樹	計	針葉樹	広葉樹	計	針葉樹	広葉樹					
平成30年度	面積	8,853	8,572	1,165	7,407	1,178	821	357	7,394	344	7,050	116	34	51	80
	材積	1,533	1,532	295	1,237	284	249	35	1,248	46	1,202	0	0	1	0
令和元年度	面積	8,853	8,572	1,165	7,407	1,178	821	357	7,394	344	7,050	116	34	51	80
	材積	1,533	1,532	295	1,237	284	249	35	1,248	46	1,202	0	0	1	0
令和2年度	面積	8,962	8,675	1,182	7,493	1,207	832	375	7,468	350	7,118	116	39	51	81
	材積	1,851	1,850	458	1,392	505	409	96	1,345	49	1,296	0	0	1	0

(単位：面積=ha、材積=1,000m³)

資料：農政経済課

5-14. 保安林の種別指定状況

令和3年3月31日現在

区分	総数	水源かん養保安林	土砂流出防備保安林	潮害防備保安林	風害防備保安林	風致保安林
令和2年度	2,896	2,033	231	292	12	328

(単位：ha)

資料：農政経済課

5-15. 造林実績

各年3月31日現在

区分	総数	公有林				私有林
		人工造林	天然林改良	保育	その他	
平成29年度	53.08	3.80	0	49.28	0.00	-
平成30年度	52.02	3.50	2.8	45.72	0.00	-
令和元年度	47.27	2.45	0	44.82	0.00	-
令和2年度	41.59	3.18	0	38.41	0.00	-

(単位：ha)

資料：農政経済課

5-16. 有害鳥獣類駆除実績

農作物の被害は、これまでのイノシシ、カラス等に加え、近年では、キジ・クジャク等においても増加している。キジ、クジャクは繁殖力が強く、天敵となる生物がいなから急速に個体数を増やしており、パインやさとうきび等の農作物に深刻な被害を与えている。

石垣市では、これらの有害鳥獣類を定期的に駆除し、生息数を効果的に減少させることに加え、鳥獣被害防止総合対策事業交付金（国補助）を活用し、農家の自助努力の推進に努めている。特にさとうきびに被害を及ぼしているイノシシ被害対策については、被害が集中している地域に対して、イノシシ用わなの貸出しを実施した。

また、特に被害が集中している地域については、石垣市有害鳥獣対策実施隊による一斉駆除を適宜実施した。これらのことは、農産物被害の軽減や生態系の保護に繋がった。

各年3月31日現在

区分	平成26年度	平成27年度	平成28年度	平成29年度	平成30年度	令和元年度	令和2年度
総数	1,588	1,642	2,084	1,768	4,506	3,656	5,403
イノシシ	102	120	178	201	228	259	366
カラス	484	357	593	593	1532	1,366	2,424
カモ	22	110	3	87	13	98	114
キジ	682	504	974	564	1685	1,047	1,384
クジャク	298	413	336	319	1048	886	1,097
その他	0	138	0	4	0	0	18

(単位：頭、羽)

資料：農政経済課

5-17. 樹苗生産実績

各年3月31日現在

区分	平成24年度	平成25年度	平成26年度	平成27年度	平成28年度	平成29年度	平成30年度	令和元年度	令和2年度
総数	4,297	9,101	9,093	6,370	1,297	687	595	325	80
イヌマキ	954	714	1,062	1,000	421	162	110	80	35
センダン	-	-	-	-	-	-	-	-	-
アカギ	-	-	-	-	-	-	-	-	-
モクマオ	-	-	-	-	-	-	-	-	-
イスノキ	2,878	8,243	7,786	-	102	87	113	53	-
エゴノキ	-	-	-	-	-	-	-	-	-
ヤラブ	25	5	-	5,000	-	51	-	1	-
クロキ	55	17	-	50	13	18	9	7	-
サクラ	3	-	5	20	11	8	10	8	4
シャリンバイ	-	-	-	-	-	-	-	-	-
ツツジ	81	36	11	200	32	20	29	16	1
ハイビスカス	80	-	-	-	1	-	1	4	-
サンダンカ	40	3	110	-	466	275	138	30	-
タイワンフウノキ	-	-	-	-	-	-	-	-	-
その他	181	83	119	100	251	66	185	126	40

(単位：本)

資料：農政経済課

5-18. 林産物生産実績

各年3月31日現在

区分	素材 (m ³)	木炭 (kg)	薪 (ml)	椎茸 (kg)	クワアツビ [°] (kg)	竹棹 (束)	竹の子 (kg)	材クワリ (kg)	シキミ (kg)
平成28年度	20.79	1,495	-	-	-	-	-	-	-
平成29年度	4.72	235	-	-	-	-	-	-	-
平成30年度	188.70	100	-	-	-	-	-	-	-
令和元年度	9.68	0	-	-	-	-	-	-	-
令和2年度	45.69	0	-	-	-	-	-	-	-

資料：農政経済課

5-19. 水揚量の推移

各年12月31日現在

区分		魚類	水産動物	貝類	藻植類	養殖類	計
平成22年	数量 (kg)	714,800	96,500	38,900	22,800	255,200	1,128,200
	金額 (千円)	596,223	52,789	9,595	6,140	57,138	721,885
平成23年	数量 (kg)	868,600	51,400	29,200	19,100	457,200	1,425,500
	金額 (千円)	439,822	26,980	13,963	9,265	220,661	710,691
平成24年	数量 (kg)	687,000	48,400	23,400	33,600	1,087,100	1,879,500
	金額 (千円)	609,286	38,023	6,826	6,354	152,976	813,465
平成25年	数量 (kg)	789,000	34,100	123,300	34,800	584,700	1,565,900
	金額 (千円)	451,176	20,501	70,003	19,445	328,974	890,099
平成26年	数量 (kg)	981,400	113,000	9,500	33,500	1,225,500	2,362,900
	金額 (千円)	312,841	35,379	2,948	10,108	364,558	725,834
平成27年	数量 (kg)	1,054,500	73,900	1,400	24,800	1,672,000	2,826,600
	金額 (千円)	906,421	63,385	1,185	21,047	757,006	1,749,044
平成28年	数量 (kg)	898,300	15,000	1,900	2,700	732,600	1,650,500
	金額 (千円)	720,923	12,392	1,518	2,143	242,025	979,001
平成29年	数量 (kg)	875,700	65,400	3,300	33,600	1,045,500	2,023,500
	金額 (千円)	644,547	47,807	2,337	24,309	153,000	872,000
平成30年	数量 (kg)	815,600	138,000	1,900	18,300	1,226,000	2,199,800
	金額 (千円)	704,489	118,823	1,634	15,735	163,570	1,004,251
令和元年	数量 (kg)	873,800	76,600	700	18,500	670,800	1,640,400
	金額 (千円)	675,658	58,657	535	14,150	130,000	879,000
令和2年	数量 (kg)	715,200	46,300	1,600	19,700	1,932,400	2,715,200
	金額 (千円)	527,331	31,406	1,173	14,390	921,000	1,495,300

資料：水産課

5-20. 漁港別登録動力漁船

令和2年12月31日現在

漁港名 トン数別	総数		石垣漁港		登野城漁港		船越漁港		伊野田漁港	
	隻数	トン数	隻数	トン数	隻数	トン数	隻数	トン数	隻数	トン数
1未満	91	41.20	34	16.50	28	12.50	13	5.70	16	6.50
1～2未満	108	162.30	59	89.90	35	53.60	10	14.10	4	4.70
2～3未満	100	233.80	51	119.50	45	103.80	4	10.50	0	0.00
3未満	299	437.30	144	225.90	108	169.90	27	30.30	20	11.20
3～4未満	28	94.30	14	45.80	12	42.50	2	6.00	0	0.00
4～5未満	55	253.90	24	112.20	29	131.90	2	9.80	0	0.00
3～5未満	83	348.20	38	158.00	41	174.40	4	15.80	0	0.00
5～10未満	39	333.80	30	263.00	9	70.80	0	0.00	0	0.00
10～20未満	7	89.00	6	78.00	1	11.00	0	0.00	0	0.00
20～50未満	0	0.00	0	0.00	0	0.00	0	0.00	0	0.00
50～100未満	0	0.00	0	0.00	0	0.00	0	0.00	0	0.00
5以上	46	422.80	36	341.00	10	81.80	0	0.00	0	0.00
合計	428	1208.30	218	724.90	159	426.10	31	46.10	20	11.20

資料：水産課

6 建設

6-1.	用途地域の状況	81
6-2.	文教地区及び臨港地区	81
6-3.	構造別家屋棟数及び床面積(課税家屋)	81
6-4.	種類別家屋棟数及び床面積(課税家屋)	82
6-5.	用途別建築確認件数の推移	82
6-6.	構造別建築確認件数の推移	82
6-7.	公営住宅数	83
6-8.	住宅の種類(2区分)、構造(5区分)、建築の時期(9区分)別住宅数	83
6-9.	市別居住世帯の有無(8区分)別住宅数及び住宅以外で人が居住する建物数	84
6-10.	住宅の種類(2区分)、専用住宅の所有の関係(2区分)、 建て方(4区分)、高齢者等のための設備状況(13区分)別住宅数	85
6-11.	市別住居の種類・住宅の所有の関係(7区分)別一般世帯数、一般世帯人員	86
6-12.	市別住宅に住む一般世帯の概況	87
6-13.	市道の概況(旧道を含む)	87
6-14.	市道の舗装状況(旧道を含む)	87
6-15.	市道の車道幅員(旧道を含む)	88
6-16.	道路の状況(国道・主要地方道・県道・市道)	88
6-17.	都市施設の整備状況	88
6-18.	土地改良事業整備状況	89

6-1. 用途地域の状況

令和3年3月31日現在

区 分	面 積	構 成 比	建 ぺ い 率	容 積 率
第1種低層住居専用地域	254.0	28.6	30・50	60・100
第1種中高層住居専用地域	142.0	16.0	60	150
第2種中高層住居専用地域	3.8	0.4	60	200
第1種住居地域	201.0	22.7	60	200
第2種住居地域	73.0	8.3	60	200・300
準住居地域	2.8	0.3	60	200
近隣商業地域	58.0	6.5	80	200・300
商業地域	22.0	2.5	80	400
準工業地域	123.0	13.9	60	200
工業地域	7.2	0.8	60	200
総数	887	100.0	-	-

(単位：ha、%)

資料：都市建設課

$$\text{建ぺい率} = \frac{\text{建物面積}}{\text{敷地面積}} \times 100$$

$$\text{容積率} = \frac{\text{建物延べ面積}}{\text{敷地面積}} \times 100$$

6-2. 文教地区及び臨港地区

令和3年3月31日現在

地区名	面積	摘 要	
文教地区	約21.3ha	新川文教地区 約15.3ha	平真文教地区 約6.0ha
臨港地区	約38ha	臨港地区 約38ha	

(単位：ha)

資料：都市建設課

(注)

文教地区…都市計画法で定める特別用途地区の一つ。学校・図書館・博物館などの施設が集まっている地域。

臨港地区…都市計画法で定められた地域地区の一つ。港湾を管理運営するために定められる地区。

6-3. 構造別家屋棟数及び床面積（課税家屋）

各年1月1日現在

区分		構 造 別						
		総数	木造	鉄骨鉄筋 コンクリート造	鉄筋 コンクリート造	鉄骨造	軽量 鉄骨造	れんが・ コンクリート ブロック造
平成25年	棟数	12,749	1,208	17	9,524	447	249	1,304
	床面積	2,153,579	86,564	72,177	1,726,945	157,028	17,210	93,655
平成26年	棟数	12,908	1,207	18	9,644	451	271	1,317
	床面積	2,187,424	88,026	73,631	1,754,745	158,788	17,997	94,237
平成27年	棟数	13,204	1,247	18	9,821	467	297	1,354
	床面積	2,239,742	91,884	73,631	1,789,543	168,747	19,894	96,043
平成28年	棟数	13,316	1,255	18	9,899	464	315	1,365
	床面積	2,254,252	93,683	73,631	1,802,748	166,307	21,116	96,767
平成29年	棟数	13,486	1,268	20	10,024	469	334	1,371
	床面積	2,291,532	96,064	75,061	1,831,036	170,423	22,515	96,433
平成30年	棟数	13,592	1,282	18	10,098	478	353	1,363
	床面積	2,323,717	98,471	74,886	1,857,386	172,710	23,663	96,601
平成31年	棟数	13,849	1,311	16	10,223	557	372	1,370
	床面積	2,364,290	102,035	74,691	1,889,376	176,540	24,694	96,954
令和2年	棟数	13,939	1,380	13	10,258	546	381	1,361
	床面積	2,338,990	113,868	66,578	1,860,465	176,893	24,733	96,453
令和3年	棟数	14,069	1,344	16	10,368	569	393	1,379
	床面積	2,422,780	107,776	74,691	1,933,322	183,993	25,529	97,469

(単位：棟、㎡)

資料：税務課

(注) 法定免税点以上のもの

6-4. 種類別家屋棟数及び床面積（課税家屋）

各年1月1日現在

区 分	平成29年		平成30年		平成31年		令和2年		令和3年		
	棟数	床面積	棟数	床面積	棟数	床面積	棟数	床面積	棟数	床面積	
木 造	専用住宅	1,107	84,893	1,118	86,948	1,133	89,045	1,179	94,184	1,158	91,878
	共同住宅・寄宿舎	6	743	8	1,146	18	2,198	31	7,509	23	4,878
	併用住宅	15	1,154	15	1,154	14	1,194	16	1,232	14	1,070
	旅館・料亭・待合・ホテル	23	1,426	26	1,550	27	1,671	37	3,467	30	2,029
	事務所・銀行・店舗	55	4,916	51	4,596	54	4,823	53	4,397	55	4,843
	劇場・映画館・病院	0	0	0	0	0	0	0	0	0	0
	工場・倉庫	56	2,699	58	2,844	59	2,872	58	2,846	58	2,845
	附属家	6	233	6	233	6	232	6	233	6	233
	小計	1,268	96,064	1,282	98,471	1,311	102,035	1,380	113,868	1,344	107,776
木 造 以 外	専用住宅・共同住宅	9,879	1,497,076	9,946	1,518,040	10,092	1,537,100	10,241	1,569,355	10,249	1,577,145
	事務所・銀行・店舗	944	246,623	954	247,511	972	254,714	929	253,384	975	260,717
	病院・ホテル	289	238,445	289	243,199	325	252,982	262	196,816	335	257,679
	工場・倉庫	1,007	194,705	1,019	197,704	1,046	198,522	1,023	188,611	1,062	199,729
	その他	99	18,619	102	18,792	103	18,937	104	16,956	104	19,734
	小計	12,218	2,195,468	12,310	2,225,246	12,538	2,262,255	12,559	2,225,122	12,725	2,315,004
総合計	13,486	2,291,532	13,592	2,323,717	13,849	2,364,290	13,939	2,338,990	14,069	2,422,780	

(単位：㎡)

資料：税務課

(注) 法定免税点以上のもの

6-5. 用途別建築確認件数の推移

各年3月31日現在

年 度	総 数	専用住宅	共同住宅	併用住宅	工場	店舗	その他	公共建築物	倉庫
平成26年度	207	96	8	10	8	12	42	25	6
平成27年度	239	107	41	8	7	7	37	16	16
平成28年度	234	106	40	10	5	5	44	15	9
平成29年度	209	92	40	6	2	5	42	18	4
平成30年度	242	105	54	10	1	7	42	10	13
令和元年度	233	107	36	1	0	3	67	14	5
令和2年度	206	98	16	2	3	4	49	24	10

(単位：件)

資料：沖縄県八重山土木事務所

(注) 計画変更申請含まず。

6-6. 構造別建築確認件数の推移

各年3月31日現在

年 度	総 数	木造	鉄筋コンクリート	鉄骨造	コンクリートブロック	その他
平成26年度	207	27	129	38	13	0
平成27年度	239	37	146	37	19	0
平成28年度	234	33	128	52	20	1
平成29年度	209	43	121	33	12	0
平成30年度	242	59	128	38	15	2
令和元年度	223	66	121	30	5	1
令和2年度	206	62	94	37	10	3

(単位：件)

資料：沖縄県八重山土木事務所

(注) 計画変更申請含まず。

6-7. 公営住宅数

各年3月31日現在

年度		平成26年度	平成27年度	平成28年度	平成29年度	平成30年度	令和元年度	令和2年度
賃貸住宅	総数	1,303	1,267	1,267	1,267	1,275	1,275	1,295
	県営	1,129	1,087	1,087	1,087	1,095	1,095	1,115
	市営	174	180	180	180	180	180	180
	第1種	-	-	-	-	-	-	-
	第2種	174	180	180	180	180	180	180

(単位：戸)

資料：施設管理課、県営住宅等指定管理者

6-8. 住宅の種類(2区分)、構造(5区分)、建築の時期(9区分)別住宅数

平成30年10月1日現在

建築の時期	総数	住宅の種類		住宅の構造				
		専用住宅	店舗その他併用住宅	木造 (防火木造を除く)	防火木造	鉄筋・鉄骨 コンクリート造	鉄骨造	その他
住宅総数	21,060	20,240	820	310	340	19,730	270	210
昭和45年以前	840	800	40	110	60	630	20	30
昭和46年～55年	2,850	2,700	150	90	60	2,590	50	50
昭和56年～平成2年	3,440	3,290	140	60	70	3,280	30	10
平成3年～7年	1,440	1,390	50	10	20	1,390	10	30
平成8年～12年	2,130	2,060	80	30	30	2,070	10	-
平成13年～17年	1,620	1,590	40	20	10	1,530	40	30
平成18年～22年	2,320	2,230	90	20	20	2,230	30	10
平成23年～27年	1,500	1,450	50	30	20	1,410	30	-
平成28年～30年9月	850	820	30	10	10	800	-	20

(単位：戸)

資料：平成30年住宅・土地統計調査

6-9. 市別居住世帯の有無（8区分）別住宅数及び住宅以外で人が居住する建物数

区分	住宅総数				住宅総数								住宅以外で 人が居住する 建物数
	総数	居住世帯あり		居住世帯なし		居住世帯なし				その他	建築中		
		総数	同居世帯 なし	同居世帯 あり	総数	一時現住者 のみ	空き家（住宅）						
							総数	二次的	賃貸用			売却用	
沖縄県	652,600	577,000	575,100	1,900	75,600	6,800	67,900	3,500	36,400	1,200	26,800	1,000	800
那覇市	156,130	138,040	137,630	400	18,090	2,030	16,060	230	11,590	160	4,080	-	100
宜野湾市	44,530	40,480	40,430	50	4,050	-	4,050	60	2,880	60	1,050	-	20
石垣市	23,690	21,060	21,050	10	2,620	190	2,420	110	1,500	20	800	10	10
浦添市	50,100	45,910	45,830	80	4,200	-	4,180	30	2,960	80	1,110	10	-
名護市	33,120	27,940	27,820	120	5,180	230	4,920	240	2,620	60	2,000	30	30
糸満市	24,580	21,350	21,130	220	3,230	270	2,950	340	1,250	70	1,290	10	80
沖縄市	60,480	54,770	54,610	150	5,710	480	5,190	280	3,110	190	1,610	40	120
豊見城市	25,260	23,590	23,490	100	1,670	250	1,280	20	800	180	290	140	10
うるま市	50,270	45,050	44,850	200	5,220	360	4,760	160	2,450	160	1,990	110	70
宮古島市	26,220	22,050	22,000	50	4,170	670	3,500	260	880	40	2,330	-	30
南城市	17,460	14,950	14,950	-	2,510	-	2,490	190	480	20	1,800	20	20

資料：平成30年住宅・土地統計調査

（単位：戸）

6-10. 住宅の種類（2区分）、住宅の所有の関係（2区分）、建て方（4区分）、高齢者等のための設備状況（13区分）別住宅数

住宅総数21,060戸（前回調査時19,850戸/前回比1,210戸増）における、高齢者のための設備がある住宅の総数は7,170戸（全体の34.0%）である。全体の7割近くの住宅は高齢者等のための設備は未整備である。高齢者が生活しやすい住居環境の整備や支援策が今後の石垣市の課題の1つと言える。

区分	総数	高齢者等のための設備がある											廊下など が車椅子で 通行可能な 幅	段差のない 屋内	道路から玄関ま で車いすで通行 可能	高齢者等のた めの設備はない
		手すりがある					高齢者等のための設備がある									
		総数	総数	洗面	トイレ	浴室	脱衣所	廊下	階段	居室	その他	またぎやすい高 さの浴槽				
住宅総数	21,060	4,070	2,680	760	1,490	1,000	300	370	1,160	160	170	690	1,230	1,720	850	14,640
専用住宅	20,240	3,880	2,520	720	1,420	970	300	330	1,050	150	160	660	1,160	1,650	810	14,150
一戸建	7,970	1,780	1,260	450	810	550	150	290	520	130	50	470	650	760	420	5,390
長屋建	240	20	10	10	10	10	10	10	-	-	-	-	10	-	10	90
共同住宅	11,950	2,070	1,240	270	610	410	140	30	530	20	110	190	500	890	390	8,610
その他	80	-	-	-	-	-	-	-	-	-	-	-	-	-	-	60
持ち家	7,510	2,040	1,460	490	910	610	160	280	630	110	60	530	730	880	410	5,480
一戸建	6,430	1,650	1,170	400	740	500	130	250	490	100	50	470	620	720	360	4,780
長屋建	60	10	10	10	10	10	10	10	-	-	-	-	-	-	-	40
共同住宅	980	370	280	90	160	110	20	20	140	10	10	60	110	160	50	610
その他	50	-	-	-	-	-	-	-	-	-	-	-	-	-	-	50
借家	10,510	1,840	1,050	230	520	350	140	50	420	40	100	130	440	770	400	8,670
一戸建	750	130	90	50	70	50	30	40	30	30	-	-	30	40	50	610
長屋建	60	10	-	-	-	-	-	-	-	-	-	-	10	-	10	50
共同住宅	9,700	1,700	960	180	450	300	120	10	390	20	100	130	400	730	340	8,000
その他	10	-	-	-	-	-	-	-	-	-	-	-	-	-	-	10
店舗その他の併用住宅	820	190	170	40	70	30	10	30	110	10	10	30	70	70	30	490
(再掲) 高齢者対応型共同住宅	300	170	150	120	140	130	110	-	10	-	-	-	120	140	120	130

資料：平成30年住宅・土地統計調査

(単位：戸)

6-11. 市別住居の種類・住宅の所有の関係（7区分）別一般世帯数、一般世帯人員 令和2年10月1日現在

区分	住宅に住む一般世帯										住宅以外に住む 一般世帯
	主世帯										
	持ち家	公営 都市機構 公社の借家			民営の借家	給与住宅	間借り				
沖縄県	世帯	613,294	607,405	595,476	282,084	29,495	267,916	15,981	11,929	5,889	
	世帯人員	1,430,169	1,419,229	1,395,626	731,549	72,680	562,067	29,330	23,603	10,940	
那覇市	世帯	144,011	143,023	140,157	53,736	7,831	74,009	4,581	2,866	988	
	世帯人員	309,717	307,712	302,403	133,969	16,719	143,144	8,571	5,309	2,005	
宜野湾市	世帯	44,113	43,879	43,254	16,818	1,025	24,864	547	625	234	
	世帯人員	98,885	98,324	97,088	43,833	2,400	49,761	1,094	1,236	561	
石垣市	世帯	22,006	21,670	21,226	9,032	1,143	9,373	1,678	444	336	
	世帯人員	47,037	46,541	45,692	22,229	2,826	18,048	2,589	849	496	
浦添市	世帯	47,249	47,017	46,001	19,324	1,383	24,362	932	1,016	232	
	世帯人員	113,388	112,829	110,760	52,066	3,347	53,443	1,904	2,069	559	
名護市	世帯	28,362	28,046	27,609	11,669	1,789	13,296	855	437	316	
	世帯人員	61,167	60,656	59,827	29,419	4,748	24,458	1,202	829	511	
糸満市	世帯	23,205	23,035	22,562	11,220	1,391	9,116	835	473	170	
	世帯人員	58,597	58,220	57,457	30,490	3,709	21,162	2,096	763	377	
沖縄市	世帯	60,453	60,087	58,885	26,833	2,657	28,754	641	1,202	366	
	世帯人員	139,706	138,876	136,370	69,123	6,548	59,552	1,147	2,506	830	
豊見城市	世帯	24,537	24,382	24,010	11,435	1,769	10,074	732	372	155	
	世帯人員	63,105	62,765	62,000	32,202	4,491	23,822	1,485	765	340	
うるま市	世帯	48,067	47,605	46,476	27,264	1,848	16,866	498	1,129	462	
	世帯人員	122,172	121,288	118,956	74,189	4,901	38,864	1,002	2,332	884	
宮古島市	世帯	24,174	23,631	23,360	11,803	2,218	7,643	1,696	271	543	
	世帯人員	51,370	50,650	50,149	25,969	5,865	15,266	3,049	501	720	
南城市	世帯	15,842	15,702	15,420	10,773	673	3,860	114	282	140	
	世帯人員	42,303	42,017	41,355	29,427	1,773	9,916	239	662	286	

(単位：戸、人)

資料：令和2年国勢調査

6-12. 市別住宅に住む一般世帯の概況

令和2年10月1日現在

区分	住宅に住む一般世帯		
	世帯数	世帯人員	1世帯当り円員
沖縄県	607,405	1,419,229	2.34
那覇市	143,023	307,712	2.15
宜野湾市	43,879	98,324	2.24
石垣市	21,670	46,541	2.15
浦添市	47,017	112,829	2.40
名護市	28,046	60,656	2.16
糸満市	23,035	58,220	2.53
沖縄市	60,087	138,876	2.31
豊見城市	24,382	62,765	2.57
うるま市	47,605	121,288	2.55
宮古島市	23,631	50,650	2.14
南城市	15,702	42,017	2.68

(単位：戸、人、㎡)

資料：令和2年国勢調査

6-13. 市道の概況（旧道を含む）

各年3月31日現在

区分	路線数	実延長	面積	平均幅員	改良済		舗装(高級)		歩道	
					延長	割合(%)	延長	割合(%)	延長	割合(%)
平成25年度	767	348,031	2,269,698	6.52	111,568	32.1	59,334	17.0	52,930	15.2
平成26年度	770	350,896	2,293,997	6.54	113,231	32.3	62,333	17.8	52,930	15.1
平成27年度	771	351,537	2,298,484	6.54	113,231	32.2	62,333	17.7	52,930	15.1
平成28年度	771	351,537	2,298,484	6.54	113,231	32.2	62,333	17.7	52,930	15.1
平成29年度	822	361,532	2,313,334	6.40	122,087	33.8	72,517	20.1	53,940	14.9
平成30年度	822	360,933	2,314,734	6.41	121,918	33.8	72,348	20.0	53,940	14.9
令和元年度	822	360,933	2,314,734	6.41	121,918	33.8	64,587	17.9	53,940	14.9
令和2年度	823	360,938	2,317,737	6.42	122,020	33.8	64,398	17.8	54,091	15.0

(単位：m、㎡)

資料：施設管理課

6-14. 市道の舗装状況（旧道を含む）

各年3月31日現在

区分	総数		舗装道					未舗装道	
	延長	面積	総数	割合(%)	アスファルト系		セメント系	総数	割合(%)
					高級	簡易			
平成25年度	348,020	2,269,687	237,008	68.1	51,570	177,674	7,764	111,012	31.9
平成26年度	350,896	2,293,997	240,007	68.4	54,569	177,674	7,764	110,889	31.6
平成27年度	351,537	2,298,484	240,007	68.3	54,569	177,674	7,764	111,530	31.7
平成28年度	351,537	2,298,484	240,007	68.3	54,569	177,674	7,764	111,530	31.7
平成29年度	361,532	2,313,334	250,585	69.3	64,756	178,068	7,761	110,947	30.7
平成30年度	360,933	2,314,734	250,416	69.4	64,587	178,068	7,761	110,947	30.7
令和元年度	366,943	2,314,734	250,416	68.2	64,587	178,068	7,761	110,947	30.2
令和2年度	360,938	2,317,737	249,991	69.3	64,398	177,832	7,761	110,947	30.7

(単位：m、㎡)

資料：施設管理課

6-15. 市道の車道幅員（旧道を含む）

令和3年4月1日現在

改良済道路					未改良道路			
延長	車道 19.5m以上	車道 13.0m以上	車道 5.5m以上	車道 5.5m未満	延長	車道 5.5m以上	車道 3.5m以上	車道 3.3m未満
122,020	500	1,206	85,185	35,129	239,348	21,014	83,884	134,450

(単位：m)

資料：施設管理課

6-16. 道路の状況（国道・主要地方道・県道・市道）

令和2年4月1日現在

道路種類		一般国道	主要地方道	一般県道	市道
総延長		114.2	64.5	62.1	366.9
重用延長		0.0	0.0	3.1	4.8
未使用延長		79.5	0.0	7.8	1.2
実延長		34.7	64.5	51.2	360.9
実延長の内訳	規格改良済延長	33.7	58.4	42.3	121.4
	内車道幅員5.5km以上	33.7	58.0	42.3	86.3
	未改良延長	0.9	6.2	8.9	239.4
	内自動車交通不能	0.0	0.0	0.0	1.0
	舗装済延長	33.4	59.2	51.2	249.9
	内本舗装延長	30.4	57.0	37.1	71.8
	未舗装延長	1.2	5.3	0.0	110.9
歩道設置道路実延長		34.0	40.3	42.1	53.9
道路面積	車道面積	213.9	412.0	353.0	1528.0
	道路部面積	488.2	642.0	542.7	2068.6
	道路敷面積	677.1	973.2	808.5	2313.3

(単位：ha、km)

資料：令和2年度 道路施設現況調査

※延長の内訳が一致しないものは四捨五入によるものである。

6-17. 都市施設の整備状況

令和3年3月31日現在

区分	都市施設の種別	都市計画決定		完成	
		施設数	規模	施設数	規模
都市公園・緑地	街区公園	9	2.40	4	0.83
	近隣公園	5	11.30	4	9.50
	総合公園	1	17.00	-	-
	運動公園	1	21.10	1	18.10
	広域公園	1	292.10	1	208.54
	特殊公園	2	62.60	2	5.20
	都市緑地	2	9.86	-	-
	計	21	416.36	12	242.17
都市計画道路		29	41.25	16	27.04

(単位：ヶ所、ha)

資料：都市建設課

6-18. 土地改良事業整備状況

令和3年3月31日現在

区分		工種等	要整備面積	採択面積	採択率	完了面積	畑かんがい可能面積	進捗率	備考
国営石垣島かんがい排水事業 関連地区	石垣島土地改良区	区画整理等	2,460.7	2,006.8	81.6	1,895.5	-	77.0	国営宮良川かんがい排水事業関連地区 (水田用水含む)
		畑かん施設	2,842.3	2,186.2	76.9	2,076.7	2,842.3	73.1	
	旧名蔵川土地改良区	区画整理等	378.1	335.6	88.8	335.6	-	88.8	国営名蔵川かんがい排水事業関連地区 (水田用水含む)
		畑かん施設	582.5	433.4	74.4	428.8	582.5	73.6	
	旧大浦川土地改良区	区画整理等	221.4	221.4	100.0	221.4	-	100.0	県営大浦川かんがい排水事業関連地区
		畑かん施設	229.8	229.8	100.0	229.8	229.8	100.0	
	新規編入地区	区画整理等	506.3	152.7	30.2	25.2	-	5.0	新規予定地区 (北西部 15地区)
		畑かん施設	693.3	150.4	21.7	13.7	13.7	2.0	
	その他	区画整理等	33.8	33.8	100.0	33.8	-	100.0	吉原地区33.8 (平成25年度完了)
		畑かん施設	33.8	33.8	100.0	33.8	33.8	100.0	
合計	区画整理等	3,600.3	2,750.3	76.4	2,511.5	-	69.8		
	畑かん施設	4,381.7	3,033.6	69.2	2,782.8	3,702.1	63.5		

(単位：ha、%)

資料：むらづくり課

(注) 土地改良事業整備状況については、国営事業等における再編整備も行われるため、各種数値を整理し平成29年度より変更している。



7 水道および電気

7-1.	水道の一日配水量、一人一日配水量及び普及率の推移	91
7-2.	水道の有収水量等の推移	91
7-3.	水道の用途別使用水量の推移	91
7-4.	水道の管総延長及び給水栓数等の推移	92
7-5.	電灯電力契約口数の推移	92
7-6.	電力需給状況の推移	92
7-7.	電灯・電力の使用量の推移	92

水道

石垣市の水道は昭和27年4月に着工、翌28年6月に通水が成功。その後、施設の整備・拡張を行い、市全域に給水するまでにいたり、平成29年度より上水道及び簡易水道事業が統合された。令和元年度末の給水状況をみると、給水区域内人口49,019人に対し普及率は100%である。

7-1. 水道の一日配水量、一人一日配水量及び普及率の推移

各年3月31日現在

区分	配水量 (m^3)	一日配水量 (m^3)		一人一日配水量 (ℓ)		行政区域 内人口	給水区域内 現在人口	給水人口	普及率 (%)
		最大	平均	最大	平均				
平成26年度	8,058,399	27,856	22,078	578	458	48,228	48,228	48,228	100.0
平成27年度	8,127,280	31,882	22,267	660	461	48,328	48,328	48,328	100.0
平成28年度	8,266,122	28,503	22,646	589	468	48,377	48,377	48,377	100.0
平成29年度	8,834,323	27,338	24,204	563	499	48,517	48,517	48,517	100.0
平成30年度	8,685,933	30,526	23,797	627	489	48,702	48,702	48,702	100.0
令和元年度	8,521,222	27,223	23,282	555	475	49,019	49,019	49,019	100.0
令和2年度	8,296,695	26,529	22,731	542	464	48,951	48,951	48,951	100.0

資料：水道部

7-2. 水道の有収水量等の推移

各年3月31日現在

区分	総配水量	有効水量					無効水量	
		有収水量	有収率	無収水量	計	有効率	水量	無効率
平成26年度	8,058,399 (110,210)	6,944,459 (110,210)	86.18	216,213	7,160,672	88.86	897,727	11.14
平成27年度	8,127,280 (104,191)	7,000,181 (104,191)	86.13	208,017	7,208,198	88.69	919,082	11.31
平成28年度	8,266,122 (107,493)	7,120,529 (107,493)	86.14	207,107	7,327,636	88.65	938,486	11.35
平成29年度	8,834,323 (104,637)	7,244,406 (104,637)	82.00	218,753	7,463,159	84.48	1,371,164	15.52
平成30年度	8,685,933 (107,018)	7,291,941 (107,018)	83.95	216,471	7,508,412	86.44	1,177,521	13.56
令和元年度	8,521,222 (109,808)	7,391,301 (109,808)	86.74	211,102	7,602,403	89.22	918,819	10.78
令和2年度	8,296,695 (86,183)	7,107,802 (86,183)	85.67	207,146	7,314,948	88.17	981,747	11.83

(単位： m^3 、%)

資料：水道部

7-3. 水道の用途別使用水量の推移

各年3月31日現在

区分	一般用	営業用	官公署用	共用	浴場用	臨時用	船舶用	計	分水	総量
平成26年度	4,480,602	1,921,374	367,223	8,562	-	11,598	44,890	6,834,249	110,210	6,944,459
平成27年度	4,522,706	1,938,657	371,168	8,929	-	13,213	41,317	6,895,990	104,191	7,000,181
平成28年度	4,538,463	2,022,369	369,093	10,095	-	16,821	56,195	7,013,036	107,493	7,120,529
平成29年度	4,559,691	2,118,224	372,230	10,273	-	24,210	55,141	7,139,769	104,637	7,244,406
平成30年度	4,544,751	2,164,140	383,758	9,821	-	28,085	54,368	7,184,923	107,018	7,291,941
令和元年度	4,643,337	2,171,533	361,486	10,737	-	27,051	67,349	7,281,493	109,808	7,391,301
令和2年度	4,787,969	1,828,326	340,519	9,168	-	13,518	42,119	7,021,619	86,183	7,107,802

(単位： m^3)

資料：水道部

7-4. 水道の管総延長及び給水栓数等の推移

各年3月31日現在

区分	総延長 (m)				給水栓数
	導水管	送水管	配水管	計	
平成26年度	57,529	26,117	416,608	500,254	25,194
平成27年度	57,529	26,117	417,706	501,352	25,537
平成28年度	57,529	26,117	418,379	502,025	26,316
平成29年度	57,529	26,117	418,523	502,168	26,948
平成30年度	57,529	26,117	419,396	503,041	27,566
令和元年度	57,529	26,117	421,512	505,157	28,319
令和2年度	57,529	26,117	421,697	505,343	28,686

資料：水道部

電気

7-5. 電灯電力契約口数の推移

各年3月31日現在

区分	契約口数				
	総数	電灯		電力	
		一般電灯	公衆街灯	低圧	高圧
平成28年度	495,248	405,456	43,528	41,729	4,535
平成29年度	503,864	413,739	43,518	42,009	4,598
平成30年度	519,223	423,889	48,404	42,279	4,651
令和元年度	531,616	435,662	48,679	42,543	4,732
令和2年度	539,470	443,667	48,854	42,267	4,682

資料：沖縄電力（株）離島カンパニー八重山支店

7-6. 電力需給状況の推移

各年3月31日現在

区分	販売電力量			
	総計	伸率 (%)	電灯	電力
平成28年度	334,653,434	0.7	143,528,246	191,125,188
平成29年度	338,254,647	1.0	146,036,156	192,218,491
平成30年度	334,307,385	1.0	141,278,997	193,028,388
令和元年度	336,771,148	1.0	144,597,307	192,173,841
令和2年度	325,743,930	1.0	148,734,285	177,009,645

(単位：kWh)

資料：沖縄電力（株）離島カンパニー八重山支店

7-7. 電灯・電力の使用量の推移

各年3月31日現在

区分	電灯・電力使用量				
	総数	電灯		電力	
		一般電灯	公衆街灯	低圧	高圧
平成28年度	334,653,434	142,008,325	1,519,921	37,168,573	153,956,615
平成29年度	338,254,647	144,534,491	1,501,665	36,480,978	155,737,513
平成30年度	334,307,385	139,825,993	1,453,004	35,782,508	157,245,880
令和元年度	336,771,148	143,150,948	1,446,359	35,070,527	157,103,314
令和2年度	325,743,930	147,307,174	1,427,111	33,505,595	143,504,050

(単位：kWh)

資料：沖縄電力（株）離島カンパニー八重山支店



8-1.	電話施設の概況	94
8-2.	道路運送事業者数及び車両数	94
8-3.	自動車保有数	95
8-4.	入港船舶数	96
8-5.	船舶入港等状況(離島・バージを含む)	96
8-6.	石垣港の貨物取扱量の推移	97
8-7.	石垣港の品種別貨物取扱量	97
8-8.	輸出入における年別総額表	98
8-9.	輸入品別表	98
8-10.	輸出品別表	98
8-11.	輸出入国別表	99
8-12.	船舶入港表(石垣港)	99
8-13.	年次別船舶利用者数の推移	100
8-14.	空港利用状況	100
8-15.	石垣空港の路線別利用状況	100

8-1. 電話施設の概況

各年3月31日現在

区分	一般加入電話			公衆電話 (台)
	総数	住宅	事務	
平成28年度	7,217	5,127	2,090	88
平成29年度	6,757	4,773	1,984	88
平成30年度	6,367	4,487	1,880	84
令和元年度	5,825	3,989	1,836	84
令和2年度	5,286	3,490	1,796	83

資料：NTT西日本沖縄支店

8-2. 道路運送事業者数及び車両数

令和3年3月31日現在

区分	事業者数			車両数		
	法人	個人	計	法人	個人	計
一般乗合旅客自動車 運送事業者数	1	0	1	36	0	36
一般貸切旅客自動車 運送事業者数	4	0	4	75	0	75
特定旅客自動車運送 事業者数(バス)	0	0	0	0	0	0
特定旅客自動車運送 事業者数(タクシー)	2	0	2	1	0	1
タクシー	13	0	13	278	0	278
一般貨物自動車	26	36	62	183	66	249
貨物軽自動車	13	86	99	58	128	186
レンタカー	-	-	93	-	-	3,408
計	59	122	274	631	194	4,233

(注)

資料：令和3年運輸業務概況（沖縄総合事務局）

(1) 貨物軽自動車については、石垣市、竹富町、および与那国町を合算。

(2) レンタカーについては、法人・個人別に公表がおこなわれていない。

8-3. 自動車保有数

令和3年3月31日現在

区分	本所			宮古			八重山			合計				
	自家用	事業用	計	自家用	事業用	計	自家用	事業用	計	自家用	事業用	計		
貨物	普通車	20,937	5,183	26,120	1,365	319	1,684	1,436	212	1,648	23,738	5,714	29,452	
	小型車	四輪	34,536	322	34,858	2,702	45	2,747	1,782	35	1,817	39,020	402	39,422
		三輪	4	0	4	0	0	0	0	0	0	4	0	4
	被けん引車	213	2,715	2,928	158	28	186	15	35	50	386	2,778	3,164	
	軽自動車	113,889	1,784	115,673	11,315	89	11,404	10,151	162	10,313	135,355	2,035	137,390	
	計	169,579	10,004	179,583	15,540	481	16,021	13,384	444	13,828	198,503	10,929	209,432	
乗合	普通車	200	1,380	1,580	15	114	129	22	138	160	237	1,632	1,869	
	小型車	1,405	151	1,556	53	11	64	87	44	131	1,545	206	1,751	
	計	1,605	1,531	3,136	68	125	193	109	182	291	1,782	1,838	3,620	
乗用	普通車	158,129	1,284	159,413	4,333	70	4,403	3,576	75	3,651	166,038	1,429	167,467	
	小型車	225,648	3,159	228,807	8,634	123	8,757	7,384	220	7,604	241,666	3,502	245,168	
	軽自動車	422,465	42	422,507	20,541	11	20,552	18,846	0	18,846	461,852	53	461,905	
	計	806,242	4,485	810,727	33,508	204	33,712	29,806	295	30,101	869,556	4,984	874,540	
特種 (殊) 用途	普通車	10,848	1,350	12,198	719	41	760	595	46	641	12,162	1,437	13,599	
	小型車	2,515	228	2,743	129	4	133	107	4	111	2,751	236	2,987	
	大型特殊車	1,659	15	1,674	443	0	443	274	0	274	2,376	15	2,391	
	軽自動車	2,269	108	2,377	197	15	212	157	14	171	2,623	137	2,760	
	計	17,291	1,701	18,992	1,488	60	1,548	1,133	64	1,197	19,912	1,825	21,737	
二輪車	小型二輪車	19,310	3	19,313	551	0	551	516	0	516	20,377	3	20,380	
	軽二輪車	36,781	47	36,828	766	0	766	1,241	0	1,241	38,788	47	38,835	
	計	56,091	50	56,141	1,317	0	1,317	1,757	0	1,757	59,165	50	59,215	
合計	1,050,808	17,771	1,068,579	51,921	870	52,791	46,189	985	47,174	1,148,918	19,626	1,168,544		

資料：令和3年運輸業務概況（沖縄総合事務局）

8-4. 入港船舶数

各年12月31日現在

区分		総数	10,000 総トン以上	6,000～ 1,000総トン	3,000～ 6,000総トン	1,000～ 3,000総トン	500～ 1000総トン	100～500 総トン	5～100 総トン
平成27年	隻数	45,627	127	47	53	142	469	44,789	
	トン数	7,189,259	4,512,079	434,076	296,076	202,924	349,045	1,395,059	
平成28年	隻数	51,376	148	54	45	135	519	50,475	
	トン数	9,895,024	6,802,745	503,839	252,564	197,649	385,778	1,752,449	
平成29年	隻数	51,392	178	61	40	154	499	50,460	
	トン数	13,676,021	10,343,312	556,838	221,986	225,863	372,225	1,955,797	
平成30年	隻数	46,191	141	99	5	151	560	45,235	
	トン数	11,021,845	7,163,299	908,261	16,600	214,820	417,032	2,301,833	
令和元年	隻数	45,995	196	94	5	153	445	45,102	
	トン数	13,738,273	9,967,569	896,251	16,600	223,504	330,326	2,304,023	
令和2年	隻数	32,947	57	101	2	170	408	32,209	
	トン数	4,069,215	952,904	976,892	6,200	239,811	303,223	1,590,185	

(単位：隻、千トン)

資料：港湾課

8-5. 船舶入港等状況（離島・パージを含む）

各年12月31日現在

区分		入出港船舶数（隻）	貨物取扱量（トン）	乗降客数（人）
平成27年	入港	52,116	652,929	1,260,339
	出港	52,116	392,672	1,268,293
	合計	104,232	1,045,601	2,528,632
平成28年	入港	51,929	727,770	1,270,015
	出港	51,929	354,449	1,256,284
	合計	103,858	1,082,219	2,526,299
平成29年	入港	51,392	696,119	1,352,114
	出港	51,392	355,683	1,345,784
	合計	102,784	1,051,802	2,697,898
平成30年	入港	46,191	713,323	1,281,176
	出港	46,191	432,563	1,257,107
	合計	92,382	1,145,886	2,538,283
令和元年	入港	45,995	692,515	1,371,130
	出港	45,995	360,105	1,376,323
	合計	91,990	1,052,620	2,747,453
令和2年	入港	32,947	629,325	729,178
	出港	32,947	168,671	735,527
	合計	65,894	797,996	1,464,705

資料：港湾課

8-6. 石垣港の貨物取扱量の推移

各年12月31日現在

区分	総数	国 外 貿 易			国 内 貿 易			
		計	輸入	輸出	計	輸入	輸出	
平成25年	取扱量	829,563	42,573	42,573	0	786,990	552,452	234,538
	構成比	100.0	5.1	5.1	0.0	94.9	66.6	28.3
平成26年	取扱量	853,145	55,262	55,262	0	797,883	537,764	260,119
	構成比	100.0	6.5	6.5	0.0	93.5	63.0	30.5
平成27年	取扱量	979,482	54,740	53,320	1,420	924,742	566,357	358,385
	構成比	100.0	5.6	5.4	0.1	94.4	57.8	36.6
平成28年	取扱量	1,082,219	72,265	69,128	3,137	1,009,954	658,642	351,312
	構成比	100.0	6.7	6.4	0.3	93.3	60.9	32.5
平成29年	取扱量	1,051,802	42,991	40,176	2,815	1,008,811	655,943	352,868
	構成比	100.0	4.1	3.8	0.3	95.9	62.4	33.6
平成30年	取扱量	1,145,886	69,700	68,400	1,300	1,076,186	644,923	431,263
	構成比	100.0	6.1	6.0	0.1	93.9	56.3	37.6
令和元年	取扱量	1,052,620	15,864	14,000	1,864	1,036,756	678,515	358,241
	構成比	100.0	1.5	1.3	0.2	98.5	64.5	34.0
令和2年	取扱量	797,996	19,180	17,217	1,963	778,816	612,108	166,708
	構成比	100.0	2.4	2.2	0.3	97.6	76.7	20.9

(単位：トン、%)

資料：港湾課

8-7. 石垣港の品種別貨物取扱量

令和2年12月31日現在

品 種	総数	輸・移出		輸・移入	
		構成比	構成比	構成比	構成比
農水産品 (麦、米、雑穀、果実、豆、海産物、畜産物、その他農産物)	19,513	7,265	4.3	12,248	1.9
林産品 (原木、樹脂、その他木材)	11,476	2,701	1.6	8,775	1.4
鉱産品 (石炭、原油、その他金属鉱物)	22,813	4,415	2.6	18,398	2.9
金属機械工業品 (鉄鋼、非鉄金属、その他機械)	140,767	48,745	28.9	92,022	14.6
化学工業品 (陶磁器、セメント、ガラス類、窯業品、重油、石油製品、化学肥料、合成樹脂、その他)	246,077	13,751	8.2	232,326	36.9
軽工業品 (紙、パルプ、糸、その他繊維工業品、砂糖、その他食糧工業品)	42,358	10,558	6.3	31,800	5.1
雑工業品 (がん具、日用品、ゴム製品、木製品、製造工業品)	8,765	4,735	2.8	4,030	0.6
特殊品 (金属品、くずもの、廃棄物、輸送用容器、取り合わせ品)	234,409	41,105	24.4	193,304	30.7
他に分類されない製品 (フェリー貨物車)	71,818	35,396	21.0	36,422	5.8
合 計	797,996	168,671	100.0	629,325	100.0

(単位：トン、%)

資料：港湾課

8-8. 輸出入における年別総額表

各年12月31日現在

区分	石垣税関支署			
	輸出	前年比	輸入	前年比
平成24年	37,000	14.4	569,682	74.9
平成25年	15,000	40.5	791,066	138.9
平成26年	120,000	800.0	1,248,974	157.9
平成27年	107,452	89.5	224,904	18.0
平成28年	95,105	88.5	719,173	319.8
平成29年	162,143	170.5	371,973	51.7
平成30年	63,178	39.0	474,385	127.5
令和元年	99,963	158.2	276,223	58.2
令和2年	141,137	141.2	324,210	117.4

(単位：千円、%)

資料：沖縄地区税関 管内貿易統計

8-9. 輸入品別表

各年12月31日現在

区分	価 額				
	平成28年	平成29年	平成30年	令和元年	令和2年
総額	719,173	371,973	474,385	276,223	324,210
食料品及び動物	-	-	-	9,276	13,605
飼料	-	-	-	8,829	13,605
食料に適さない原材料	204,023	111,109	137,084	140,467	76,343
粗鉱物	204,023	111,109	137,084	140,467	76,075
(石及び砂)	204,023	109,999	137,084	140,467	76,075
鉱物性燃料	156,790	156,989	306,085	111,684	-
石油製品	156,790	156,989	306,085	111,684	-
原料別製品	-	-	17,542	9,037	160,117
非金属鉱物製品	-	-	16,819	9,037	52,340
鉄鋼	-	-	-	-	107,273
鉄鋼のフラットロール製品	-	-	-	-	107,273
機械類及び輸送用機器	329,726	-	-	1,234	48,507
電気機器	329,726	-	-	-	48,507
半導体等電子部品	-	-	-	-	48,507
特殊取扱品	-	-	7,500	-	-
雑製品	-	-	-	2,401	25,061
照明器具	-	-	-	-	9,062
その他の雑製品	-	-	-	-	9,622

(単位：千円)

資料：沖縄地区税関 管内貿易統計

8-10. 輸出品別表

各年12月31日現在

区分	平成28年	平成29年	平成30年	令和元年	令和2年
総額	95,105	162,143	63,178	99,963	141,137
原材料	85,784	93,184	43,848	55,242	141,137
金属鉱及びびくず	85,784	90,946	43,214	54,927	140,801
機械類及び輸送用機器	4,275	45,449	19,330	44,721	-
一般機械	2,975	40,449	12,530	12,321	-
建設用・鉱山用機械	-	32,619	12,530	5,630	-
輸送用機器	-	-	-	32,400	-
特殊取扱品	5,046	23,510	-	-	-
再輸出品	5,046	23,510	-	-	-

(単位：千円)

資料：沖縄地区税関 管内貿易統計

8-11. 輸出入国別表

各年12月31日現在

区分	輸出				輸入			
	平成29年	平成30年	令和元年	令和2年	平成29年	平成30年	令和元年	令和2年
総額	162,143	63,178	99,963	141,137	371,973	474,385	276,223	324,210
アジア	162,143	63,178	99,963	141,137	337,741	474,385	276,223	315,233
大韓民国	-	-	-	-	156,989	306,085	111,684	-
中華人民共和国	-	-	-	-	57,264	19,503	12,377	213,128
台湾	138,843	56,378	67,563	141,137	1,311	2,240	295	10,368
ベトナム	-	-	-	-	7,421	-	10,542	13,873
タイ	-	-	-	-	-	-	-	-
マレーシア	-	-	-	-	4,757	-	-	-
フィリピン	23,300	-	32,400	-	109,999	137,084	140,467	72,876
インドネシア	-	-	-	-	-	-	-	4988
その他	-	-	-	-	34,232	-	-	8,977
英国	-	-	-	-	-	-	-	1,725
カナダ	-	-	-	-	34,232	-	-	7,252

(単位：千円)

資料：沖縄地区税関 管内貿易統計

8-12. 船舶入港表（石垣港）

各年12月31日現在

国籍	平成29年		平成30年		令和元年		令和2年	
	隻数	純トン数	隻数	純トン数	隻数	純トン数	隻数	純トン数
合計	125	601,227	115	505,900	120	502,017	135	453,924
日本籍	96	363,394	95	362,372	104	400,405	119	392,667
外国籍	29	237,833	20	143,528	16	101,612	16	61,257
大韓民国	-	-	-	-	1	2,034	2	241
中華人民共和国	1	1,075	-	-	2	2,745	-	-
台湾	1	1,650	1	11,555	-	-	-	-
モンゴル	2	283	-	-	-	-	-	-
香港	5	41,141	7	55,155	5	30,428	3	15,853
ベトナム	-	-	-	-	-	-	-	-
シンガポール	2	9,358	-	-	-	-	1	12,895
マルタ	-	-	1	23,801	-	-	-	-
ギリシャ	1	19,231	1	17,889	-	-	-	-
ベリーズ	1	1,746	-	-	-	-	2	2,768
パナマ	8	51,036	6	7,511	-	-	5	6,390
セントクリストファー・ネイビス	1	31,226	-	-	-	-	-	-
セントビンセント	1	12,145	1	8,567	-	-	1	8,567
リベリア	4	56,440	-	-	1	11,555	1	13,084
マーシャル	2	12,502	3	19,050	-	-	-	-
トーゴ	-	-	-	-	1	1,676	-	-
パラオ	-	-	-	-	-	-	1	1,459

(単位：隻、MT)

資料：沖縄地区税関 管内貿易統計

8-13. 年次別船舶利用者数の推移

各年12月31日現在

区分	平成25年	平成26年	平成27年	平成28年	平成29年	平成30年	令和元年	令和2年
乗客	1,205,242	1,243,881	1,268,293	1,270,015	1,345,784	1,257,107	1,376,323	735,527
降客	1,227,038	1,242,686	1,260,339	1,256,284	1,352,114	1,281,176	1,371,130	729,178

(単位：人)

資料：港湾課

8-14. 空港利用状況

各年12月31日現在

区分	着陸回数 (回)	旅客(人)			航空貨物(t)			郵便物(t)		
		乗客	降客	計	積荷	降荷	計	積荷	降荷	計
平成27年	12,397	1,141,091	1,140,045	2,281,136	9,160	9,530	18,690	130	276	406
平成28年	12,663	1,210,388	1,211,141	2,421,529	8,905	10,024	18,929	144	252	396
平成29年	12,517	1,252,754	1,253,132	2,505,886	9,373	10,389	19,762	137	244	381
平成30年	12,639	1,277,497	1,279,772	2,557,269	8,840	9,773	18,613	133	235	368
令和元年	12,481	1,306,289	1,308,533	2,614,822	8,311	9,055	17,366	151	219	370
令和2年	9,874	745,839	743,926	1,489,765	6,884	7,542	14,426	152	212	364
令和3年	10,127	649,919	649,854	1,299,773	7,461	7,790	15,251	148	224	372

資料：空港課

8-15. 石垣空港の路線別利用状況

各年12月31日現在

区分		令和2年			
		乗降客(人)	構成比(%)	貨物(kg)	構成比(%)
石垣	～ 羽田	352,177	23.7	2,995,420	20.3
石垣	～ 成田	100,633	6.8	0	0.0
石垣	～ 関西	201,910	13.6	500,617	3.4
石垣	～ 伊丹	3,213	0.2	0	0.0
石垣	～ 福岡	36,662	2.5	169,567	1.1
石垣	～ 名古屋	46,809	3.2	171,035	1.2
石垣	～ 那覇	645,861	43.5	10,272,809	69.7
石垣	～ 宮古	39,739	2.7	192,103	1.3
石垣	～ 与那国	54,170	3.6	445,667	3.0
その他のチャーター便		4,073	0.3	0	0.0
計		1,485,247	100.0	14,747,218	100.0
区分		令和3年			
		乗降客(人)	構成比(%)	貨物(kg)	構成比(%)
石垣	～ 羽田	302,156	23.2	4,780,781	29.6
石垣	～ 成田	112,782	8.7	0	0.0
石垣	～ 関西	179,337	13.8	704,017	4.4
石垣	～ 伊丹	6,524	0.5	16,525	0.1
石垣	～ 福岡	27,049	2.1	68,050	0.4
石垣	～ 名古屋	71,124	5.5	154,746	1.0
石垣	～ 那覇	520,231	40.0	9,758,603	60.4
石垣	～ 宮古	31,662	2.4	198,250	1.2
石垣	～ 与那国	47,338	3.6	468,420	2.9
その他のチャーター便		1,570	0.1	0	0.0
計		1,299,773	100.0	16,149,392	100.0

資料：空港課

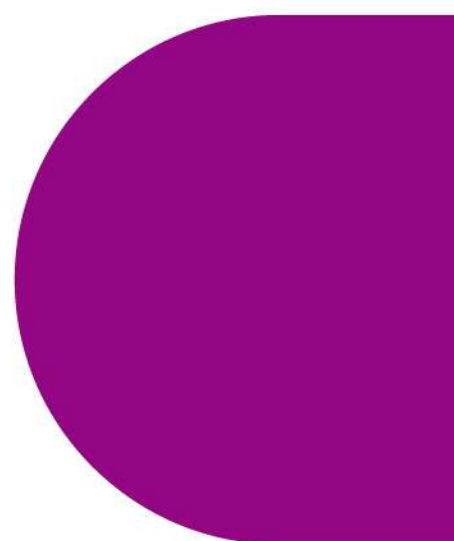

9-1.	医療施設等の状況	102
9-2.	主要死因別死亡者数の推移	102
9-3.	法定感染症等患者数の推移	103
9-4.	結核患者登録者数(年齢別)	103
9-5.	生活衛生営業施設	103
9-6.	八重山病院の外来患者数(延数)	104
9-7.	八重山病院の入院患者数(延数)	104
9-8.	予防接種実施状況	105
9-9.	胃がん検診実施状況	105
9-10.	乳がん・子宮頸がん検診実施状況	106
9-11.	健康診査実施状況	106
9-12.	肺がん検診実施状況	106
9-13.	大腸がん検診受診状況	106
9-14.	ハブ咬症発生数	107
9-15.	ごみ収集処理状況	107
9-16.	し尿処理状況	107
9-17.	種別公害苦情件数	107

離島の医療問題

石垣市を含む離島地域における医療事情は大変厳しい状況である。現在、離島の無医地区で急患が生じた場合、自衛隊及び海上保安庁の協力を得てヘリコプターによる搬送が行われている。

八重山の医療を支える八重山病院では、産婦人科、小児科をはじめほとんど診療科で医師不足が深刻化している。特に、八重山地区においては産婦人科が一カ所しかないため、八重山病院では、本島の県立病院から医師の応援を受けている。また、八重山の島々には、無医地区・無歯科医地区も多い。診療所の設立や医師の確保も今後の課題であるが、実用化に向けた周辺整備も急務である。

9-1. 医療施設等の状況

令和3年12月31日現在

	医 療 施 設													その他	
	総数	病院		診療所							歯科診療所		助産所	薬局	店舗
		県立	法人	県立	市立	町立	共済組合	法人	個人	介輔	法人	個人			
施設数	59	1	2	1	1	1	1	12	18	-	1	19	2	23	13
病床数	515	302	172	0	0	-	0	19	20	-	0	0	2		

資料：沖縄県八重山保健所

9-2. 主要死因別死亡者数の推移

各年12月31日現在

区分	平成24年	平成25年	平成26年	平成27年	平成28年	平成29年	平成30年	令和元年	令和2年	
総 数	405	402	450	416	439	389	453	406	417	
悪性新生物 (ガン)	合計	94	93	123	104	128	91	118	103	119
	食道	4	2	4	0	3	3	5	4	7
	胃	13	3	9	7	10	10	10	11	12
	結腸	10	8	13	8	17	12	6	10	6
	直腸	6	9	5	5	5	0	7	5	4
	肝	12	10	7	7	6	5	9	10	6
	膵	3	4	7	5	4	10	6	7	13
	気管及び肺	18	23	27	27	39	20	32	19	26
	乳房	4	6	0	4	6	3	3	1	4
	子宮	0	1	1	0	6	1	3	2	1
	白血病	3	6	8	6	5	3	3	5	9
	その他	21	21	42	35	27	24	34	29	31
	心疾患	47	55	58	54	51	35	61	43	41
	脳血管疾患	71	52	59	54	51	45	37	32	38
肺炎	28	31	22	21	21	18	25	21	20	
老衰	22	19	11	29	43	43	56	38	61	
高血圧性疾患	2	0	0	1	2	6	2	5	0	
不慮の事故	8	17	14	9	13	12	17	16	7	
自殺	10	8	10	13	12	11	8	6	12	
肝硬変	5	7	3	2	4	2	4	0	3	
糖尿病	8	6	9	6	9	6	4	6	1	
結核	1	0	0	0	0	0	0	1	0	
その他	109	114	141	123	105	120	121	135	115	

(単位：人)

資料：沖縄県八重山保健所

9-3. 法定感染症等患者数の推移

各年12月31日現在

区分		平成27年	平成28年	平成29年	平成30年	令和元年	令和2年	令和3年	
一類感染症		0	0	0	0	0	0	0	
二類感染症	結核	7	7	10	12	3	6	2	
三類感染症	腸管出血性大腸菌感染症	2	10	0	3	6	0	0	
四類感染症	レプトスピラ症	8	15	21	13	5	3	7	
五類感染症	全数報告	麻しん	0	0	0	1	0	0	0
		風しん	0	0	0	0	0	0	0
	定点把握	インフルエンザ	2,163	2,079	1,633	2,833	1,901	4	0
		水痘	28	90	76	132	103	24	27
		手足口病	455	344	279	406	342	68	25
		流行性耳下腺炎	94	1,122	46	19	4	26	11
		A型溶血性レンサ球菌	235	74	52	98	186	242	161
		感染性胃腸炎	419	1,152	858	1,275	1,026	173	86
食中毒		0	4	2	3	2	2	0	
ハブ咬症		21	6	15	12	3	7	2	

(単位：人) 資料：沖縄県八重山保健所
 ※一類～四類感染症及び五類感染症全数報告疾患については全ての医療機関から、五類感染症
 定点把握対象疾患については各定点医療機関から、保健所へ発生情報が報告される。

9-4. 結核患者登録者数（年齢別）

各年12月31日現在

区分	年 齢 区 分										
	総数	0～4	5～9	10～14	15～19	20～29	30～39	40～49	50～59	60～69	70以上
平成25年	10	0	0	0	0	0	1	1	2	2	4
平成26年	9	0	0	0	0	0	0	0	4	1	4
平成27年	7	0	0	0	0	0	1	1	0	3	2
平成28年	7	0	0	0	0	0	1	0	1	3	2
平成29年	10	0	0	0	1	2	0	0	0	4	3
平成30年	12	0	0	0	0	0	0	1	3	0	8
令和元年	3	0	0	0	0	0	0	0	0	2	1
令和2年	6	0	0	0	0	0	0	0	1	0	5
令和3年	2	0	0	0	0	0	0	0	1	0	1

(単位：人) 資料：沖縄県八重山保健所

9-5. 生活衛生営業施設

各年12月31日現在

区分	総数	旅館				公衆浴場			興行所	理容所	美容所	クリーニング所	
		ホテル	旅館	ホテル・旅館	簡易宿所	公営の普通浴場	私営の普通浴場	私営のサウナ風呂				クリーニング所	取次所
平成28年	551	48	26	-	257	0	0	3	5	65	132	9	6
平成29年	599	53	25	-	293	0	0	3	5	64	141	9	6
平成30年	656	59	28	2	333	0	0	3	5	65	145	10	6
令和元年	718	59	28	51	340	0	0	3	6	66	149	10	6
令和2年	778	56	25	118	333	0	0	5	6	66	153	10	6
令和3年	814	55	22	153	333	0	0	4	6	66	160	9	6

資料：沖縄県八重山保健所

※平成30年6月15日の旅館業法の改正に伴い、保健所が申請等を受ける際のホテルと旅館の区分が統合。

ホテル・旅館とは法改正後の実績に基づく値である。

9-6. 八重山病院の外来患者数（延数）

各年3月31日現在

区分	平成25年度	平成26年度	平成27年度	平成28年度	平成29年度	平成30年度	令和元年度	令和2年度
総数	102,529	102,661	103,054	104,095	104,979	107,314	114,502	100,196
内科	32,697	33,202	35,758	36,031	35,455	36,680	37,587	33,034
外科	6,564	6,059	7,900	7,531	7,119	5,377	5,717	5,597
整形外科	10,737	10,437	8,911	9,156	9,087	9,356	8,346	6,252
小児科	15,920	14,965	15,207	15,928	16,963	15,772	15,597	10,175
産婦人科	8,500	8,637	8,266	8,379	8,081	8,071	8,129	9,210
耳鼻咽喉科	965	1,555	2,103	1,662	1,822	2,254	2,259	1,970
眼科	427	430	224	195	11	23	28	4
皮膚科	8,036	9,709	8,469	9,131	10,651	12,673	12,371	10,396
泌尿器科	4,155	4,226	4,099	4,347	4,504	4,070	3,899	4,184
精神科	12,826	12,864	11,392	10,921	10,199	9,161	10,178	9,399
脳神経外科	1,174	0	1	0	380	570	633	529
放射線科	139	179	340	513	426	216	194	110
巡回診療	280	253	211	239	201	181	59	0
理学療法科	109	145	173	62	80	114	86	23
歯科口腔下科	0	0	0	0	0	2,796	9,419	9,313
(再計) 救急部	16,831	17,314	19,076	18,755	20,476	18,284	19,303	13,133

(単位：人)

資料：沖縄県立八重山病院

(注) 救急部は、外来患者数の内訳で救急を受診した患者数の延べ数である。

9-7. 八重山病院の入院患者数（延数）

各年3月31日現在

区分	平成26年度	平成27年度	平成28年度	平成29年度	平成30年度	令和元年度	令和2年度
総数	78,660	79,491	77,626	77,496	72,132	78,376	65,169
内科	37,913	37,646	36,789	36,859	35,714	36,229	32,975
外科	7,930	7,696	7,306	6,143	5,633	6,508	5,284
整形外科	10,756	11,206	11,495	13,003	9,853	11,494	6,990
小児科	4,565	4,634	5,116	5,114	4,542	5,224	3,327
産婦人科	6,352	6,657	5,916	6,380	5,921	6,250	4,975
耳鼻咽喉科	389	754	437	711	553	684	346
眼科	0	0	0	0	0	0	0
皮膚科	3,621	2,634	2,884	1,286	2,118	1,481	1,033
泌尿器科	393	186	422	261	41	105	924
結核	0	0	0	0	0	0	0
精神科	6,715	8,078	7,261	6,117	5,306	7,483	7,172
脳神経外科	26	0	0	1,622	2,156	2,095	1,676
歯科口腔外科	0	0	0	0	295	823	467

(単位：人)

資料：沖縄県立八重山病院

9-8. 予防接種実施状況

各年3月31日現在

区分	平成30年度			令和元年度			令和2年度		
	対象者数	被接種者数	接種率(%)	対象者数	被接種者数	接種率(%)	対象者数	被接種者数	接種率(%)
DT2期	586	344	58.7	624	400	64.1	559	247	44.2
ポリオ	-	34	-	-	2	-	-	-	-
四種混合(1回目)	517	550	106.4	523	540	103.3	490	464	94.7
四種混合(2回目)	517	574	111.0	523	527	100.8	490	468	95.5
四種混合(3回目)	517	604	116.8	523	535	102.3	490	471	96.1
四種混合(追加)	573	581	101.4	530	575	108.5	540	434	80.4
日本脳炎(初回1回)	517	770	148.9	523	648	123.9	581	502	86.4
日本脳炎(初回2回)	517	789	152.6	523	671	128.3	581	500	86.1
日本脳炎(1期追加)	573	817	142.6	530	768	144.9	554	437	78.9
日本脳炎(2期)	568	493	86.8	570	485	85.1	581	193	33.2
ヒブワクチン(1回目)	517	559	108.1	523	536	102.5	477	442	92.7
ヒブワクチン(2回目)	517	544	105.2	523	536	102.5	477	450	94.3
ヒブワクチン(3回目)	517	570	110.3	523	504	96.4	477	450	94.3
ヒブワクチン(4回目)	573	643	112.2	530	508	95.8	540	520	96.3
小児用肺炎球菌(1回目)	517	558	107.9	523	538	102.9	477	428	89.7
小児用肺炎球菌(2回目)	517	546	105.6	523	538	102.9	477	448	93.9
小児用肺炎球菌(3回目)	517	566	109.5	523	526	100.6	477	445	93.3
小児用肺炎球菌(4回目)	573	628	109.6	530	525	99.1	540	521	96.5
日本脳炎(特例対象)	6,978	536	7.681284	6,865	498	7.3	6,555	274	4.2
水痘(1回目)	573	586	102.3	530	532	100.4	540	467	86.5
水痘(2回目)	573	522	91.1	530	541	102.1	540	428	79.3
B型肝炎(1回目)	517	552	106.8	523	530	101.3	477	455	95.4
B型肝炎(2回目)	517	540	104.4	523	533	101.9	477	461	96.6
B型肝炎(3回目)	517	586	113.3	523	534	102.1	477	460	96.4
MR混合(1期)	573	586	102.3	530	537	101.3	1,120	928	82.9
MR混合(2期)	608	523	86.0	568	550	96.8	572	491	85.8
BCG	517	550	106.4	523	588	112.4	509	446	87.6
ロタ(1価)1回目	-	-	-	-	-	-	308	280	90.9
ロタ(1価)2回目	-	-	-	-	-	-	308	283	91.9
ロタ(5価)1回目	-	-	-	-	-	-	308	4	1.3
ロタ(5価)2回目	-	-	-	-	-	-	308	4	1.3
ロタ(5価)3回目	-	-	-	-	-	-	308	4	1.3
高齢者用インフルエンザ	10,383	5,711	55.0	10,714	5,856	54.7	10,886	6,653	61.1
高齢者用肺炎球菌	2,415	657	27.2	2,358	684	29.0	727	280	38.5

(単位：人)

資料：健康福祉センター

- (1) 風しん・麻しんは基本的にMR混合へ移行
- (2) ポリオは四種混合へ移行(DPT(三種混合)とポリオ)未接種児は四種混合で補う
- (3) 小児用肺炎球菌ワクチン(2013(平成25)年11月より定期接種開始)
- (4) ヒブワクチン・水痘ワクチン(2014(平成26)年10月より定期接種開始)
- (5) B型肝炎(2016(平成28)年10月1日より定期接種開始)
- (6) 高齢者用肺炎球菌(2014(平成26)年10月より定期接種へ)65歳以上5歳刻みで対象者接定(一部負担あり)
- (7) 高齢者用インフルエンザ(65歳以上高齢者)
- (8) 日本脳炎特例対象者(1995(平成7)年4月2日～2009(平成21)年10月1日)
- (9) ロタウイルスワクチン(2020(令和元)年10月1日より定期接種開始)

9-9. 胃がん検診実施状況

各年3月31日現在

区分	平成26年度	平成27年度	平成28年度	平成29年度	平成30年度	令和元年度	令和2年度
対象者数	16,031	16,095	15,963	15,828	15,864	15,100	15,282
受診者数	803	744	758	652	774	576	535
要精査数	54	38	31	36	54	34	27
受診率	5.0	4.7	4.7	4.1	4.9	3.8	3.5

(単位：人)

資料：健康福祉センター

(注) 40歳以上の男女が対象。

9-10. 乳がん・子宮頸がん検診実施状況

各年3月31日現在

区分		平成28年度	平成29年度	平成30年度	令和元年度	令和2年度
乳がん検診 (視触診・マンモグラフィ)	対象者数	8,029	7,907	7,789	7,419	9,016
	受診者数	1,540	1,098	1,210	1,193	1,383
	要精査数	88	66	72	69	78
	受診率	19.2	13.9	15.5	16.1	15.3
子宮頸がん検診	対象者数	9,776	9,537	9,307	8,830	9,010
	受診者数	1,984	1,752	1,805	1,864	1,592
	要精査数	20	37	34	41	21
	受診率	20.3	18.4	19.4	21.1	17.7

(単位：人)

資料：健康福祉センター

(注) 乳がん検診者は40歳以上の女性、子宮頸がん検診者は20歳以上の女性がそれぞれ対象。

9-11. 健康診査実施状況

各年3月31日現在

区分		平成27年度	平成28年度	平成29年度	平成30年度	令和元年度	令和2年度
特定健診	対象者数	9,521	9,354	9,081	8,831	8,847	9,034
	受診者数	4,950	4,978	4,601	4,171	3,814	3,142
	受診率(%)	52.0	53.2	50.7	47.2	43.1	34.8
40歳未満の者	対象者数	11,325	11,120	11,012	10,981	11,017	10,705
	受診者数	389	393	383	360	359	0
	被保護世帯に属する者	6	5	3	2	2	0
	受診率(%)	3.5	3.5	3.5	3.3	3.3	0.0
被保護世帯に属する者	対象者数	1,024	982	994	936	941	920
	受診者数	107	95	88	67	75	0
	受診率(%)	10.5	9.7	8.9	7.2	8.0	0.0

(単位：人)

資料：健康福祉センター

(注1) 特定健診対象者は、国民健康保険加入者の40歳以上から74歳以下の者とする。

(注) 令和2年度は新型コロナウイルスワクチン集団接種対応のため、健康診査の実施に至らなかったことにより受診者数が「0」となっている。(40歳未満)

9-12. 肺がん検診実施状況

各年3月31日現在

区分	平成26年度	平成27年度	平成28年度	平成29年度	平成30年度	令和元年度	令和2年度
対象者数	16,031	16,095	15,963	15,828	15,864	15,100	15,282
受診者数	3,442	3,342	3,258	3,181	3,029	2,125	0
喀痰	30	33	37	48	31	9	0
要精査数	58	43	34	33	14	47	0
喀痰	0	2	0	0	0	0	0
受診率	21.5	20.8	20.4	20.1	19.1	14.1	0.0

(単位：人)

資料：健康福祉センター

(注) 40歳以上の男女が対象。

(注) 令和2年度は新型コロナウイルスワクチン集団接種対応のため、検診実施に至らなかったことにより受診者数が「0」となっている。

9-13. 大腸がん検診受診状況

各年3月31日現在

区分	平成26年度	平成27年度	平成28年度	平成29年度	平成30年度	令和元年度	令和2年度
対象者数	16,031	16,095	15,963	15,828	15,864	15,100	15,282
受診者数	2,092	2,128	2,156	2,207	2,138	1,608	0
要精査数	146	163	143	134	126	107	0
受診率	13.1	13.3	13.5	13.9	13.5	10.6	0.0

(単位：人)

資料：健康福祉センター

(注) 40歳以上の男女が対象。

(注) 令和2年度は新型コロナウイルスワクチン集団接種対応のため、検診実施に至らなかったことにより受診者数が「0」となっている。

9-14. ハブ咬症発生数

各年3月31日現在

区分	平成27年度	平成28年度	平成29年度	平成30年度	令和元年度	令和2年度
4月	2	0	1	0	0	0
5月	4	2	3	1	0	1
6月	0	0	0	0	0	1
7月	3	0	3	0	0	0
8月	2	0	0	3	0	2
9月	1	1	1	3	1	0
10月	6	0	0	2	0	0
11月	2	1	3	0	0	0
12月	2	0	3	2	0	0
1月	0	0	0	0	0	0
2月	0	1	1	0	1	0
3月	1	0	0	0	1	0
合計	23	5	15	11	3	4

(単位：人)

資料：環境課

9-15. ごみ収集処理状況

各年3月31日現在

区分	平成25年度	平成26年度	平成27年度	平成28年度	平成29年度	平成30年度	令和元年度	令和2年度
ごみ収集量	22,847	22,731	24,038	23,149	23,597	23,539	21,951	21,074
一日あたり※	62.59	62.28	65.86	63.42	64.65	64.49	60.14	57.74

(単位：トン) ※ごみ処理量 ÷ 365日 = 一日あたりごみ処理量

資料：環境課

9-16. し尿処理状況

各年3月31日現在

区分	平成25年度	平成26年度	平成27年度	平成28年度	平成29年度	平成30年度	令和元年度	令和2年度
し尿処理	13,344	13,615	13,888	14,044	14,416	15,082	15,418	15,908
一日あたり※	43.1	44	45.2	45.4	46.5	48.7	49.9	51.2

(単位：kl) ※し尿処理量 ÷ 処理場運転日数 = 一日あたりし尿処理量

資料：下水道課

9-17. 種別公害苦情件数

各年3月31日現在

区分	平成25年度	平成26年度	平成27年度	平成28年度	平成29年度	平成30年度	令和元年度	令和2年度
典型七公害	大気汚染	0	0	0	0	0	0	0
	水質汚濁	0	0	0	0	0	0	0
	土壌汚染	0	0	0	0	0	0	0
	騒音	0	1	1	7	8	1	2
	振動	0	0	0	0	1	1	2
	地盤沈下	0	0	0	0	0	0	0
	悪臭	9	3	0	7	9	3	2
	小計	9	4	1	14	18	5	6
その他の苦情	3	0	0	0	3	5	0	
合計	12	4	1	14	21	10	6	

(単位：件)

資料：環境課



10-1. 保育施設の概要	109
10-2. 児童手当受給状況	109
10-3. 児童相談経路別児童受付数	109
10-4. 児童相談種類別児童受付数	110
10-5. 児童相談種類別対応件数	110
10-6. 生活保護状況	111
10-7. 国民健康保険の加入状況及び加入率	111
10-8. 国民健康保険税の状況	111
10-9. 医療費の状況	112
10-10. 老齢福祉年金受給者	112
10-11. 国民年金の加入状況および検認率	113
10-12. 年金受給状況	113
10-13. 身体障害者(児)数	114
10-14. 身体障害者等級別状況	114
10-15. 身体障害者手帳交付状況	114
10-16. 介護保険被保険者数	115
10-17. 要支援、要介護認定者数	115
10-18. 介護保険特別会計(歳出)実績額	115
10-19. 介護保険料収納状況	116
10-20. 介護予防・日常生活支援総合事業実績数	117
10-21. 包括的支援事業実績数	117
10-22. 任意成年後見制度利用支援事業実績数	117

10-1. 保育施設の概要

令和3年4月1日時点において、本市には1ヶ所の公立保育所と2ヶ所のへき地保育所、4ヶ所の公立認定こども園、19ヶ所の私立認可保育園、3ヶ所の私立認定こども園、3ヶ所の事業所内保育施設、14ヶ所の小規模保育施設、18ヶ所の届出のある認可外保育所がある。出生数及び就学前児童数は緩やかな減少傾向にあり、令和3年4月1日における待機児童数はゼロとなった。一方で、年度の途中には待機児童が発生することから、事業計画における量の見込みと確保方策に基づき、市内の保育ニーズに対応できるよう保育施設の安定的な運営に取り組んでいく。

各年3月31日現在

区分	保育施設数	職員数	入所児童数				
			総数	0～1歳	2歳	3歳	4歳以上
平成25年度	34	354	2,148	494	468	485	701
平成26年度	36	384	2,146	591	487	498	570
平成27年度	40	437	2,122	508	477	486	651
平成28年度	46	520	1,969	551	449	442	527
平成29年度	50	590	2,257	637	492	513	615
平成30年度	56	711	2,411	551	503	504	853
令和元年度	58	573	2,675	665	504	539	967
令和2年度	62	637	2,708	673	502	508	1,025
公立	7	96	424	30	28	110	256
私立	37	458	2,008	572	419	343	674
認可外	18	83	276	71	55	55	95

(単位：園、人)

資料：子育て支援課

10-2. 児童手当受給状況

各年3月31日現在

区分	支払者 件数	算定基礎 児童数	受給金額	負担割合		
				国	県	市
平成25年度	13,035	94,602	1,093,585,000	754,321,999	169,631,499	169,631,502
平成26年度	12,839	93,849	1,083,400,000	747,135,332	168,132,332	168,262,336
平成27年度	12,857	93,660	1,082,860,000	746,394,999	168,232,499	168,232,502
平成28年度	12,674	93,147	1,077,345,000	742,766,999	167,013,999	167,564,002
平成29年度	12,307	91,432	1,057,855,000	730,029,665	163,840,165	163,705,502
平成30年度	12,225	92,629	1,068,065,000	738,014,331	164,940,331	165,110,338
令和元年度	12,243	90,867	1,047,315,000	727,574,664	162,433,332	157,307,004
令和2年度	12,041	88,802	1,021,755,000	705,326,999	158,213,999	158,214,002

(単位：円、人)

資料：こども家庭課

10-3. 児童相談経路別児童受付数

各年3月31日現在

区分	男		女		合計		前年度比
	令和元年度	令和2年度	令和元年度	令和2年度	令和元年度	令和2年度	
児童相談所	0	5	0	0	0	5	5
福祉事務所	4	1	2	1	6	2	▲4
保育所	0	0	0	3	0	3	3
警察等	0	0	0	0	0	0	0
医療機関	0	1	0	2	0	3	3
市保健センター	2	0	2	0	4	0	▲4
幼稚園	1	0	0	0	1	0	▲1
学校	8	4	1	3	9	7	▲2
家族・親戚	4	8	2	6	6	14	8
近隣・知人	4	2	5	1	9	3	▲6
その他	0	4	1	5	1	9	8
合計	23	25	13	21	36	46	10

(単位：回、%)

資料：こども家庭課

10-4. 児童相談種類別児童受件数

各年3月31日現在

区分	養護相談		非行相談		育成相談		その他		合計		前年度比
	令和元年度	令和2年度	令和元年度	令和2年度	令和元年度	令和2年度	令和元年度	令和2年度	令和元年度	令和2年度	
0歳	5	13	0	0	2	0	0	0	7	13	6
1歳	2	4	0	0	0	1	0	0	2	5	3
2歳	2	4	0	0	0	0	0	0	2	4	2
3歳	2	0	0	0	2	0	0	0	4	0	▲ 4
4歳	2	1	0	0	0	0	0	0	2	1	▲ 1
5歳	1	0	0	0	0	0	0	0	1	0	▲ 1
6歳	3	4	0	0	1	0	0	0	4	4	0
7歳	2	1	0	0	0	1	0	0	2	2	0
8歳	1	1	0	0	0	0	0	0	1	1	0
9歳	3	3	0	0	1	2	0	0	4	5	1
10歳	2	2	0	0	0	0	0	0	2	2	0
11歳	1	0	0	0	0	0	0	0	1	0	▲ 1
12歳	2	1	0	0	0	0	0	0	2	1	▲ 1
13歳	2	0	0	0	0	1	0	0	2	1	▲ 1
14歳	1	0	0	0	0	1	0	0	1	1	0
15歳	0	0	0	0	0	0	0	0	0	0	0
16歳	2	1	0	0	0	0	0	0	2	1	▲ 1
17歳	0	1	0	0	0	0	0	0	0	1	1
18歳以上	0	2	0	0	0	0	0	0	0	2	2
合計	33	38	0	0	6	6	0	0	39	44	5

(単位：回、%)

資料：こども家庭課

10-5. 児童相談種類別対応件数

令和3年3月31日現在

受付		面接指導			児童相談所 送致	その他	合計
		助言指導	継続指導	他機関斡旋			
養護 相談	児童虐待相談	0	12	0	2	0	14
	その他の相談	2	13	0	0	0	15
非行 相談	ぐ犯行為等相談	0	0	0	0	0	0
	触法行為等相談	0	0	0	0	0	0
育成 相談	性格行動相談	0	0	1	0	0	1
	不登校相談	0	3	0	0	0	3
	適性相談	1	0	1	0	0	2
	育児・しつけ相談	1	0	1	0	0	2
障害相談（自閉症等相談）		0	1	1	0	0	2
その他の相談		7	9	1	0	0	17
合計		11	38	5	2	0	56

(単位：回)

資料：こども家庭課

生活保護

生活保護制度は、生活困窮の程度に応じて必要な保護を行い、最低限度の生活を保障するとともに、自立を助長することを目的とする制度である。生活保護費は、8つの扶助（生活扶助、住宅扶助、教育扶助、介護扶助、医療扶助、出産扶助、生業扶助、葬祭扶助）に区分される。

本市では、平成25年度をピークに被保護世帯、被保護人員共に微減傾向にあったが、コロナ禍の影響により微増となった。世帯類型別では高齢者世帯がもっとも多く、全体の約5割を占め、次いで傷病、障害世帯となっている。

10-6. 生活保護状況

各年3月31日現在

区分	人口 (平均)	被保護者		保護の種類別人員						保護率 (%)
		世帯	人員	生活 扶助	住宅 扶助	教育 扶助	介護 扶助	医療 扶助	その他 扶助	
平成24年度	48,596	847	1,281	1,173	1,062	120	182	1,173	54	26.36
平成25年度	47,873	873	1,290	1,160	1,054	112	192	1,199	52	26.95
平成26年度	48,228	864	1,254	1,139	1,048	104	187	1,168	39	26.00
平成27年度	49,085	859	1,205	1,096	1,024	96	200	1,148	42	24.55
平成28年度	49,254	868	1,172	1,086	990	85	212	1,072	35	23.80
平成29年度	49,085	844	1,106	1,000	927	73	214	994	26	22.53
平成30年度	49,367	813	1,063	975	879	72	205	966	25	21.53
令和元年度	49,642	810	1,049	941	861	67	200	946	23	21.13
令和2年度	48,951	830	1,063	21.72	880	62	225	963	27	21.72

(単位：世帯、人、%)

資料：福祉総務課

10-7. 国民健康保険の加入状況及び加入率

各年3月31日現在

区分	住民基本台帳		加入状況		加入率(%)	
	世帯数	総人口	世帯	被保険者	世帯	被保険者
平成25年度	22,152	47,873	9,794	18,323	44.2	38.3
平成26年度	22,718	48,228	9,815	18,050	43.2	37.4
平成27年度	22,966	48,328	9,623	17,376	41.9	36.0
平成28年度	23,308	48,377	9,423	16,624	40.4	34.4
平成29年度	23,763	48,517	9,280	15,972	39.1	32.9
平成30年度	24,227	48,702	9,227	15,575	38.1	32.0
令和元年度	24,725	49,019	9,097	15,250	36.8	31.1
令和2年度	24,964	48,951	9,242	15,397	37.0	31.5

(単位：世帯、人、%)

資料：健康保険課

10-8. 国民健康保険税の状況

各年3月31日現在

区分	調定額	収納額	収納率	1人当り額	
				調定額	収納額
平成24年度	1,187,534,800	1,084,326,966	91.3	63,345	57,840
平成25年度	1,132,668,400	1,053,348,862	93.0	61,830	57,500
平成26年度	1,172,727,900	1,089,340,211	92.9	64,971	60,351
平成27年度	1,211,212,250	1,122,936,990	92.7	69,706	64,625
平成28年度	1,216,030,000	1,096,240,142	90.1	73,149	65,943
平成29年度	1,248,469,900	1,123,413,590	90.0	78,166	70,336
平成30年度	1,263,702,300	1,147,484,586	90.8	81,137	73,675
令和元年度	1,273,482,500	1,175,581,989	92.3	83,507	77,087
令和2年度	1,214,069,900	1,118,503,129	92.1	78,851	72,644

(単位：円、%)

資料：健康保険課

10-9. 医療費の状況

各年3月31日現在

区分	費用額	保険者負担分	1人当り額		
			費用額	保険者負担分	個人負担分
平成24年度	4,237,440,983	3,475,969,730	241,931	181,134	54,687
平成25年度	4,226,837,105	3,500,898,283	249,761	187,194	56,103
平成26年度	4,479,368,786	3,712,720,567	269,953	202,538	60,508
平成27年度	4,444,078,114	3,698,086,603	278,433	208,413	63,863
平成28年度	4,570,429,425	3,820,936,759	299,842	224,523	63,373
平成29年度	4,530,962,152	3,805,461,355	311,245	233,249	72,704
平成30年度	4,237,529,633	3,517,740,624	299,644	223,633	71,369
令和元年度	4,450,906,600	3,723,902,410	322,243	241,686	76,129
令和2年度	4,243,433,768	3,582,245,785	309,517	232,961	71,762

(単位：円)

資料：健康保険課

10-10. 老齢福祉年金受給者

各年3月31日現在

区分	総数		老齢福祉年金	
	件数	金額	件数	金額
平成24年度	1	403	1	403
平成25年度	1	399	1	399
平成26年度	0	0	0	0
平成27年度	0	0	0	0
平成28年度	0	0	0	0
平成29年度	0	0	0	0
平成30年度	0	0	0	0
令和元年度	0	0	0	0
令和2年度	0	0	0	0

(単位：千円)

資料：市民課

10-11. 国民年金の加入状況および検認率

各年3月31日現在

区分	総数		適用被保険者数		保険料免除者数										免除率
	第3号		任意		総数	法廷免除		申請免除				納付猶予		免除率	
	強制	第1号	第3号	任意		全額	3/4	半額	1/4	学生納付特例	納付猶予				
平成23年度	13,907	11,049	138	2,720	5,593	667	3,768	348	204	109	249	248	40.2		
平成24年度	13,502	10,747	130	2,625	5,431	698	3,605	354	197	95	273	209	40.2		
平成25年度	13,001	10,268	133	2,600	5,693	743	3,869	292	192	66	291	240	43.8		
平成26年度	12,566	9,915	122	2,529	5,679	776	3,721	357	227	84	285	229	45.2		
平成27年度	12,044	9,446	106	2,492	4,988	743	3,287	265	178	74	246	195	41.4		
平成28年度	11,361	8,799	113	2,449	4,892	716	3,042	324	194	97	264	255	43.1		
平成29年度	10,774	8,313	85	2,376	4,376	670	2,743	236	125	66	269	267	40.6		
平成30年度	10,467	8,066	74	2,327	4,337	648	2,655	255	151	80	263	285	41.4		
令和元年度	10,230	7,918	72	2,240	4,608	632	2,947	220	181	98	255	275	45.0		
令和2年度	10,140	7,934	71	2,135	4,859	620	3,261	200	147	69	269	293	47.9		

(単位：人、%)

(注) 「第1号」とは、農業、自営業などの人や、サラリーマンであっても厚生年金や共済組合に加入していない人、「第3号」とは、厚生年金や共済組合に加入している人に扶養されている配偶者である。

資料：市民課

10-12. 年金受給状況

各年3月31日現在

区分	総数		老齢基礎年金		障害基礎年金				遺族基礎年金		寡婦年金		死亡一時金	
	件数	年金額	件数	年金額	拠出年金		無拠出年金		件数	年金額	件数	年金額	件数	年金額
					件数	年金額	件数	年金額						
平成25年度	9,616	6,897,563	8,358	4,934,886	492	429,227	631	555,076	122	976,498	6	1,876	7	...
平成26年度	9,859	6,117,601	8,614	5,065,367	487	419,576	636	550,808	113	79,917	5	1,933	4	...
平成27年度	10,105	6,322,210	8,902	5,292,876	449	388,776	632	553,930	116	85,528	3	1,100	3	...
平成28年度	10,381	6,508,271	9,164	5,461,259	461	400,852	645	564,181	108	80,879	3	1,100	0	...
平成29年度	11,158	6,804,256	9,939	5,761,129	457	394,483	646	563,050	110	84,633	3	961	3	...
平成30年度	11,450	6,961,230	10,225	5,913,643	454	393,369	644	563,136	122	90,121	3	961	2	...
令和元年度	11,701	7,095,739	10,473	6,043,454	468	404,844	647	565,796	109	80,333	4	1,312	0	...
令和2年度	12,102	7,324,337	10,852	6,256,747	479	414,270	653	571,092	110	79,873	7	2,355	1	...

(単位：千円)

(注) 死亡一時金の年金額については平成20年度以降、市町村別統計が実施されていない。「拠出年金」とは一定の保険料を納付(拠出)し受給する年金である。「無拠出年金」とは一定の条件に該当すれば、保険料支払いの拠出要件を問われず受給できる年金である。

資料：市民課

10-13. 身体障害者（児）数

令和3年3月31日現在

区分	視覚障害			聴覚・言語障害			肢体不自由			内部障害			合計		
	男	女	計	男	女	計	男	女	計	男	女	計	男	女	計
人員	50	52	102	144	156	300	427	395	822	397	249	646	1,018	852	1,870
構成比 (%)	4.9	6.1	5.5	14.1	18.3	16.0	41.9	46.4	44.0	39.0	29.2	34.5	100	100	100

(単位：人、%)

資料：障がい福祉課

10-14. 身体障害者等級別状況

令和3年3月31日現在

区分	視覚障害			聴覚・言語障害			肢体不自由			内部障害			合計			構成比 (%)		
	児	者	計	児	者	計	児	者	計	児	者	計	児	者	計	児	者	計
1級	0	34	34	1	3	4	14	110	124	5	333	338	20	480	500	71	26	27
2級	0	40	40	1	54	55	2	241	243	0	5	5	3	340	343	11	19	18
3級	0	6	6	0	35	35	1	190	191	0	152	152	1	383	384	4	21	21
4級	0	5	5	0	88	88	1	151	152	0	151	151	1	395	396	4	22	21
5級	0	11	11	0	0	0	2	68	70	0	0	0	2	79	81	7	4	4
6級	0	6	6	1	117	118	0	34	34	0	0	0	1	157	158	4	9	8
合計	0	102	102	3	297	300	20	794	814	5	641	646	28	1,834	1,862	100	100	100

(単位：人)

資料：障がい福祉課

10-15. 身体障害者手帳交付状況

各年3月31日現在

区分	平成25年度	平成26年度	平成27年度	平成28年度	平成29年度	平成30年度	令和元年度	令和2年度
視覚障害	16	5	7	3	3	7	5	3
聴覚・言語障害	29	16	15	22	11	12	22	14
肢体不自由	71	53	41	41	44	44	38	35
内部障害	76	50	66	66	59	41	42	57
合計件数	192	124	129	132	117	104	107	109

(単位：人)

資料：障がい福祉課

(注) 平成26年度より新規交付のみを計上。

介護保険

介護保険は、いま現に介護を必要としている方を支援するというだけでなく、今は介護が必要でない方においても介護が必要となったときには安心してサービスを受けていただけるようにとつくられた制度です。

10-16. 介護保険被保険者数 各年3月31日現在

区分	平成25年度	平成26年度	平成27年度	平成28年度	平成29年度	平成30年度	令和元年度	令和2年度
第1号被保険者数	8,699	9,026	9,379	9,714	10,094	10,392	10,724	11,113

(単位：人) 資料：介護長寿課

10-17. 要支援、要介護認定者数 各年3月31日現在

区分	要支援1	要支援2	要介護1	要介護2	要介護3	要介護4	要介護5	計	
平成28年度	1号被保険者	121	155	297	301	273	294	210	1,651
	2号被保険者	14	12	12	5	10	17	7	77
平成29年度	1号被保険者	119	187	299	303	256	296	217	1,677
	2号被保険者	14	15	11	11	13	17	9	90
平成30年度	1号被保険者	118	170	297	280	263	279	204	1,611
	2号被保険者	18	25	8	17	20	11	8	107
令和元年度	1号被保険者	133	186	290	277	266	301	196	1,649
	2号被保険者	15	23	16	21	15	15	10	115
令和2年度	1号被保険者	155	236	309	297	278	322	199	1,796
	2号被保険者	7	8	6	3	11	5	9	49

(単位：人) 資料：介護長寿課

【概要】介護認定段階説明

要支援1 生活機能の一部に若干の低下が認められ、介護予防サービスを提供すれば改善が見込まれる

要支援2 生活機能の一部に低下が認められ、介護予防サービスを提供すれば改善が見込まれる

要介護1 身の回りの世話に見守りや手助けが必要

要介護2 身の回りの世話全般に見守りや手助けが必要

要介護3 身の回りの世話や立ち上がりが一人ではできない

要介護4 日常生活を営む機能がかなり低下している

要介護5 日常生活を営む機能が著しく低下し、全面的な介助が必要

※介護保険のサービスを利用するには、要介護認定の申請を行い「要介護認定」を受けなければならない。

10-18. 介護保険特別会計（歳出）実績額 各年3月31日現在

区分	平成30年度	令和元年度	令和2年度	
総務費	119,610,391	126,030,908	145,838,329	
保険給付費	介護サービス等諸費	3,039,657,553	3,022,768,297	3,057,207,956
	介護予防サービス等諸費	60,961,645	68,175,191	69,259,608
	高額介護サービス等費	87,191,773	92,128,016	93,853,776
	高額医療合算サービス等費	4,672,126	5,577,797	8,071,879
	特定入所者介護サービス費等	130,858,835	133,856,710	135,521,735
	審査支払手数料	2,806,040	3,216,490	3,686,196
	市町村特別給付費	0	0	0
	その他	7,950,689	0	0
地域支援事業	介護予防・日常生活支援総合事業費	89,827,810	95,558,917	87,403,370
	一般介護予防事業費	26,750,160	26,793,295	26,176,393
	介護予防事業費	0	0	0
	包括的支援事業・任意事業	82,420,066	82,715,166	88,080,204
	その他	251,248	272,269	253,565
公債費	財政安定化基金拠出金	0	0	0
	相互財政安定化事業負担金	0	0	0
	保健福祉事業費	0	0	0
	基金積立金	53,073,000	41,959,000	57,619,000
	財政安定化基金償還金	0	0	0
諸支出金	その他	0	0	0
	予備費	0	877,228	0
	介護サービス事業勘定繰出金	0	0	0
諸支出金	他会計繰出し金	19,435,877	26,840,568	27,658,348
	その他	59,715,948	53,020,236	80,465,648
合計	3,785,183,161	3,779,790,088	3,881,096,007	

(単位：円) 資料：介護長寿課

10-19. 介護保険料収納状況

各年3月31日現在

区分			調定額	収納額	収納率
平成24年度		特別徴収	470,549,936	470,549,936	100
		普通徴収	78,544,840	52,158,925	66
		現年度保険料	549,094,776	522,708,861	95
		滞納繰越分保険料	32,236,456	4,757,360	15
		保 険 料 合 計	581,331,232	527,466,221	91
平成25年度		特別徴収	485,803,576	485,803,576	100
		普通徴収	87,217,807	59,987,695	69
		現年度保険料	573,021,383	545,791,271	95
		滞納繰越分保険料	41,865,291	6,577,448	16
		保 険 料 合 計	614,886,674	552,368,719	90
平成26年度		特別徴収	512,870,876	512,870,876	100
		普通徴収	93,639,312	64,178,244	69
		現年度保険料	606,510,188	577,049,120	95
		滞納繰越分保険料	50,262,887	7,937,596	16
		保 険 料 合 計	656,773,075	584,986,716	89
平成27年度		特別徴収	554,901,176	554,901,176	100
		普通徴収	106,539,620	71,532,930	67
		現年度保険料	661,440,796	626,434,106	95
		滞納繰越分保険料	54,207,324	4,000,192	7
		保 険 料 合 計	715,648,120	630,434,298	88
平成28年度		特別徴収	593,615,976	593,615,976	100
		普通徴収	115,817,160	80,223,674	69
		現年度保険料	709,433,136	673,839,650	95
		滞納繰越分保険料	63,358,954	6,446,190	10
		保 険 料 合 計	772,792,090	680,285,840	88
平成29年度		特別徴収	635,956,440	635,956,440	100
		普通徴収	116,651,728	85,459,604	73
		現年度保険料	752,608,168	721,416,044	96
		滞納繰越分保険料	70,562,858	18,985,077	27
		保 険 料 合 計	823,171,026	740,401,121	90
平成30年度		特別徴収	697,056,288	697,056,288	100.00
		普通徴収	109,604,628	81,199,748	74.08
		現年度保険料	806,660,916	778,256,036	96.48
		滞納繰越分保険料	62,227,559	12,772,375	20.53
		保 険 料 合 計	868,888,475	791,028,411	91.04
令和元年度		特別徴収	701,248,284	701,248,284	100.00
		普通徴収	107,960,860	79,486,834	73.63
		現年度保険料	809,209,144	780,735,118	96.48
		滞納繰越分保険料	55,799,572	6,263,232	11.22
		保 険 料 合 計	865,008,716	786,998,350	90.98
令和2年度		特別徴収	698,680,783	698,680,783	100.00
		普通徴収	118,385,759	91,190,909	77.03
		現年度保険料	817,066,542	789,871,692	96.67
		滞納繰越分保険料	55,799,772	6,263,232	11.22
		保 険 料 合 計	872,866,314	796,134,924	91.21

(単位：円、%)

資料：介護長寿課

10-20. 介護予防・日常生活支援総合事業実績数

各年3月31日現在

区分		平成28年度	平成29年度	平成30年度	令和元年度	令和2年度
介護予防・生活支援サービス事業対象者数	事業対象者（新規）	46	32	56	32	45
	事業対象者（継続）	100	66	74	72	60
介護予防普及啓発事業実績	開催回数	88	32	22	18	3
	参加者延人数	1,269	344	192	349	41
地域介護予防活動支援事業	いきいき百歳体操会場数	20	25	30	30	30

(単位：人、回)

資料：介護長寿課

(注) 介護予防・日常生活支援総合事業は、65歳以上の高齢者を対象に要支援、要介護状態となることを予防するとともに、地域において介護予防に向けた取り組みが主体的に実施されるような地域社会の構築を目的とし、地域の実情に応じて、住民等の多様な主体が参画し、多様なサービスを充実することで、地域で支え合う体制づくりを推進し要支援者等に対する効果的かつ効率的な支援等を可能にすることを旨とする。

10-21. 包括的支援事業実績数

各年3月31日現在

区分		平成28年度	平成29年度	平成30年度	令和元年度	令和2年度
総合相談	介護保険その他保健福祉サービスに関すること	1,384	4,361	2,781	2,813	2,853
	権利擁護（成年後見制度）に関すること	308	381	202	223	274
	高齢者虐待に関すること	306	308	144	122	169
	合計	1,998	5,050	3,127	3,158	3,296
介護予防サービス計画件数	新規	100	141	140	168	165
	継続	2,893	3,055	4,067	4,232	4,087

(単位：件)

資料：介護長寿課

※総合事業の開始に伴い、平成29年度から介護予防サービス計画件数に介護予防ケアマネジメントの件数も含む。

10-22. 任意成年後見制度利用支援事業実績数

各年3月31日現在

区分	平成28年度	平成29年度	平成30年度	令和元年度	令和2年度
審判請求会議	2	2	7	3	5
市長申立	2	5	6	3	9
後見人選定	2	3	6	3	8

(単位：件)

資料：介護長寿課

(注) 成年後見制度利用支援事業…判断力の低下した認知症高齢者等が、介護保険や障がい福祉サービスを利用できるよう、成年後見制度に関わる審判の請求手続き等をおこなう。

11

警察、消防および災害

11-1. 刑法犯罪種別発生状況と身近な犯罪発生状況	119
11-2. 交通事故発生状況	119
11-3. 月別出火件数	120
11-4. 種別火災件数	120
11-5. 原因別火災件数	120
11-6. 出火時刻別火災件数	121
11-7. 火災発生件数、出動車両、出動人員、損害額の推移	121
11-8. 事故種別救急出動回数	121
11-9. 消防署職員および消防団員数の推移	122
11-10. 消防署管内の現有車両台数	122
11-11. 火災発生被害状況	123
11-12. 災害被害状況件数	124
11-13. 災害被害額内訳	124

11-1. 刑法犯罪種別発生状況と身近な犯罪発生状況

各年12月31日現在

刑法犯罪種別発生状況			
	令和元年	令和2年	令和3年
刑法犯総数	280	240	280
凶悪犯	1	2	3
殺人	0	1	1
強盗	1	0	0
放火	0	1	0
強制性交等	0	0	2
粗暴犯	53	51	53
凶器準備集合	0	0	0
暴行	19	15	12
傷害	30	31	36
脅迫	3	4	4
恐喝	1	1	1
窃盗犯	146	125	176
侵入窃盗	14	11	9
乗物盗	41	37	56
非侵入窃盗	91	77	111
知能犯	32	20	12
詐欺	23	15	9
その他	9	5	3
風俗犯	9	3	7
賭博	0	0	0
わいせつ	9	1	7
その他	0	2	0
その他	39	39	29
公務執行妨害	2	0	2
住居侵入	14	9	8
占有離脱物横領	0	6	3
器物破損	16	17	16
その他	7	7	0

身近な犯罪発生状況			
	令和元年	令和2年	令和3年
総数	66	49	71
空き巣	1	0	0
忍込み	5	1	2
居空き	0	0	0
オートバイ盗	0	1	9
自転車盗	39	34	45
ひったくり	0	0	0
車上ねらい	12	12	8
強制わいせつ	9	1	7

資料：八重山警察署

(単位：件)

(注) 未遂を含む

11-2. 交通事故発生状況

鉄軌道のない石垣市において、自動車や自転車は市民生活になくてはならない交通手段である。近年は観光入域者の増加に伴い、レンタカーなど自動車の保有台数は増加しているものの、人身事故は減少傾向にある。しかしながら、飲酒運転による事故は後を絶たず、高齢者事故、二輪車及び自転車運転中の事故も高い割合を占めており、飲酒運転根絶対策の推進、交通ルールとマナーの遵守等の啓発活動が喫緊の課題となっている。

各年12月31日現在

区分	発生件数		死者数	重傷者数	軽傷者数
		死亡件数			
平成25年	121	2	2	26	116
平成26年	121	2	2	33	109
平成27年	111	2	2	24	97
平成28年	102	0	0	29	87
平成29年	93	0	0	26	79
平成30年	100	0	0	32	84
令和元年	88	0	0	21	67
令和2年	45	2	2	12	31
令和3年	47	0	0	14	43

(単位：件)

(注) 石垣市だけの件数

資料：八重山警察署

11-3. 月別出火件数

各年12月31日現在

区分	平成25年	平成26年	平成27年	平成28年	平成29年	平成30年	令和元年	令和2年	令和3年
総数	30	23	27	13	20	13	21	29	28
1月	1	0	2	1	1	0	2	1	2
2月	3	3	1	0	0	1	3	3	6
3月	1	2	2	2	1	1	1	4	3
4月	2	6	6	0	1	1	3	0	2
5月	1	1	3	0	5	4	3	0	2
6月	3	2	2	3	2	1	1	2	1
7月	6	0	2	1	1	2	1	3	3
8月	4	0	5	2	1	0	1	3	1
9月	4	2	2	0	1	0	0	4	2
10月	1	1	1	1	1	2	1	8	4
11月	3	4	0	1	3	1	4	1	0
12月	1	2	1	2	3	0	1	0	2

(単位：件)

資料：消防本部

11-4. 種類別火災件数

各年12月31日現在

区分	平成25年	平成26年	平成27年	平成28年	平成29年	平成30年	令和元年	令和2年	令和3年
総数	30	23	27	13	20	13	21	29	28
建物	12	10	12	4	14	5	10	7	7
林野	0	0	3	1	0	1	2	5	5
車両	6	1	5	2	1	1	4	5	0
航空機	0	0	0	0	0	0	0	0	0
船舶	1	0	0	0	0	1	0	1	0
その他	11	12	7	6	5	5	5	11	16

(単位：件)

資料：消防本部

11-5. 原因別火災件数

各年12月31日現在

区分	平成25年	平成26年	平成27年	平成28年	平成29年	平成30年	令和元年	令和2年	令和3年
総数	30	23	27	13	20	13	21	29	28
子供の火遊び	1	2	1	0	0	0	0	0	0
タバコの不始末	1	0	1	0	2	0	1	0	2
残火の不始末	1	3	3	5	0	0	3	1	3
放火・放火の疑い	2	3	2	0	3	0	1	3	2
漏電	0	0	0	2	0	0	0	0	1
衝突によるスパーク	1	0	0	0	0	0	0	0	0
コンロ	6	2	3	2	2	2	1	0	1
不明	8	5	9	2	9	7	7	6	6
その他	10	8	8	2	4	4	8	19	13

(単位：件)

資料：消防本部

11-6. 出火時刻別火災件数

各年12月31日現在

区分		平成25年	平成26年	平成27年	平成28年	平成29年	平成30年	令和元年	令和2年	令和3年
総数		30	23	27	13	20	13	21	29	28
午前	0～2時	2	2	2	1	1	0	0	1	1
	2～4時	1	0	1	0	1	0	0	1	1
	4～6時	2	1	0	0	1	0	0	1	1
	6～8時	3	0	2	0	0	1	0	0	0
	8～10時	0	2	0	0	2	1	1	1	0
	10～12時	4	3	2	3	5	1	0	2	6
午後	0～2時	3	6	4	1	0	2	4	7	2
	2～4時	5	4	3	2	4	1	6	8	3
	4～6時	3	1	4	4	0	0	5	2	4
	6～8時	3	2	3	1	4	0	1	1	3
	8～10時	2	1	5	1	2	0	2	1	2
	10～12時	0	1	1	0	0	2	1	4	1
不明		2	0	0	0	0	5	1	0	4

(単位：件)

資料：消防本部

11-7. 火災発生件数、出動車両、出動人員、損害額の推移

各年12月31日現在

区分	発生件数 (件)	出動車両 (台)	出動人員(人)		発生周期日数 (日)	損害額 (千円)
			うち団員			
平成25年	30	69	215	9	12.2	3,596
平成26年	23	66	249	26	15.9	63,500
平成27年	27	65	228	25	13.5	28,486
平成28年	13	50	144	7	28.1	5,569
平成29年	20	39	126	8	18.3	29,285
平成30年	13	30	80	27	28.1	17,309
令和元年	21	57	183	18	17.4	33,563
令和2年	29	59	180	35	12.5	2,008
令和3年	28	57	215	35	13	103,743

資料：消防本部

11-8. 事故種別救急出動回数

各年12月31日現在

区分		平成25年	平成26年	平成27年	平成28年	平成29年	平成30年	令和元年	令和2年	令和3年
救急活動概要	出動件数	2,288	2,310	2,238	2,492	2,493	2,592	2,619	2,498	2,621
	救急件数	1,964	1,953	1,981	2,141	2,112	2,274	2,291	2,193	2,358
	搬送人員	1,986	1,967	1,996	2,168	2,119	2,291	2,301	2,191	2,356
	不搬送	324	357	257	351	381	318	328	305	263
事故種別搬送人員	火災	0	3	2	1	1	1	1	1	3
	自然火災	5	0	6	0	0	0	0	0	0
	水難	12	15	10	10	14	12	13	9	13
	交通事故	134	121	109	153	117	169	143	98	110
	労働災害	16	17	27	10	18	11	22	14	11
	運動競技	23	10	13	10	13	7	12	15	9
	一般負傷	289	286	288	314	321	344	383	328	384
	加害	18	13	15	24	20	15	18	15	16
	自損行為	19	17	12	14	24	20	14	22	22
	急病	1,211	1,214	1,260	1,321	1,361	1,466	1,453	1,447	1,507
その他	259	271	254	311	230	246	242	27	3	

(単位：件、人)

資料：消防本部

11-9. 消防署職員および消防団員数の推移

各年12月31日現在

区分	消防署職員数								消防職員1人当り人口	消防団員数
	司令長	司令	司令補	士長	副士長	消防士	総数			
平成24年	1	4	19	13	6	14	57	856	85	
平成25年	1	3	19	13	6	17	59	827	81	
平成26年	1	3	17	15	8	15	59	829	81	
平成27年	1	3	17	18	6	14	59	833	85	
平成28年	1	3	17	16	11	12	60	821	91	
平成29年	1	3	17	13	15	11	60	823	82	
平成30年	1	4	15	16	13	12	61	812	76	
令和元年	1	4	15	16	13	12	61	812	82	
令和2年	1	4	14	21	9	16	65	757	87	
令和3年	1	4	18	19	11	13	66	745	87	

(単位：人)

資料：消防本部

(注)「消防職員1人当り人口」は、各年末の人口を基に算出した数値である。

11-10. 消防署管内の現有車両台数

令和3年3月31日現在

区分		消防本部	消防団
組織	本部数 / 団数	1	1
	署所数 / 分団数	3	9
人員(人)	条例定数	65	100
	現員数	65	87
	平均年齢	37	45
各種車両等(台)	消防ポンプ自動車(水槽、小型ポンプ積載含)	5	2
	救急自動車	5	0
	梯子車(屈折含)	1	0
	化学消防車	1	0
	救助車	5	0
	指揮・支援車	0	0
	船	4	0
特殊・その他消防車両	7	3	
消防水利	水利基準数	625	
	水利現行数	415	
	消防栓	364	
	防火水槽	51	
充足率(%)	66.40%		

資料：消防本部

11-11. 火災発生被害状況

各年12月31日現在

区分		平成28年	平成29年	平成30年	令和元年	令和2年	令和3年
出火件数	建物	4	14	5	10	7	7
	林野	1	0	1	2	5	5
	船舶	0	0	1	0	1	0
	車両	2	1	1	4	5	0
	その他	6	5	5	5	11	16
	総数	13	20	13	21	29	28
焼損棟数	全焼	0	3	1	4	0	0
	半焼	1	0	1	1	0	0
	部分焼	0	6	0	1	1	1
	ボヤ	3	6	3	4	6	5
	総数	4	15	5	10	7	6
焼損面積	建物 (㎡)	97	328	77.5	507.3	19.5	23.9
	林野 (a)	5.15	0	0	45.0	98.2	87.9
死者		0	0	0	1	0	0
負傷者		2	1	2	0	2	2
羅災世帯	全損	0	3	1	2	0	3
	半損	1	0	4	1	0	0
	小損	3	7	3	4	1	3
	総数	4	10	8	7	1	6
羅災人員		6	21	10	11	16	6
損害見積額	建物火災	4,985	28,680	15,195	39,321	682	103,705
	林野火災	7	0	24	65	0	0
	船舶火災	0	0	600	0	450	0
	車両火災	131	20	400	864	455	0
	火災その他	446	585	1,090	82	421	38
(千円)	総計	5,569	29,285	17,309	40,332	2,008	103,743

11-12. 災害被害状況件数

令和3年12月31日現在

区 分		被 害			合計	
		台風第6号	台風第14号	10/12大雨		
人的被害	死者	0	0	0	0	
	行方不明者	0	0	0	0	
	負傷者	重傷	0	1	0	1
		軽傷	0	0	0	0
住家被害	全壊	棟	0	0	0	
		世帯	0	0	0	
		人	0	0	0	
	半壊	棟	0	0	0	
		世帯	0	0	0	
		人	0	0	0	
	一部損壊	棟	0	0	0	
		世帯	0	0	0	
	床上浸水	棟	0	0	0	
		世帯	0	0	0	
人		0	0	0		
棟		0	0	0		
床下浸水	棟	0	0	0		
	世帯	0	0	0		
	人	0	0	0		
	棟	0	0	0		
非住家	公共建物	0	0	0	0	
	その他	0	0	0	0	
その他 (損壊、漏水、 停電等)	田	流出・埋没	0	0	0	
		冠水	0	0	0	
	畑	流出・埋没	0	0	0	
		冠水	0	0	0	
	文教施設	0	0	0		
	病院	0	0	0		
	道路	0	0	0		
	橋りょう	0	0	0		
	河川	0	0	0		
	港湾	0	0	0		
	砂防	0	0	0		
	清掃施設	0	0	0		
	崖崩れ	1	0	0		
	鉄道不通	0	0	0		
	被害船舶	0	0	0		
	林道	0	0	0		
	水道	0	0	0		
	電話	0	0	0		
	電気	0	0	0		
	ガス	0	0	0		
ブロック塀等	0	0	0			
罹災世帯	0	0	0			
罹災者数	0	0	0			
火災発生	建物	0	0	0		
	危険物	0	0	0		
	その他	0	0	0		
被害総件数		1	1	0	2	

(単位：人、戸、箇所)

資料：防災危機管理課

11-13. 災害被害額内訳

令和3年12月31日現在

区 分		被 害			合計
		台風第6号	台風第14号	10/12大雨	
施設	公立文教施設	560	0	0	560
	農林水産業施設	0	0	0	0
	公共土木施設	0	0	0	0
	その他の公共施設	0	0	0	0
その他	農産被害	80,398	21,504	0	101,902
	林産被害	0	0	0	0
	畜産被害	0	0	0	0
	水産被害	0	0	0	0
	商工被害	0	0	0	0
	その他	432	0	0	432
被害総額		81,390	21,504	0	102,894

(単位：千円)

資料：防災危機管理課



12-1. 石垣市立図書館利用状況	126
12-2. 八重山博物館入館者数	126
12-3. 学校一覧	127
12-4. 市立幼稚園の概況	127
12-5. 市立小学校の概況	128
12-6. 小学校別学年別学級数および児童数	129
12-7. 市立中学校の概況	130
12-8. 中学校別学年別学級数および生徒数	130
12-9. 市民会館大ホール利用状況	131
12-10. 市民会館中ホール利用状況	131
12-11. 文化財一覧	132

12-1. 石垣市立図書館利用状況

各年3月31日現在

区分	貸出点数	蔵書・資料数 (冊)	貸出利用者数 (人)	開館日数(日)	1日平均貸出 利用者数(人)
平成24年度	257,168	257,549	51,683	268	192.8
平成25年度	258,467	263,216	50,955	269	189.4
平成26年度	253,309	270,269	55,478	273	203.2
平成27年度	250,739	272,846	55,114	264	208.8
平成28年度	239,728	273,298	54,841	270	203.1
平成29年度	236,218	279,407	53,552	270	198.3
平成30年度	237,237	281,155	53,286	270	197.4
令和元年度	217,994	281,556	47,468	253	187.6
令和2年度	202,015	287,123	41,690	231	180.5

内訳(令和2年度)

登録者数	37,022	登録率(%)	75.6	参考:年度末人口	48,951
------	--------	--------	------	----------	--------

資料内訳	一般書	児童書	紙芝居	郷土資料	雑誌	音声映像資料
蔵書数	127,533	64,827	1,640	66,565	21,946	4,612
貸出数	67,289	107,473	3,432	9,166	11,709	2,946

資料:石垣市立図書館

12-2. 八重山博物館入館者数

各年3月31日現在

区分	一般	学生 (中・高・大)	児童	計
平成25年度	6,500	404	1,070	7,974
平成26年度	6,091	334	1,368	7,793
平成27年度	6,440	330	1,366	8,136
平成28年度	6,918	527	1,436	8,881
平成29年度	6,968	541	334	7,843
平成30年度	8,442	639	959	10,040
令和元年度	7,734	464	912	9,110
令和2年度	4,010	161	425	4,596

(単位:人)

資料:市立八重山博物館

12-3. 学校一覧

各年5月1日現在

区分	学校数	学級数	教職員数	在学者数		
				総数	男	女
幼稚園						
平成29年度	19	34	40	700	333	367
平成30年度	19	37	34	477	243	234
令和元年度	16	22	25	248	115	133
令和2年度	13	21	20	198	88	110
幼保連携型認定こども園						
令和元年	5	16	64	358	183	175
令和2年	6	19	84	408	200	208
小学校						
平成29年度	21	173	336	3,566	1,792	1,774
平成30年度	21	177	338	3,535	1,761	1,774
令和元年度	21	179	352	3,499	1,746	1,753
令和2年度	21	183	361	3,500	1,735	1,765
中学校						
平成29年度	9	64	177	1,538	813	725
平成30年度	9	62	173	1,557	779	778
令和元年度	9	64	177	1,583	807	776
令和2年度	9	66	186	1,587	821	766
高等学校						
平成29年度	3	46	202	1,467	737	730
平成30年度	3	46	202	1,401	721	680
令和元年度	3	46	205	1,362	709	653
令和2年度	3	46	204	1,382	722	660

(注)

資料：令和2年度学校基本調査

- (1) 私立幼稚園（こども園）・小学校を含む。
(2) 高校は定時制を含む。

12-4. 市立幼稚園及び認定こども園の概

令和2年5月1日現在

区分	学級数	園児数			教員数 (本務者)	教 育 補 助 員 数	認可定員	1学級あたり
		総数	男	女				園児数
わかば幼稚園	2	18	7	11	2	0	25	9.0
みやまえ幼稚園	3	15	11	4	2	0	80	5.0
あまかわ幼稚園	2	13	3	10	1	0	60	6.5
かわはら幼稚園	0	0	0	0	0	0	25	-
みやなが幼稚園	2	6	2	4	1	0	30	3.0
しらほ幼稚園	1	1	0	1	1	0	30	1.0
いのだ幼稚園	2	2	1	1	1	0	25	1.0
ひらくぼ幼稚園	0	0	0	0	0	0	25	-
なぐら幼稚園	1	1	1	0	1	0	25	1.0
のそ幼稚園	2	3	2	1	1	0	25	1.5
あかし幼稚園	1	8	4	4	1	0	25	8.0
おおかわ幼稚園	2	26	11	15	2	0	60	13.0
まきらこども園	3	63	29	34	11	1	80	21.0
へいしんこども園	3	72	35	37	12	2	72	24.0
おおはまこども園	3	68	40	28	11	0	80	22.7
あらかわこども園	3	72	35	37	12	1	80	24.0
計	30	368	181	187	59	4	747	(平均) 16.6

(単位：クラス、人)

資料：令和2年度学校基本調査

12-5. 市立小学校の概況

令和2年5月1日現在

区分	学級数			生徒数			教職員数		1学級 あたり 児童数
	総数	学級	特殊学級	計	男	女	教員	職員	
富野	3	2	1	8	1	7	6	1	2.7
吉原	3	2	1	12	11	1	6	4	4.0
川平	4	4	0	38	21	17	9	1	9.5
崎枝	3	3	0	10	5	5	7	1	3.3
名蔵	5	3	2	25	14	11	9	1	5.0
新川	16	14	2	394	180	214	25	4	24.6
石垣	14	12	2	367	198	169	23	5	26.2
登野城	25	20	5	642	319	323	35	4	25.7
平真	26	21	5	643	326	317	36	4	24.7
大浜	15	12	3	326	153	173	21	4	21.7
川原	4	4	0	22	14	8	7	2	5.5
大本	3	3	0	9	5	4	8	3	3.0
宮良	8	6	2	116	60	56	13	3	14.5
白保	8	6	2	109	60	49	12	3	13.6
伊野田	3	3	0	16	5	11	6	4	5.3
明石	3	3	0	19	7	12	6	4	6.3
平久保	2	2	0	4	2	2	4	3	2.0
野底	4	3	1	23	10	13	8	4	5.8
八島	13	11	2	248	117	131	21	5	19.1
真喜良	15	13	2	356	180	176	23	4	23.7
計	177	147	30	3,387	1,688	1,699	285	64	19.1

(単位：クラス、人)

資料：令和2年度学校基本調査

(注)「学級」には「単式学級」と「複式学級」が含まれている。

12-6. 小学校別学年別学級数および児童数

令和2年5月1日現在

区分	1学年			2学年			3学年			4学年			5学年			6学年			特別支援学級 (再掲)			総計								
	男	女	計	男	女	計	男	女	計	男	女	計	男	女	計	男	女	計	児童数	学級数	男	女	計							
																								学級数	学級数	学級数	学級数	学級数	学級数	学級数
富野	0	1	1	0.5	0	1	1	0	0	2	2	0.5	1	0	1	0.5	0	3	3	0.5	0	0	0	4	1	1	7	8	3	
吉原	0	0	0	0	0	0	0	0	3	1	4	0.5	5	0	5	0.5	2	0	2	0.5	1	0	1	0.5	1	1	11	1	12	3
川平	4	2	6	1	3	3	6	1	1	2	3	0.5	7	4	11	0.5	4	5	9	0.5	2	1	3	0.5	0	0	21	17	38	4
崎枝	1	0	1	0.5	3	1	4	0.5	0	1	1	0.5	1	0	1	0.5	0	1	1	0.5	0	2	2	0.5	0	0	5	5	10	3
名蔵	2	0	2	0.5	6	0	6	0.5	0	3	3	0.5	1	2	3	0.5	0	2	2	0.5	5	4	9	0.5	3	2	14	11	25	5
新川	24	33	57	2	39	19	58	2	37	40	77	3	29	41	70	2	21	38	59	2	30	43	73	3	11	2	180	214	394	16
石垣	37	30	67	2	34	28	62	2	28	20	48	2	32	34	66	2	32	31	63	2	35	26	61	2	12	2	198	169	367	14
登野城	59	60	119	4	57	51	108	4	46	57	103	3	57	53	110	3	43	57	100	3	46	49	95	3	25	5	319	323	642	25
平真	66	50	116	4	53	57	110	4	46	57	103	3	46	51	97	3	58	46	104	3	57	56	113	4	25	5	326	317	643	26
大浜	26	38	64	2	24	24	48	2	20	34	54	2	29	24	53	2	21	28	49	2	33	25	58	2	9	3	153	173	326	15
川原	3	1	4	1	4	2	6	1	1	1	2	0.5	1	1	2	0.5	1	2	3	0.5	4	1	5	0.5	0	0	14	8	22	4
大本	2	0	2	0.5	0	1	1	0.5	0	1	1	0.5	1	0	1	0.5	0	1	1	0.5	2	1	3	0.5	0	0	5	4	9	3
宮良	6	6	12	1	11	9	20	1	9	10	19	1	5	14	19	1	14	8	22	1	15	9	24	1	6	2	60	56	116	8
白保	10	11	21	1	10	8	18	1	12	12	24	1	7	4	11	1	12	7	19	1	9	7	16	1	3	2	60	49	109	8
伊野田	0	3	3	0.5	0	2	2	0.5	2	2	4	0.5	1	0	1	0.5	0	2	2	0.5	2	2	4	0.5	0	0	5	11	16	3
明石	1	2	3	0.5	1	0	1	0.5	1	4	5	0.5	1	4	5	0.5	3	1	4	0.5	0	1	1	0.5	0	0	7	12	19	3
平久保	0	1	1	0.5	0	1	1	0.5	0	0	0	0	1	0	1	0.5	0	0	0	0	1	0	1	0.5	0	0	2	2	4	2
野底	1	1	2	0.5	0	1	1	0.5	3	2	5	0.5	1	0	1	0.5	2	4	6	0.5	3	5	8	0.5	1	1	10	13	23	4
八島	17	20	37	2	21	13	34	1	25	23	48	2	22	20	42	2	16	26	42	2	16	29	45	2	11	2	117	131	248	13
真喜良	32	28	60	2	25	25	50	2	21	27	48	2	34	29	63	2	28	32	60	2	40	35	75	3	9	2	180	176	356	15
計	291	287	578	26	291	246	537	24.5	266	295	561	24	282	281	563	23.5	257	294	551	23	301	296	597	26	120	30	1,688	1,699	3,387	177

(単位：クラス、人)

資料：令和2年度学校基本調査

12-7. 市立中学校の概況

令和2年5月1日現在

区分	学級数			学級・生徒数			教職員数		1学級あたり 児童数
	総数	学級	特殊学級	計	男	女	教員	職員	
富野	2	2	0	7	4	3	6	2	3.5
川平	4	3	1	23	13	10	11	5	5.8
崎枝	2	2	0	3	1	2	6	3	1.5
名蔵	2	2	0	15	5	10	6	2	7.5
石垣	18	16	2	536	274	262	38	4	29.8
石垣二	16	14	2	492	263	229	33	4	30.8
大浜	15	13	2	420	217	203	30	5	28.0
白保	4	3	1	59	24	35	12	3	14.8
伊原間	3	3	0	32	20	12	10	6	10.7
計	66	58	8	1,587	821	766	152	34	24.0

(単位：クラス、件)

資料：令和2年度学校基本調査

12-8. 中学校別学年別学級数および生徒数

令和2年5月1日現在

区分	1学年				2学年				3学年				特別支援学級		総計			
	男	女	計	学級数	男	女	計	学級数	男	女	計	学級数	生徒数	学級数	男	女	計	学級数
富野	2	2	4	0.5	0	1	1	0.5	2	0	2	1	0	0	4	3	7	2
川平	4	5	9	1	6	4	10	1	3	1	4	1	1	1	13	10	23	4
崎枝	0	1	1	0.5	0	1	1	0.5	1	0	1	1	0	0	1	2	3	2
名蔵	0	2	2	0.5	1	4	5	0.5	4	4	8	1	0	0	5	10	15	2
石垣	91	88	179	6	105	80	185	5	78	94	172	5	8	2	274	262	536	18
石垣二	98	91	189	5	83	55	138	4	82	83	165	5	13	2	263	229	492	16
大浜	72	71	143	5	73	72	145	4	72	60	132	4	9	2	217	203	420	15
白保	8	9	17	1	10	9	19	1	6	17	23	1	1	1	24	35	59	4
伊原間	7	3	10	1	13	3	16	1	0	6	6	1	0	0	20	12	32	3
計	282	272	554	20.5	291	229	520	17.5	248	265	513	20	32	8	821	766	1,587	66

(単位：クラス、人)

資料：令和2年度学校基本調査

12-9. 市民会館大ホール利用状況

各年3月31日現在

区分	総数	音楽	演劇	舞踊	郷土芸能	大衆芸能	講演会	映画	その他
平成27年度	77	30	7	1	12	3	2	1	21
平成28年度	126	43	6	4	8	12	6	7	40
平成29年度	130	38	10	9	7	2	1	5	58
平成30年度	112	44	4	6	2	0	2	1	53
令和元年度	113	20	0	2	4	0	4	2	81
令和2年度	3	0	0	0	0	0	0	0	3
4月	0	0	0	0	0	0	0	0	0
5月	1	0	0	0	0	0	0	0	1
6月	0	0	0	0	0	0	0	0	0
7月	1	0	0	0	0	0	0	0	1
8月	1	0	0	0	0	0	0	0	1
9月	0	0	0	0	0	0	0	0	0
10月	0	0	0	0	0	0	0	0	0
11月	0	0	0	0	0	0	0	0	0
12月	0	0	0	0	0	0	0	0	0
1月	0	0	0	0	0	0	0	0	0
2月	0	0	0	0	0	0	0	0	0
3月	0	0	0	0	0	0	0	0	0

(単位：回)

資料：観光文化課

12-10. 市民会館中ホール利用状況

各年3月31日現在

区分	総数	音楽	演劇	舞踊	郷土芸能	大衆芸能	講演会	映画	その他
平成27年度	142	11	2	1	35	3	14	5	71
平成28年度	170	39	1	1	36	1	19	3	70
平成29年度	173	16	0	1	37	1	20	7	91
平成30年度	156	18	0	4	35	1	7	9	82
令和元年度	121	2	0	0	24	2	4	3	86
令和2年度	93	8	3	0	0	0	4	3	75
4月	1	0	0	0	0	0	0	0	1
5月	3	0	0	0	0	0	1	0	2
6月	5	0	0	0	0	0	0	0	5
7月	7	0	0	0	0	0	1	0	6
8月	3	0	0	0	0	0	0	0	3
9月	8	0	0	0	0	0	0	0	8
10月	6	0	0	0	0	0	1	3	2
11月	12	0	0	0	0	0	1	0	11
12月	15	6	0	0	0	0	0	0	9
1月	8	2	3	0	0	0	0	0	3
2月	14	0	0	0	0	0	0	0	14
3月	11	0	0	0	0	0	0	0	11

(単位：回)

資料：観光文化課

12-11. 文化財一覧

令和3年3月31日現在

国指定文化財

番号	名称	種別	区分	指定年月日	備考
1	旧宮良殿内	重要文化財	建造物	昭和47年5月15日 昭和56年6月5日	追加指定
2	権現堂	重要文化財	建造物	昭和56年6月5日	
3	旧和宇慶家墓	重要文化財	建造物	平成12年5月25日	
4	八重山蔵元絵師画稿類（宮良安宣旧蔵）	重要文化財	歴史資料	令和元年7月23日	
5	川平貝塚	記念物	史跡	昭和47年5月15日	
6	フルスト原遺跡	記念物	史跡	昭和53年3月3日	
7	先島諸島火番盛	記念物	史跡	平成19年3月23日	遠見番所（平久保遠見台）、遠見番所（川平火番盛）
8	白保竿根田原洞穴遺跡	記念物	史跡	令和2年3月10日	
9	宮良殿内庭園	記念物	名勝	昭和47年5月15日	
10	石垣氏庭園	記念物	名勝	昭和58年10月27日	
11	川平湾及び於茂登岳	記念物	名勝	平成9年9月11日 平成27年10月7日 平成28年10月3日	追加指定 追加指定
12	コウノトリ	記念物	特別天然記念物	昭和31年7月19日	地域を定めず
13	アホウドリ	記念物	特別天然記念物	昭和40年5月10日	地域を定めず
14	カンムリワシ	記念物	特別天然記念物	昭和52年3月15日	地域を定めず
15	アカヒゲ	記念物	天然記念物	昭和45年1月23日	地域を定めず
16	オカヤドカリ	記念物	天然記念物	昭和45年11月12日	地域を定めず
17	カラスバト	記念物	天然記念物	昭和46年5月19日	地域を定めず
18	セマルハコガメ	記念物	天然記念物	昭和47年5月15日	地域を定めず
19	リュウキュウキンバト	記念物	天然記念物	昭和47年5月15日	地域を定めず
20	ジュゴン	記念物	天然記念物	昭和47年5月15日	地域を定めず
21	キシノウエトカゲ	記念物	天然記念物	昭和50年6月26日	地域を定めず
22	イイジマムシクイ	記念物	天然記念物	昭和50年6月26日	地域を定めず
23	平久保のヤエヤマシタン	記念物	天然記念物	昭和47年5月15日	
24	米原のヤエヤマヤシ群落	記念物	天然記念物	昭和47年5月15日 昭和48年4月23日 昭和53年3月11日	名称変更 追加指定
25	荒川のカンヒザクラ自生地	記念物	天然記念物	昭和47年5月15日	
26	宮良川のヒルギ林	記念物	天然記念物	昭和47年5月15日	
27	石垣島東海岸の津波石群	記念物	天然記念物	平成25年3月27日 平成25年10月17日	追加指定
28	平久保安良のハスノハギリ群落	記念物	天然記念物	平成25年10月17日	
29	ンタナーラのサキシマスオウノキ群落	記念物	天然記念物	平成28年3月1日	

国登録文化財

番号	名称	種別	区分	登録年月日	備考
1	入嵩西家住宅	有形文化財		平成19年7月31日	主屋、マイグスク、石垣、井戸
2	渡久山家住宅	有形文化財		平成19年10月2日	主屋、フリヤー、井戸、石垣
3	八重山民俗園旧牧志家住宅主屋	有形文化財		平成19年12月5日	
4	八重山民俗園旧森田家住宅主屋	有形文化財		平成19年12月5日	
5	石垣やいま村旧大浜家住宅主屋	有形文化財		平成27年11月17日	
6	石垣やいま村旧喜舎場家住宅主屋	有形文化財		平成27年11月17日	
7	仲本氏庭園	記念物		平成24年1月24日	
8	御神崎	記念物		平成27年10月7日	

国選択文化財

番号	名称	種別	区分	選択年月日	備考
1	石垣島四ヶ村のプーリィ	記録作成等の措置を講ずべき無形の民俗文化財		平成5年11月26日	

県指定文化財

番号	名称	種別	区分	指定年月日	備考
1	美崎御嶽	有形文化財	建造物	昭和31年2月22日	
2	桃林寺仁王像	有形文化財	彫刻	昭和31年2月22日	
3	紙本着色東任鐸（知念里之子親雲上政行）画像	有形文化財	絵画	平成23年12月13日	
4	紙本着色宮平長延画像	有形文化財	絵画	平成23年12月13日	
5	八重山古典民謡	無形文化財	芸能	昭和58年3月31日	
6	八重山上布	無形文化財	工芸技術	昭和53年4月1日	
7	八重山伝統舞踊	無形文化財	舞踊	平成16年5月14日	
8	石垣四箇村 登野城の旗頭本	有形民俗文化財	民俗資料	平成19年6月19日	
9	石垣四箇村 大川の旗頭本	有形民俗文化財	民俗資料	平成19年6月19日	
10	石垣四箇村 石垣の旗頭本	有形民俗文化財	民俗資料	平成19年6月19日	
11	石垣四箇村 新川の旗頭本	有形民俗文化財	民俗資料	平成19年6月19日	
12	美崎御嶽	記念物	史跡	昭和31年2月22日	
13	平得アラスク村遺跡	記念物	史跡	昭和56年8月13日	
14	桃里恩田遺跡	記念物	史跡	平成2年2月2日	
15	コノハチョウ	記念物	天然記念物	昭和44年8月26日	地域を定めず
16	アサヒナキマダラセセリ	記念物	天然記念物	昭和53年4月1日	
17	ヨナグニサン	記念物	天然記念物	昭和60年3月29日	地域を定めず
18	宮島御嶽のリュウキュウチシャノキ	記念物	天然記念物	昭和34年12月16日	

19	仲筋村ネバル御嶽の亜熱帯海岸林	記念物	天然記念物	昭和47年5月12日	
市指定文化財					
番号	名称	種別	区分	指定年月日	備考
1	赤イロ目宮鳥御嶽	有形文化財	建造物	平成3年11月13日	
2	赤馬主の墓	有形文化財	建造物	平成24年12月20日	
3	長田家の古墓	有形文化財	建造物	平成26年10月27日	
4	瓦証文	有形文化財	歴史資料	平成2年11月13日	
5	唐人墓碑	有形文化財	歴史資料	平成16年12月24日	
6	旧登野城尋常高等小学校の奉安殿	有形文化財	歴史資料	平成20年11月4日	
7	豊川善佐宛尖閣列島遭難救護の感謝状	有形文化財	歴史資料	平成23年12月28日	
8	玉代勢孫伴宛尖閣列島遭難救護の感謝状	有形文化財	歴史資料	平成23年12月28日	
9	御絵図	有形文化財	歴史資料	平成25年3月22日	
10	御絵図	有形文化財	工芸	平成25年3月22日	
11	崎枝赤崎貝塚出土開元通宝	有形文化財	考古資料	平成3年11月13日	
12	山陽氏長季宛大首里大屋子職補任辞令書	有形文化財	古文書	平成2年11月13日	
13	長栄氏真般宛大首里大屋子職補任辞令書	有形文化財	古文書	平成2年11月13日	
14	夏林氏賢永宛大首里大屋子職補任辞令書	有形文化財	古文書	平成2年11月13日	
15	山陽氏長致宛大首里大屋子職補任辞令書	有形文化財	古文書	平成2年11月13日	
16	松茂氏當克宛大首里大屋子職補任辞令書	有形文化財	古文書	平成2年11月13日	
17	山陽氏長演宛大首里大屋子職補任辞令書	有形文化財	古文書	平成2年11月13日	
18	夏林氏賢則宛大首里大屋子職補任辞令書	有形文化財	古文書	平成2年11月13日	
19	松茂氏當演宛大首里大屋子職補任辞令書	有形文化財	古文書	平成2年11月13日	
20	夏林氏賢栄宛大首里大屋子職補任辞令書	有形文化財	古文書	平成2年11月13日	
21	山陽氏長房宛大首里大屋子職補任辞令書	有形文化財	古文書	平成2年11月13日	
22	夏林氏賢保宛大首里大屋子職補任辞令書	有形文化財	古文書	平成2年11月13日	
23	山陽氏長有宛大首里大屋子職補任辞令書	有形文化財	古文書	平成2年11月13日	
24	松茂氏當宗宛大首里大屋子職補任辞令書	有形文化財	古文書	平成2年11月13日	
25	八重山嶋大阿母前大阿母嫁まひなまへの大阿母補任辞令書	有形文化財	古文書	平成2年11月13日	
26	八重山嶋大阿母女子いんつめいへの大阿母補任辞令書	有形文化財	古文書	平成2年11月13日	
27	竹原家文書	有形文化財	古文書	平成3年11月13日	
28	富川親方八重山島船手座例帳	有形文化財	古文書	平成16年12月24日	
29	富川親方八重山島諸村公事帳 桃里村	有形文化財	古文書	平成16年12月24日	

統計いしがき 令和3年度 第44号

30	富川親方八重山島諸村公事帳 古見村	有形文化財	古文書	平成16年12月24日	
31	富川親方八重山島諸村公事帳 川平村	有形文化財	古文書	平成16年12月24日	
32	富川親方八重山島蔵元公事帳	有形文化財	古文書	平成16年12月24日	
33	与世山親方八重山島農務帳	有形文化財	古文書	平成16年12月24日	
34	富川親方八重山島諸締帳 宮良村	有形文化財	古文書	平成16年12月24日	
35	富川親方八重山島諸締帳 川平村	有形文化財	古文書	平成16年12月24日	
36	宮城信勇家 覚	有形文化財	古文書	平成16年12月24日	
37	上原村人頭税請取帳	有形文化財	古文書	平成16年12月24日	
38	安村家文書	有形文化財	古文書	平成18年8月3日	
39	星圖	有形文化財	古文書	平成27年3月30日	
40	マユンガナシの面	有形民俗文化財	民俗資料	昭和48年1月13日	
41	大浜村旗頭本	有形民俗文化財	民俗資料	平成18年8月3日	
42	赤イロ目宮鳥御嶽	有形民俗文化財	有形民俗文化財	平成3年11月13日	
43	米為御嶽	有形民俗文化財	有形民俗文化財	平成3年11月13日	
44	小波本御嶽	有形民俗文化財	有形民俗文化財	平成3年11月13日	
45	宮鳥御嶽	有形民俗文化財	有形民俗文化財	平成8年11月12日	
46	登野城のアンガマ面	有形民俗文化財	有形民俗文化財	平成16年12月24日	
47	風水指南針	有形民俗文化財	有形民俗文化財	平成16年12月24日	
48	野底御嶽 (ヌスクオン)	有形民俗文化財	有形民俗文化財	平成20年3月12日	
49	安良村跡の御嶽	有形民俗文化財	有形民俗文化財	平成19年5月25日	
50	新川の南ヌ島カンター棒	無形民俗文化財	無形民俗文化財	平成2年11月13日	
51	登野城の大洞・小洞	無形民俗文化財	無形民俗文化財	平成2年11月13日	
52	アダドゥナー	記念物	史跡	昭和55年10月31日	
53	パイナーカー	記念物	史跡	昭和55年10月31日	
54	元海底電線陸揚室 (電信屋)	記念物	史跡	昭和61年9月25日	
55	富崎観音堂及びその周辺	記念物	史跡	昭和62年3月26日	
56	ハンナー主の墓	記念物	史跡	昭和63年1月19日	
57	石城山残丘部	記念物	史跡	昭和63年2月16日	
58	仲道の三番アコウ	記念物	史跡	平成3年11月13日	
59	大田原遺跡	記念物	史跡	平成8年11月12日	
60	真謝井戸	記念物	史跡	平成8年11月12日	
61	富野遺跡	記念物	史跡	平成19年3月23日	
62	旧盛山村跡の御嶽	記念物	史跡	平成21年3月30日	

63	名蔵白水の戦争遺跡群	記念物	史跡	平成21年3月30日	
64	黒石川窯跡	記念物	史跡	平成24年8月3日	
65	世持井戸	記念物	史跡	令和2年11月25日	
66	吹通川のヒルギ群落	記念物	天然記念物	昭和48年1月13日	
67	小浜御嶽のリュウキュウチシャノキ	記念物	天然記念物	平成8年11月12日	
68	大マンゲー・小マンゲー	記念物	天然記念物	昭和47年5月8日	
69	中マンゲー	記念物	天然記念物	平成10年8月12日	
70	野底のヤエヤマシタン自生地	記念物	天然記念物	平成18年8月3日	
71	イシガキニイニイ	記念物	天然記念物	平成20年5月26日	地域を定めず
72	宮良浜川原のヤラブ（テリハボク） 並木	記念物	天然記念物	平成22年3月26日 平成26年9月26日	追加指定
73	フミダカーラ流域の炭酸塩堆積物	記念物	天然記念物	平成28年3月4日	

資料：教育委員会文化財課



13-1.	石垣市への入域旅客数および観光客数の推移	138
13-2.	宿泊施設の状況	138
13-3.	航路別県外観光客数	138
13-4.	クルーズ船寄港状況	139
13-5.	年度別施設の利用状況	140
13-6.	月別施設の利用状況	141

観光

令和3年は沖縄県に緊急事態宣言が5月から約4か月もの間発令されるなど、1年を通して新型コロナウイルス感染症の受け形となった。入域観光客数は、545,831人とピーク時の平成31年/令和元年(1,471,691人)と比べると▲925,860人と大幅な減少となった。令和3年の4半期ごとの入域観光客数は1～3月期97,821人、4月～6月期116,162人、7月～9月期141,656人、10月～12月期190,192人で例年と比べかなり低い水準となり、石垣島の観光経済は大打撃を受けた。

13-1. 石垣市への入域旅客数および観光客数の推移

各年12月31日現在

区分	入域旅客数			入域客に対する観光客推計		
	空路	海路	計	観光客推計	入域比率	観光収入推計
平成25年	1,014,587	87,947	1,102,534	937,024	85.0	580
平成26年	1,131,263	171,015	1,302,278	1,116,313	85.7	657
平成27年	1,107,316	200,103	1,307,419	1,106,320	84.6	640
平成28年	1,172,691	254,558	1,427,249	1,239,244	86.8	785
平成29年	1,214,055	353,595	1,567,650	1,376,651	87.8	859
平成30年	1,241,717	293,157	1,534,874	1,369,412	89.2	940
令和元年	1,270,269	360,583	1,630,853	1,471,691	90.2	977
令和2年	717,425	18,930	736,355	644,838	87.6	496
令和3年	626,842	0	626,842	545,831	87.1	432

(単位：人、億円)

資料：観光文化課

(注)平成26年1月から沖縄県の統計と合わせて、上陸した乗員についても入域観光客としてカウントしている。

13-2. 宿泊施設の状況

令和2年12月31日現在

区分	軒数(軒)	客室数(部屋)	収容人員(人)
1. ホテル・旅館	77	4,492	11,513
リゾートホテル	21	2,304	6,678
宿泊特化型ホテル	55	2,182	4,813
シティホテル	0	-	-
旅館	1	6	22
2. 民宿	88	433	1,265
3. その他	248	1,209	3,090
ペンション・貸別荘	182	558	1,673
ドミトリー・ゲストハウス	54	491	970
ウィクリーマンション	11	151	312
団体経営者	1	9	135
ユースホステル	0	-	-
合計	413	6,134	15,868

資料：観光文化課

13-3. 航路別県外観光客数

各年12月31日現在

区分	航路別県外観光客数							合計
	関東	関西	名古屋	神戸	福岡	那覇	宮古	
令和元年	314,927	139,648	39,112	0	31,146	506,154	27,081	1,058,068
令和2年	200,877	91,771	20,384	0	16,217	274,414	18,041	621,704
令和3年	179,465	84,183	31,577	0	11,609	224,100	14,059	544,993

(単位：人)

資料：観光文化課

13-4. クルーズ船寄港状況

日本最南端の開港である石垣港は、これまで日本有数の観光地としての魅力や世界的なクルーズ船ブームもあり、国内外から多く大型クルーズ船が寄港していました。

しかし、令和2年から始まる新型コロナウイルス感染症の世界的な拡大の影響から、令和2年2月3日の寄港を最後に同年のクルーズ船石垣港寄港が完全に停止しました。

		各年12月31日現在				
区分	船名	年間総乗客数	乗客定員	トン数	年間寄港回数	船籍
平成30年	スーパースターアクエリアス	51,751	2,100	51,309	40	バハマ
	スーパースターヴァーゴ	33,811	2,800	75,338	17	バハマ
	マジェステックプリンセス	46,090	3,560	145,000	12	バミューダ
	サン・プリンセス	23,856	1,990	77,441	11	英国
	スーパースタージェミナイ	5,410	2,100	50,764	6	バハマ
	ダイヤモンド・プリンセス	9,985	2,706	115,875	4	英国
	コスタ・ネオロマンティカ	5,675	1,800	56,769	3	イタリア
	ウェステルダム	3,765	1,916	82,500	2	バハマ
	コスタ・アトランティカ	3,532	2,680	85,861	2	イタリア
	ノルウェージャン ジュエル	4,979	2,600	93,502	2	バハマ
	飛鳥II	781	800	50,142	1	日本
	カレドニアンスカイ	90	114	4,200	1	バハマ
	コスタ・セレナ	974	3,780	114,147	1	イタリア
	コスタ・フォーチュナ	2,557	2,500	102,669	1	イタリア
	スターレジェンド	157	212	9,961	1	バハマ
	にっぽん丸	418	576	21,903	1	日本
	ノーティカ	627	650	30,277	1	マーシャルアイランド
ロストラル	213	264	10,944	1	フランス	
	合計	194,671	33,148	1,178,602	107	
令和元年	アイダベラ	4,091	2,050	69,203	2	イタリア
	アルバトロス	683	900	28,518	1	バハマ
	ウェステルダム	7,631	1,950	82,500	4	バハマ
	エクスプローラー ドリーム	4,673	2,800	75,338	2	バハマ
	オイローパ2	443	516	42,830	1	マルタ
	カレドニアンスカイ	99	114	4,200	1	バハマ
	クリスタルシンフォニー	757	1,010	51,044	1	バハマ
	コスタ・アトランティカ	18,673	2,680	85,861	8	イタリア
	コスタ・ネオロマンティカ	13,503	1,800	56,769	10	イタリア
	サンプリンセス	25,568	1,990	77,441	12	イギリス
	シーボーン・ソジャーン	411	450	32,346	1	バハマ
	スーパースターアクエリアス	59,857	2,100	51,309	50	バハマ
	スーパースターヴァーゴ	14,838	2,800	75,338	8	バハマ
	スーパースタージェミナイ	32,519	1,532	50,764	24	バハマ
	ダイヤモンド・プリンセス	13,693	2,670	115,875	5	バミューダ
	にっぽん丸	296	576	21,903	1	日本
	ノルウェージャン ジュエル	2,714	2,600	93,502	1	バハマ
	バイキングオリオン	1,668	1,500	47,842	2	ノルウェー
	ばしふいつくびいなす	320	680	26,594	1	日本
	ボイジャー・オブ・ザ・シーズ	10,936	3,840	137,276	3	バハマ
	マジェステックプリンセス	25,023	3,560	144,216	6	バミューダ
ル・ラペルーズ	140	184	9,976	1	フランス	
ワールド ドリーム	12,826	3,376	150,695	3	バハマ	
	合計	251,362	41,678	1,531,340	148	

令和2年	スーパースターアクエリアス	11,102	2,100	51,309	9
	ばしふいっくびいなす	455	680	26,594	1
	合計	11,557	2,780	77,903	10
令和3年	該当なし				
	合計	0	0	0	0

資料：観光文化課

13-5. 年度別施設の利用状況

各年3月31日現在

区分	サッカーパークあかんま	米原キャンプ場	伊野田キャンプ場
平成30年度	21,384	1,556	1,181
令和元年度	21,348	1,071	3,675
令和2年度	15,423	2,003	3,133
前年度比	0.72	1.87	0.85

(単位：人)

資料：施設管理課

令和3年3月31日現在

13-6. 月別施設の利用状況

区分		4月	5月	6月	7月	8月	9月	10月	11月	12月	1月	2月	3月	計	
サッカーパークあかんま	メインA	92	0	244	470	0	457	343	0	0	102	852	650	3,210	
	サブB	0	40	394	309	169	443	606	631	543	364	331	66	3,896	
	サブC	14	0	445	774	0	709	647	658	663	378	89	394	4,771	
	フットサル	145	98	266	330	205	265	182	217	459	346	356	348	3,217	
	多目的ルーム	0	0	0	0	0	0	0	0	0	0	0	0	0	
	トレーニングルーム	0	0	0	0	0	0	0	0	0	0	0	0	0	
	グラウンドゴルフ	24	5	23	40	28	38	51	37	28	29	11	15	329	
	計	275	143	1,372	1,923	402	1,912	1,829	1,543	1,693	1,219	1,639	1,473	15,423	
	キャ米原場	デイキャンプ	0	0	0	734	592	368	-	-	-	-	-	-	1,694
		フリーテント	0	0	47	47	130	85	-	-	-	-	-	-	309
計		0	0	47	781	722	453	0	0	0	0	0	0	2,003	
キャ伊野田場	デイキャンプ	20	0	27	26	12	35	143	-	2	0	3	14	282	
	フリーテント	108	31	132	213	156	180	172	-	214	274	208	261	1,949	
	オートキャンプ	28	0	19	116	90	40	80	-	55	44	137	90	699	
	キャンピング	0	0	12	7	68	3	14	-	14	15	32	38	203	
計	156	31	190	362	326	258	409	0	285	333	380	403	3,133		

資料：施設管理課

(単位：人)

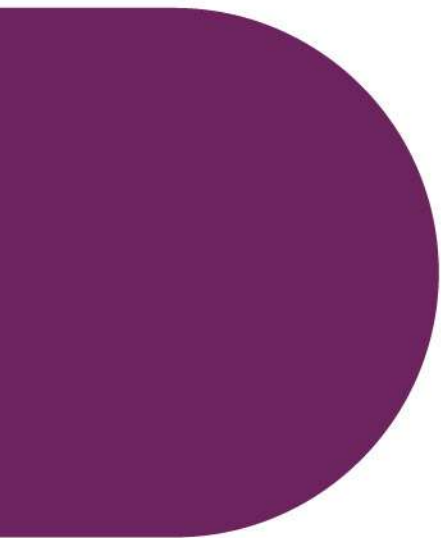

14-1. 財政諸指数の推移	143
14-2. 科目別歳入決算(普通会計)	144
14-3. 科目別歳出決算(普通会計)	145
14-4. 経費別歳出決算(普通会計)	146
14-5. 税目別決算状況および市民1人あたり負担額	147
14-6. 普通会計決算収支の状況および財政力	147

14-1. 財政諸指数の推移

各年3月31日現在

区分	平成23年度	平成24年度	平成25年度	平成26年度	平成27年度	平成28年度	平成29年度	平成30年度	令和元年度
	財政力指数	0.4	0.4	0.4	0.4	0.4	0.4	4.1	0.4
自主財源比率	28.4	26.1	25.4	27.3	25.9	26.6	30.5	30.4	30.4
依存財源比率	35.2	35.4	31.5	32.7	31.3	31.6	33.2	34.0	35.3
經常収支比率	71.6	73.9	74.6	72.7	74.1	73.4	69.5	69.6	69.6
実質公債費比率	64.8	64.6	68.5	67.3	68.7	68.4	66.8	66.0	64.7
標準財政規模	12,691	12,879	13,215	13,068	13,282	13,726	13,924	13,974	14,019

(単位：％、百万円)

(注) 「市平均」…沖縄県内のすべての市(11市)の平均値

資料：財政課

14-2. 科目別歳入決算（普通会計） 各年3月31日現在

区分	決算額（千円）			構成比（％）				市民一人当たりの額（円）				
	平成28年度	平成29年度	平成30年度	平成28年度	平成29年度	平成30年度	令和元年度	平成28年度	平成29年度	平成30年度	令和元年度	
市	5,312,677	5,502,362	5,704,198	6,111,920	19.2	19.7	20.9	20.3	109,818	114,527	118,462	124,685
分担金及び負担金	206,026	214,540	253,063	192,839	0.7	0.8	0.9	0.6	4,259	4,465	5,255	3,934
使用料及び手数料	519,015	599,240	582,604	547,796	1.9	2.2	2.1	1.8	10,729	12,472	12,099	11,175
財産収入	92,071	98,728	86,733	538,270	0.3	0.4	0.3	1.8	1,903	2,054	1,801	10,981
寄附金	97,986	105,269	96,938	243,399	0.4	0.4	0.4	0.8	2,025	2,191	2,013	4,965
繰入金	97,893	790,446	126,958	512,278	0.4	2.8	0.5	1.7	2,024	16,452	2,636	10,451
繰越金	834,512	880,461	1,256,092	824,657	3.0	3.1	4.6	2.7	17,250	18,326	26,085	16,823
諸収入	197,358	333,059	202,258	171,874	0.7	1.2	0.7	0.6	4,080	6,932	4,200	3,506
小計	7,357,538	8,524,105	8,308,844	9,143,033	26.6	30.6	30.4	30.3	152,088	177,419	172,551	186,520
地方譲与税	191,192	191,409	193,100	201,988	0.7	0.7	0.7	0.7	3,952	3,984	4,010	4,121
利子割交付金	3,663	4,501	3,710	2,305	0.0	0.0	0.0	0.0	76	93	77	47
配当割交付金	5,999	9,146	6,161	8,179	0.0	0.0	0.0	0.0	124	190	127	167
株式譲渡所得割交付金	4,742	10,194	5,339	5,768	0.0	0.0	0.0	0.0	98	21	110	118
地方消費税交付金	730,612	783,836	863,027	829,601	2.6	2.8	3.2	2.8	15,102	16,314	17,922	16,924
ゴルフ場利用税交付金	0	0	0	0	0.0	0.0	0.0	0.0	0	0	0	0
自動車取得税交付金	25,986	35,706	40,075	27,582	0.1	0.1	0.1	0.1	537	743	832	563
国営供養施設等 所在市町村助成交付金	300	300	300	300	0.0	0.0	0.0	0.0	6	6	6	6
地方交付税	7,404,108	7,353,594	7,120,892	7,087,718	26.8	26.3	26.1	23.6	153,050	153,059	147,883	144,591
普通	6,862,933	6,809,294	6,598,982	6,571,504	21.8	24.3	24.1	21.8	141,864	141,730	137,044	134,060
特別	541,175	544,300	521,910	516,214	2.0	1.9	1.9	1.7	11,187	11,329	10,838	10,531
地方特例交付金	13,879	14,203	15,559	101,155	0.1	0.1	0.1	0.3	287	295	323	2,064
交通安全対策特別交付金	4,725	4,464	4,057	4,024	0.0	0.0	0.0	0.0	98	92	84	82
国庫支出金	5,640,702	5,107,123	5,241,068	5,365,216	20.4	18.2	19.2	17.8	116,599	106,300	108,844	109,452
県支出金	4,089,179	4,251,316	4,087,187	3,713,179	14.8	15.2	15.0	21.3	84,527	88,487	84,880	75,750
市債	2,187,567	1,702,802	1,444,320	3,595,010	7.9	6.1	5.3	11.9	45,219	35,442	29,995	73,339
小計	20,302,654	19,468,594	19,024,795	20,942,025	73.4	69.5	69.7	78.5	419,676	405,026	395,093	427,223
合計	27,660,192	27,992,699	27,333,639	30,085,058	100.0	100.0	100.0	100.0	571,763	582,445	567,644	613,743

資料：財政課

14-3. 科目別歳出決算 (普通会計)

各年3月31日現在

区分	決算額 (千円)					
	平成26年度	平成27年度	平成28年度	平成29年度	平成30年度	令和元年度
1 議 会 費	267,145	275,917	247,047	244,335	249,433	252,197
2 総 務 費	2,858,752	2,889,847	3,100,409	4,038,931	3,230,225	5,845,733
3 民 生 費	9,684,686	10,288,153	10,860,404	11,366,006	11,442,217	12,171,706
4 衛 生 費	1,360,221	2,243,075	1,585,534	1,288,053	1,381,703	1,379,271
5 労 働 費	10,489	15,050	10,858	11,216	10,456	10,395
6 農 林 水 産 業 費	2,385,106	1,838,408	1,735,513	1,650,563	1,546,011	1,521,069
7 商 工 費	399,708	389,721	451,577	625,414	648,107	467,363
8 土 木 費	2,559,305	2,399,894	2,453,851	2,216,560	2,874,663	2,706,563
9 消 防 費	665,416	710,994	550,283	667,653	599,286	608,686
10 教 育 費	2,181,265	2,935,526	3,658,522	2,469,877	2,372,958	2,124,626
11 災 害 復 旧 費	78,777	43,442	5,784	0	0	0
12 公 債 費	2,211,185	2,177,827	2,119,485	2,146,169	2,148,364	2,045,409
13 諸 支 出 金	-	-	-	-	-	-
14 予 備 費	-	-	-	-	-	-
合 計	24,662,055	26,207,854	26,779,267	26,724,777	26,503,423	29,133,018
区分	構成比 (%)					
	平成26年度	平成27年度	平成28年度	平成29年度	平成30年度	令和元年度
1 議 会 費	1.1	1.1	0.9	0.9	0.9	0.9
2 総 務 費	11.6	11.0	11.6	15.1	12.2	20.1
3 民 生 費	39.3	39.3	40.6	42.5	43.2	41.8
4 衛 生 費	5.5	8.6	5.9	4.8	5.2	4.7
5 労 働 費	0.0	0.1	0.0	0.0	0.0	0.0
6 農 林 水 産 業 費	9.7	7.0	6.5	6.2	5.8	5.2
7 商 工 費	1.6	1.5	1.7	2.3	2.4	1.6
8 土 木 費	10.4	9.2	9.2	8.3	10.8	9.3
9 消 防 費	2.7	2.7	2.1	2.5	2.3	2.1
10 教 育 費	8.8	11.2	13.7	9.2	9.0	7.3
11 災 害 復 旧 費	0.3	0.2	0.0	0.0	0.0	0.0
12 公 債 費	9.0	8.3	7.9	8.0	8.1	7.0
13 諸 支 出 金	-	-	-	-	-	-
14 予 備 費	-	-	-	-	-	-
合 計	100.0	100.0	100.0	100.0	100.0	100.0
区分	対前年度指数					
	平26/平25	平27/平26	平28/平27	平29/平28	平30/平29	令和/平30
1 議 会 費	104.7	103.3	89.5	98.9	102.1	101.1
2 総 務 費	98.6	101.1	107.3	130.3	80.0	181.0
3 民 生 費	110.3	106.2	105.6	104.7	100.7	106.4
4 衛 生 費	88.5	164.9	70.7	81.2	107.3	99.8
5 労 働 費	15.3	143.5	72.1	103.3	93.2	99.4
6 農 林 水 産 業 費	101.8	77.1	94.4	95.1	93.7	98.4
7 商 工 費	87.9	97.5	115.9	138.5	103.6	72.1
8 土 木 費	125.3	93.8	102.2	90.3	129.7	94.2
9 消 防 費	126.3	106.8	77.4	121.3	89.8	101.6
10 教 育 費	64.0	134.6	124.6	67.5	96.1	89.5
11 災 害 復 旧 費	203.7	55.1	13.3	0.0	-	-
12 公 債 費	98.6	98.5	97.3	101.3	100.1	95.2
13 諸 支 出 金	-	-	-	-	-	-
14 予 備 費	-	-	-	-	-	-
合 計	100.3	106.3	102.2	99.8	99.2	109.9

(単位：千円、%)

資料：財政課

14-4. 経費別歳出決算（普通会計）

各年3月31日現在

区分	決算額（千円）					
	平成26年度	平成27年度	平成28年度	平成29年度	平成30年度	令和元年度
人件費	4,568,749	4,309,844	4,317,516	4,227,672	4,261,098	4,248,821
物件費	2,384,320	2,458,380	2,658,215	2,948,268	2,941,242	3,512,735
維持補修費	1,055,573	1,046,021	989,748	1,023,664	1,081,207	1,090,632
扶助費	6,269,533	6,510,258	6,806,190	7,059,261	7,768,471	8,121,603
補助費等	1,224,582	1,370,499	1,555,322	1,734,841	1,426,176	2,008,515
小計	15,502,757	15,695,002	16,326,991	16,993,706	17,478,194	18,982,306
普通建設事業費	3,676,454	5,062,657	5,011,965	4,275,817	3,523,605	5,616,781
補助事業費	3,037,513	4,447,363	4,354,812	2,676,373	3,023,448	5,049,048
単独事業費	638,941	615,294	657,153	1,599,444	500,157	567,733
災害復旧事業費	78,777	43,422	5,784	0	0	0
小計	3,755,231	5,106,079	5,017,749	4,275,817	3,523,605	5,616,781
公債費	2,211,185	2,177,827	2,119,485	2,146,169	2,148,364	2,045,409
積立金	579,743	587,638	690,335	868,202	955,049	677,621
投資及び出資金貸付金	23,450	22,850	20,450	25,750	17,250	16,750
繰出金	2,589,689	2,618,438	2,604,257	2,415,133	2,380,961	1,794,151
小計	5,404,067	5,406,753	5,434,527	5,455,254	5,501,624	4,533,931
合計	24,662,055	26,207,834	26,779,267	26,724,777	26,503,423	29,133,018
区分	構成比（％）					
	平成26年度	平成27年度	平成28年度	平成29年度	平成30年度	令和元年度
人件費	18.5	16.4	16.1	15.8	16.1	14.6
物件費	9.7	9.4	9.9	11.0	11.1	12.1
維持補修費	4.3	4.0	3.7	3.8	4.1	3.7
扶助費	25.4	24.8	25.4	26.4	29.3	27.9
補助費等	5.0	5.2	5.8	6.5	5.4	6.9
小計	62.9	59.9	61.0	63.6	65.9	65.2
普通建設事業費	14.9	19.3	18.7	16.0	13.3	19.3
補助事業費	12.3	17.0	16.3	10.0	11.4	17.3
単独事業費	2.6	2.3	2.5	6.0	1.9	1.9
災害復旧事業費	0.3	0.2	0.0	0.0	0.0	0.0
小計	15.2	19.5	18.7	16.0	13.3	19.3
公債費	9.0	8.3	7.9	8.0	8.1	7.0
積立費	2.4	2.2	2.6	3.2	3.6	2.3
投資及び出資金貸付金	0.1	0.1	0.1	0.1	0.1	0.1
繰出金	10.5	10.0	9.7	9.0	9.0	6.2
小計	21.9	20.6	20.3	20.4	20.8	15.6
合計	100.0	100.0	100.0	100.0	100.0	100.0
区分	対前年度指数					
	平26/平25	平27/平26	平28/平27	平29/平28	平30/平29	令和/平30
人件費	102.1	94.3	100.2	97.9	100.8	99.7
物件費	78.6	103.1	108.1	110.9	99.8	119.4
維持補修費	111.9	99.1	94.6	103.4	105.6	100.9
扶助費	106.1	103.8	104.5	103.7	110.0	104.5
補助費等	136.9	111.9	113.5	111.5	82.2	140.8
小計	101.6	101.2	104.0	104.1	102.9	108.6
普通建設事業費	89.1	137.7	99.0	85.3	82.4	159.4
補助事業費	87.1	146.4	97.9	61.5	113.0	167.0
単独事業費	99.9	96.3	106.8	243.4	31.3	113.5
災害復旧事業費	203.7	55.1	13.3	0.0	-	-
小計	90.1	136.0	98.3	85.2	82.4	159.4
公債費	98.6	98.5	97.3	101.3	100.1	95.2
積立費	98.3	101.4	117.5	125.8	110.0	71.0
投資及び出資金貸付金	107.1	97.4	89.5	125.9	67.0	97.1
繰出金	111.6	101.1	99.5	92.7	98.6	75.4
小計	104.4	100.0	100.5	100.4	100.9	82.4
合計	100.3	106.3	102.2	99.8	99.2	109.9

(単位：千円、％)

資料：財政課

14-5. 税目別決算状況および市民1人あたり負担額

区分	平成26年度		平成27年度		平成28年度		平成29年度		平成30年度		令和元年度	
	伸率	決算額	伸率	決算額	伸率	決算額	伸率	決算額	伸率	決算額	伸率	決算額
市民税	6.4	1,801,211	0.8	1,815,206	9.1	1,979,527	6.8	2,114,723	5.4	2,227,933	5.2	2,344,750
固定資産税	9.3	2,773,303	0.7	2,792,153	2.2	2,854,183	2.2	2,918,057	2.8	2,999,825	9.4	3,281,595
軽自動車税	5.4	140,990	2.4	144,378	24.6	179,836	5.8	190,323	5.4	200,662	5.8	212,333
市たばこ税	▲ 5.1	310,459	0.7	312,781	▲ 4.6	298,403	▲ 6.6	278,678	▲ 1.3	275,087	▲ 1.0	272,419
新産税	1.7	426	37.6	586	24.2	728	▲ 20.2	581	18.9	691	19.1	823
特別土地保有税	-	0	-	0	-	0	-	0	-	0	-	-
合計	7.1	5,026,389	0.8	5,065,104	4.9	5,312,677	3.6	5,502,362	3.7	5,704,198	7.1	6,111,920
市民1人当たり負担税(円)	6.3	104,221	0.6	104,807	4.9	109,930	4.2	114,528	3.4	118,462	5.3	124,685
市民1人当たり歳出額(円)	▲ 0.5	511,364	6.0	542,291	2.2	554,115	0.4	556,256	▲ 1.1	550,411	8.0	594,321
3月末人口	0.7	48,228	0.2	48,328	0.0	48,328	▲ 0.6	48,044	0.2	48,152	1.8	49,019

(単位：千円、%)

資料：財政課

14-6. 普通会計決算収支の状況および財政力

区分	平成23年度		平成24年度		平成25年度		平成26年度		平成27年度		平成28年度		平成29年度		平成30年度		令和元年度	
	伸率	決算額	伸率	決算額	伸率	決算額	伸率	決算額	伸率	決算額	伸率	決算額	伸率	決算額	伸率	決算額	伸率	決算額
歳入総額 (A)		21,997,743		23,160,081		25,454,575		25,314,873		27,042,366		27,660,192		27,992,699		27,333,639		30,085,058
歳出総額 (B)		21,404,371		22,427,890		24,594,271		24,662,055		26,207,834		26,779,267		26,724,777		26,503,423		29,133,018
歳入歳出差引額 (C)		593,372		732,191		860,304		652,818		834,532		880,925		1,267,922		830,216		952,040
翌年度へ繰越すべき財源 (D)		115,393		140,560		193,312		223,148		254,281		185,161		154,146		264,114		628,572
実質収支 (C-D) (E)		477,979		591,631		666,992		429,670		580,251		695,764		1,113,776		566,102		323,468
単年度収支 (F)		87,727		113,652		75,361		▲ 237,322		150,561		115,533		418,476		▲ 547,674		▲ 242,634
積立金 (G)		233,453		-		300,000		339,000		307,000		284,000		342,000		537,000		268,001
繰上償還金 (H)		18,700		6,620		50,010		17,700		19,400		18,880		11,826		16,600		29,930
積立金とりかずし額 (I)		-		-		-		-		-		-		-		-		400,000
実質単年度収支 (F+G+H+I) (J)		339,880		120,272		425,371		119,378		476,961		418,413		772,302		5,926		▲ 344,703
基準財政需要額		10,808,376		10,932,777		11,146,083		11,033,622		11,251,257		11,732,742		11,860,522		11,835,224		11,992,732
基準財政収入額		3,984,519		3,930,771		4,075,145		4,249,003		4,654,710		4,860,157		5,028,888		5,236,242		5,400,803
標準財政規模		12,690,779		12,878,572		13,215,254		13,067,564		13,281,840		13,725,732		13,923,717		13,974,174		14,019,407
財政力指数		0.370		0.360		0.370		0.370		0.390		0.400		0.410		0.420		0.440
実質公債費比率		12.1		10.7		10.1		8.9		7.7		7.0		6.8		7.1		7.3

(単位：千円、%)

資料：財政課

15

選挙および市職員

15-1. 有権者の推移	149
15-2. 投票区別有権者数	149
15-3. 市議会党派別議席数の推移	149
15-4. 年齢別市議会議員数の推移	150
15-5. 議会の運営状況	150
15-6. 各種委員会開催日数	150
15-7. 市職員数	151
15-8. 市職員数の推移	152

15-1. 有権者の推移

各年9月1日現在

区分	総数	男	女
平成25年	37,683	18,718	18,965
平成26年	37,259	18,556	18,703
平成27年	37,585	18,762	18,823
平成28年	38,379	19,102	19,277
平成29年	38,501	19,171	19,330
平成30年	38,718	19,312	19,406
令和元年	38,936	19,497	19,439
令和2年	39,074	19,603	19,471
令和3年	39,145	19,624	19,521

(単位：人)

資料：選挙管理委員会

15-2. 投票区別有権者数

令和3年9月9日現在

投票区	投票場所	男	女	総数
第1	登野城公民館	1,017	1,006	2,023
第2	八重山高等学校	1,856	1,809	3,665
第3	大川公民館	1,576	1,552	3,128
第4	石垣小学校	1,538	1,605	3,143
第5	石垣中学校	1,265	1,256	2,521
第6	新川小学校	1,828	1,759	3,587
第7	名蔵公民館	230	192	422
第8	川平小中学校	421	409	830
第9	富野小中学校	102	99	201
第10	平真小学校	2,154	2,155	4,309
第11	大浜小学校	1,603	1,617	3,220
第12	川原小学校	182	160	342
第13	白保小学校	632	651	1,283
第14	伊野田小学校	193	182	375
第15	伊原間公民館	57	62	119
第16	野底小学校	135	128	263
第17	明石公民館	62	51	113
第18	平久保小学校	60	48	108
第19	真喜良小学校	1,663	1,796	3,459
第20	真栄里公民館	2,343	2,263	4,606
第21	宮良公民館	707	721	1,428
計	21投票場所	19,624	19,521	39,145

(単位：人)

資料：選挙管理委員会

15-3. 市議会党派別議席数の推移

各年12月31日現在

区分	議席数						
	総数	自由民主党	沖縄社会大衆党	社会民主党	日本共産党	公明党	無所属
平成26年	22	4	1	0	1	2	14
平成27年	22	5	1	0	1	2	13
平成28年	21	4	1	0	1	2	13
平成29年	21	4	1	0	1	2	13
平成30年	22	5	0	1	1	2	13
令和元年	22	5	0	1	1	2	13
令和2年	22	4	1	1	1	2	13
令和3年	21	4	1	0	1	2	13

(単位：人)

資料：石垣市議会事務局

15-4. 年齢別市議会議員数の推移

各年12月31日現在

区分	定数	現在数			平均年齢	25～29歳	30～39歳	40～49歳	50～59歳	60歳以上
		総数	男	女						
平成24年	22	21	19	2	52.5	-	2	7	4	8
平成25年	22	21	19	2	53.5	-	2	6	5	8
平成26年	22	22	19	3	51.8	1	2	5	8	6
平成27年	22	22	19	3	52.8	1	2	5	6	8
平成28年	22	21	18	3	54.3	1	1	5	4	10
平成29年	22	21	18	3	55.3	0	2	5	4	10
平成30年	22	22	19	3	51.5	0	4	5	7	6
令和元年	22	22	19	3	52.5	0	4	4	8	6
令和2年	22	22	19	3	53.5	0	4	3	8	7
令和3年	22	21	18	3	54.3	0	3	4	6	8

(単位：人)

資料：石垣市議会事務局

15-5. 議会の運営状況

各年12月31日現在

区分		平成25年	平成26年	平成27年	平成28年	平成29年	平成30年	令和元年	令和2年	令和3年	
招集回数 (回)	総数	9	8	10	8	8	7	6	12	10	
	定例会	4	4	4	4	4	4	4	4	4	
	臨時会	5	4	6	4	4	3	2	8	6	
会期日数 (日)	総数	82	87	74	68	78	90	74	78	85	
	定例会	76	80	64	63	71	86	71	70	79	
	臨時会	6	7	10	5	7	4	3	8	6	
会議日数 (日)	総数	32	35	35	31	34	33	32	35	34	
	定例会	26	28	25	26	27	29	29	27	28	
	臨時会	6	7	10	5	7	4	3	8	6	
	傍聴者数	159	156	110	222	190	283	364	233	197	
議決件数 (件)	総件数	184	168	173	181	172	130	171	197	183	
	市長提出議案	総数	146	140	144	127	151	103	142	160	143
		条例	38	30	42	33	32	25	39	37	29
		予算	39	43	44	39	33	33	41	37	40
		決算	9	9	9	9	9	8	8	8	8
		その他	60	58	49	46	77	37	54	78	66
	議員提出議案	総数	38	28	29	34	21	27	29	37	40
		条例	3	0	1	1	1	0	2	1	2
		会議規則	1	0	0	0	0	0	0	0	0
		意見書	14	5	10	12	12	7	12	24	23
決議		14	6	10	15	6	8	6	6	3	
その他	6	17	8	6	2	12	9	6	12		
請願 (件)	0	1	2	6	4	1	1	5	2		
陳情 (件)	41	37	29	41	29	26	34	20	28		

(注)

資料：石垣市議会事務局

- (1) 会期日数…国または地方議会が活動をなす期間。開会から閉会までの日数（休会の日数も含む）をいう。
- (2) 会議日数…本会議の開会日をいう。
- (3) 議員提出議案…議員提出議案のほか、委員会提出議案及び選挙・選任等の事件を含む。
- (4) 請願と陳情…市政に関する事柄について、直接石垣市議会に要望する方法として「請願」と「陳情」がある。
(受理件数)「請願」は議員の紹介が必要で、「陳情」は議員の紹介は必要ない。

15-6. 各種委員会開催日数

各年12月31日現在

区分	平成25年	平成26年	平成27年	平成28年	平成29年	平成30年	令和元年	令和2年	令和3年
常任委員会	80	71	78	67	65	45	57	59	50
総務財政委員会	33	29	32	29	30	18	25	26	23
経済民生委員会	24	22	23	16	17	11	13	16	13
建設土木委員会	23	20	23	22	18	16	19	17	14
議会運営委員会	25	15	19	19	14	14	14	22	19
特別委員会	-	5	21	18	13	10	8	10	18
全員協議会	-	-	-	-	-	-	-	-	-

(単位：日)

資料：石垣市議会事務局

15-7. 市職員数

令和2年4月1日現在

区分	職員数			一般・現業の別		役職の別		
	計	男	女	一般職	現業職	部長級	課長級	その他
総務部	70	48	22	70	0	1	6	63
総務課	18	11	7	18	0	1	1	16
防災危機管理室	5	5	0	5	0	0	1	4
財政課	6	6	0	6	0	0	1	5
税務課	17	10	7	17	0	0	1	16
納税課	11	5	6	11	0	0	1	10
契約管財課	13	11	2	13	0	0	1	12
企画部	36	30	6	36	0	1	4	31
企画政策課	15	14	1	15	0	1	1	13
商工振興課	5	2	3	5	0	0	1	4
観光文化課	9	8	1	9	0	0	1	8
スポーツ交流課	7	6	1	7	0	0	1	6
市民保健部	64	33	31	63	1	1	5	58
平和協働推進課	8	4	4	8	0	1	1	6
市民課	10	4	6	10	0	0	1	9
環境課	14	12	2	13	1	0	1	13
健康保険課	14	7	7	14	0	0	1	13
健康福祉センター	18	6	12	18	0	0	1	17
福祉部	116	38	78	114	2	2	5	109
福祉総務課	16	9	7	16	0	1	1	14
障がい福祉課	11	6	5	11	0	0	1	10
介護長寿課	15	6	9	15	0	0	1	14
子育て支援課	65	11	54	63	2	1	1	63
こども家庭課	9	6	3	9	0	0	1	8
こども未来局								
農林水産部	35	32	3	35	0	1	4	30
農政経済課	14	13	1	14	0	1	1	12
畜産課	5	5	0	5	0	0	1	4
水産課	6	5	1	6	0	0	1	5
むらづくり課	10	9	1	10	0	0	1	9
建設部	54	48	6	54	0	1	5	48
都市建設課	15	15	0	15	0	1	1	13
空港課	7	7	0	7	0	0	1	6
港湾課	12	8	4	12	0	0	1	11
下水道課	10	9	1	10	0	0	1	9
施設管理課	10	9	1	10	0	0	1	9
会計課	6	1	5	6	0	1	0	5
小計（市長部局）	381	230	151	378	3	8	29	344
議会事務局	6	5	1	6	0	1	1	4
行政委員会	86	53	33	81	5	1	12	73
選挙管理委員会事務局	3	2	1	3	0	0	1	2
監査委員事務局	3	1	2	3	0	0	1	2
農業委員会事務局	6	5	1	6	0	0	1	5
教育委員会事務局	74	45	29	69	5	1	9	64
総務課	6	5	1	6	0	1	1	4
学務課	10	7	3	10	0	0	1	9
学校教育課	9	7	2	9	0	0	1	8
いきいき学び課	8	6	2	8	0	0	1	7
文化財課	9	7	2	9	0	0	1	8
市史編集課	2	2	0	2	0	0	1	1
博物館	4	3	1	4	0	0	1	3
給食センター	2	2	0	2	0	0	1	1
図書館	5	3	2	5	0	0	1	4
幼稚園	13	0	13	13	0	0	0	13
小学校	3	2	1	1	2	0	0	3
中学校	3	1	2	0	3	0	0	3

(単位：人)

(続き) 令和2年4月1日現在

区分	職員数			一般・現業の別		役職の別		
	計	男	女	一般職	現業職	部長級	課長級	その他
水道部	23	20	3	23	0	1	2	20
総務課	12	9	3	12	0	1	1	10
施設課	11	11	0	11	0	0	1	10
消防本部	65	64	1	65	0	1	4	60
総務課(※1)	7	6	1	7	0	1	1	5
予防課	4	4	0	4	0	0	1	3
警防課	3	3	0	3	0	0	1	2
消防署	51	51	0	51	0	0	1	50
派遣職員	3	2	1	3	0	0	1	2
八重山広域市町村圏事務組合	2	1	1	2	0	0	1	1
沖縄県後期高齢者医療広域連合	1	1	0	1	0	0	0	1
労働組合専従職員(休職)	0	0	0	0	0	0	0	0
総 合 計	564	374	190	556	8	12	49	503

(単位：人)

資料：企画政策課

(注) 特別職は含まず。

※1 沖縄県消防指令センター勤務職員を含む。

15-8. 市職員数の推移

区分	人口	職員数				職員1人 当り市民数
		総数	男	女	増減数	
平成24年度	47,853	524	350	174	▲ 17	91
平成25年度	47,786	537	351	186	13	89
平成26年度	47,618	534	351	183	▲ 3	89
平成27年度	47,957	563	375	189	29	85
平成28年度	48,020	557	372	186	▲ 6	86
平成29年度	48,377	559	373	187	2	87
平成30年度	48,517	557	367	190	▲ 2	87
令和元年度	48,702	558	371	187	1	87
令和2年度	49,019	561	372	189	3	87

(注1) 職員数は各年共4月1日現在、人口は前年度の3月末現在住民基本台帳人口である。

資料：企画政策課

(注2) 職員数は特別職および派遣職員を除いた数である。



16-1. 施設管理課項目別受付状況	154
--------------------	-------	-----

16-1. 施設管理課項目別受付状況

令和3年3月31日現在

区分	4月	5月	6月	7月	8月	9月	10月	11月	12月	1月	2月	3月	合計
道路（舗装・修繕）	11	14	4	12	19	17	23	13	10	20	11	13	167
市有地（整備・払い下げ等）	0	0	1	0	1	1	1	0	1	1	1	1	8
ごみ	1	1	0	0	0	0	0	0	0	0	0	0	2
街灯・防犯灯（新設・修繕）	2	0	0	1	2	4	2	1	1	0	0	0	13
放置自転車	4	0	1	0	2	5	1	0	2	1	0	1	17
市関係職員への苦情 市役所改革の提案	0	0	0	0	0	0	0	0	0	0	0	0	0
樹木	5	4	4	5	4	2	0	4	0	0	3	0	31
施設使用・整備・改善	0	0	0	0	0	0	0	0	0	0	0	0	0
蜂駆除	0	0	0	0	0	0	0	0	0	0	0	0	0
所管課確認引継ぎ	0	1	1	1	4	4	1	0	0	0	0	0	12
環境・衛生	5	6	4	5	10	14	11	4	12	9	10	0	90
騒音	0	0	0	0	0	0	0	0	0	0	0	0	0
小動物（死体含む）	0	0	2	0	0	0	0	0	0	0	0	0	2
関係機関への対応依頼 （八重山土木事務所・警察署等）	0	3	1	1	0	1	4	0	0	0	1	1	12
民事	3	0	3	2	4	0	5	0	0	0	0	0	17
その他	4	9	1	3	7	15	10	8	3	9	5	1	75
合計	35	38	22	30	53	63	58	30	29	40	31	17	446

（単位：件）

資料：施設管理課