

# 9 保育施設一覧・紹介



## 1 公立幼稚園

No.	施設名	認定	定員			開所日・時間			給食
			4歳	5歳	計	教育利用時間	預かり保育	休業日	
1	みやまえ幼稚園	1号	※	35	35	月・火・水・金 8:15~12:15  木(お弁当会) 8:15~14:00	教育時間終了後 ~18:00 <small>夏季・冬季(年末年始除) 学年末(年度末年度始除) 休業期間</small> 8:15~18:00	土・日・祝祭日, 慰霊の日(6月23日), 夏季休業日 (7月19日~8月31日), 冬季休業日 (12月26日~1月5日), 学年末休業日 (3月21日~入園式の前日), その他園長等が 指定した日	なし ※木曜のみ 弁当持参
2	おおかわ幼稚園		25	35	60				
3	あまかわ幼稚園		25	35	60				
4	みやなが幼稚園		10	20	30				
5	しらほ幼稚園		10	20	30				
6	かわはら幼稚園		10	15	25				
7	なぐら幼稚園		10	15	25				
8	★いのだ幼稚園		10	15	25				
9	★ひらくぼ幼稚園		10	15	25				
10	★のそこ幼稚園		10	15	25				
11	★あかし幼稚園		10	15	25				

### 《入園募集に関する変更について》



令和5年12月20日(水)時点で入園申込のない園については令和6年度の申込募集を停止します。

学級編成については令和6年度の申込児童が5人未満の場合についても行いますが、希望園の調整をお願いする場合があります。



### ▶みやまえ幼稚園の閉園について◀

段階的に新規受入停止を行い、令和6年度末で閉園となります。

令和6年度は3、4歳児の新規受入を停止します。

### ▷預かり保育について◁

対象となる施設(上表★No.8~11)に在園し、保護者の就労等により午後の保育を必要とする園児を対象としています。

<b>保育料</b>	月額 7,000円	<u>保育料無償化のため、保護者からの徴収は行いません。</u> ※別途お手続きが必要です(18ページ)。
<b>教材費</b>	月額 1,000円	保育利用園へ直接納入してください。

#### 【注意事項】

- ・給食はありません(弁当持参)。
- ・合同保育になる可能性があります。

#### 《夏季休業期間の利用停止について》

夏季休業期間の利用を停止したい場合は、6月15日までに「**夏季休暇預かり保育利用停止届**」を提出してください。(8月1日から利用停止したい場合は、7月15日まで。)

## 2 石垣市立認定こども園

### ▷ 利用調整（選考）について ◀

【1号認定】 小学校区内に住む幼児、継続して通園を希望する幼児を優先とします。ただし、定員を超える申込みがあった場合は抽選を行います。なお、空きのある場合には校区外の幼児の抽選を行います。（※抽選を行う場合は、対象者に別途通知いたします。）

【2・3号認定】 現在利用中の施設を継続して希望する保育の必要性のある幼児を優先して決定し、空きのある場合には転園・新規申込みの中から市が定める基準により保育の必要性の高い方から選考します。

### ▶ 申し込みの際の注意点 ◀

【認定区分の変更】 どちらも優先入所の確約はできませんのでご注意ください。

◆年度途中からの認定の変更(1号→2号、2号→1号)は、原則として毎月の入所選考後に希望する区分(1号、2号)の利用定員に空きがある場合のみ変更可能です。

変更を希望される場合は、変更を希望する月の前月10日までに認定変更希望届の申請を行ってください。

空きがない場合は変更できませんのでご了承ください。

◆令和5年度は1号で在籍し、同じ園を令和6年度は2号で申込をする場合、令和6年度入所選考において、「新規」として取り扱います(下表参照)。

次年度申込 現年度在園		同じこども園 (1号)	同じこども園 (2*号)	他の公立 こども園 (1号)	他のこども園 (2*号)	保育所等
		1号	※継続 (抽選あり)	新規	<u>転園</u>	新規
2*号	※継続 (抽選あり)	継続	<u>転園</u>	<u>転園</u>	<u>転園</u>	

\*かびらこども園(3号)含む

※【1号認定】小学校区内に住む幼児、継続して通園を希望する幼児で定員を超える申込みがある場合は抽選を行います。

## おおはまこども園

住 所 : 沖縄県石垣市字大浜182番地

電話番号 : 0980-82-5529

定員 (人)	認定区分	0歳児	1歳児	2歳児	3歳児	4歳児	5歳児
	1号					5	10
2号					15	20	20

開園時間 :	7:30~18:30
利用時間 (11時間)	1号認定 : (教育時間) 8:15~14:00
	標準時間 : 7:30~18:30
	短時間 : (8時間) ① 7:30~15:30 ② 8:00~16:00 ③ 8:30~16:30 ④ 9:00~17:00
延長保育 :	(標準)なし (短時間)~18:30
土曜保育 : (2号のみ)	7:30~18:30
夏休み等 :	あり(1号のみ)
給食 :	あり(外部搬入) ※月1回弁当持参
保育料等 :	14~16ページ参照
その他納入金 :	教材費、PTA会費(任意)、その他
備考 :	

## ～保育目標・理念・特色～

【保育目標・理念】

- 考える力・遊びや活動を通して学びへの意欲をもつ子ども
- 豊かな心・豊かな心を持ち人とかかわることができる子ども
- 健康な体・生活習慣を身につけ健やかな体をもつ子ども

【特色】

○大浜小学校敷地内に併設されており、小学校と連携して一緒に挨拶活動を行っています。園庭や近隣の崎原公園等の豊かな自然環境での体験活動や地域との関わりを通して、感謝の気持ちや優しい心を育みます。

## ～年間行事予定～

- ・入園式
- ・七夕集会
- ・生活発表会
- ・遠足
- ・水遊び
- ・クリスマス会
- ・こいのぼり集会
- ・豊年祭参加
- ・持久走大会(大小合同)
- ・交通安全教室
- ・運動会
- ・豆まき集会
- ・平和集会
- ・祖父母お招き会
- ・ひな祭り会
- ・クッキング会
- ・新年こども会
- ・修了式
- ・個人面談
- ・保育参観

※誕生会及び避難訓練は毎月1回実施

## へいしんこども園

住 所 : 沖縄県石垣市字平得174番地3

電話番号 : 0980-82-3211

定員 (人)	認定区分	0歳児	1歳児	2歳児	3歳児	4歳児	5歳児
	1号					10	16
2号					10	10	10

開園時間 :	7:30~18:30
利用時間 (11時間)	1号認定 : (教育時間) 8:15~14:00
	標準時間 : 7:30~18:30
	短時間 : (8時間) ① 7:30~15:30 ② 8:00~16:00 ③ 8:30~16:30 ④ 9:00~17:00
延長保育 :	(標準)なし (短時間)~18:30
土曜保育 : (2号のみ)	7:30~18:30
夏休み等 :	あり(1号のみ)
給食 :	あり(外部搬入) ※月1回弁当持参
保育料等 :	14~16ページ参照
その他納入金 :	教材費、PTA会費(任意)、その他
備考 :	

## ～保育目標・理念・特色～

【保育目標・理念】

- 考える力・遊びや活動を通して学びへの意欲をもつ子ども
- 豊かな心・豊かな心を持ち人とかかわることができる子ども
- 健康な体・生活習慣を身につけ健やかな体をもつ子ども

【特色】

○平真小学校に隣接しており、小学校との連携も大切にしています。広い園舎と開放感いっぱいの園庭でのびのび遊べます。近隣には運動公園、また郵便局やお店も立ち並んでおり、地域との関わりの中で好奇心を持ち、心豊かな子を育みます。

## ～年間行事予定～

- ・入園式
- ・七夕集会
- ・クリスマス会
- ・遠足
- ・水遊び
- ・豆まき集会
- ・こいのぼり集会
- ・運動会
- ・ひな祭り会
- ・交通安全教室
- ・祖父母お招き
- ・修了式
- ・平和集会
- ・お楽しみこども会
- ・クッキング会
- ・生活発表会

※誕生会及び避難訓練は毎月1回実施

## あらかわこども園

住 所 : 沖縄県石垣市新栄町74番地

電話番号 : 0980-82-2387

定員 (人)	認定区分	0歳児	1歳児	2歳児	3歳児	4歳児	5歳児
	1号					5	10
2号					15	20	20

開園時間 :	7:30~18:30
利用時間 (11時間)	1号認定 : (教育時間) 8:15~14:00
	標準時間 : 7:30~18:30
	短時間 : (8時間) ① 7:30~15:30 ② 8:00~16:00 ③ 8:30~16:30 ④ 9:00~17:00
延長保育 :	(標準)なし (短時間)~18:30
土曜保育 : (2号のみ)	7:30~18:30
夏休み等 :	あり(1号のみ)
給食 :	あり(外部搬入) ※月1回弁当持参
保育料等 :	14~16ページ参照
その他納入金 :	教材費、PTA会費(任意)、その他
備考 :	

## ～保育目標・理念・特色～

【保育目標・理念】

- 考える力・遊びや活動を通して学びへの意欲をもつ子ども
- 豊かな心・豊かな心を持ち人とかかわることができる子ども
- 健康な体・生活習慣を身につけ健やかな体をもつ子ども

【特色】

○新川小学校敷地内に併設されており、小学校との連携や地域との関わりを大切にしています。広い園庭と遊戯室で、それぞれが思いっきり体と心を動かして遊べます。

## ～年間行事予定～

- ・入園式
- ・七夕集会
- ・生活発表会
- ・遠足
- ・水遊び
- ・豆まき集会
- ・こいのぼり集会
- ・運動会
- ・ひな祭り会
- ・交通安全教室
- ・平和集会
- ・お楽しみこども会
- ・クッキング会
- ・生活発表会
- ・個人面談
- ・修了式
- ・進級式

※誕生会及び避難訓練は毎月1回実施

## かびらこども園

住 所 : 沖縄県石垣市字川平831番地1

電話番号 : 0980-88-2655

定員 (人)	認定区分	0歳児	1歳児	2歳児	3歳児	4歳児	5歳児
	1号					5	5
2・3号		9	12	12	10	11	11

開園時間 :	7:30~18:30
利用時間 (11時間)	1号認定 : (教育時間) 8:15~14:00
	標準時間 : 7:30~18:30
	短時間 : (8時間) ① 7:30~15:30 ② 8:00~16:00 ③ 8:30~16:30 ④ 9:00~17:00
延長保育 :	(標準)なし (短時間)~18:30
土曜保育 : (2号のみ)	7:30~18:30
夏休み等 :	あり(1号のみ)
給食 :	あり(自園調理) ※月1回弁当持参
保育料等 :	14~16ページ参照
その他納入金 :	教材費、PTA会費(任意)、その他
備考 :	

## ～保育目標・理念・特色～

【保育目標・理念】

- 考える力・遊びや活動を通して学びへの意欲をもつ子ども
- 豊かな心・豊かな心を持ち人とかかわることができる子ども
- 健康な体・生活習慣を身につけ健やかな体をもつ子ども

【特色】

国の名勝に指定されている川平湾がお散歩コースで、園舎からは山々が見え、自然豊かな環境の中にあります。きゅうり・朝顔のグリーンカーテン等栽培活動が盛んで、虫取り等自然派体験も充実しています。地域とのつながりも深く、結願祭見学や近隣施設でのクリスマス交流会へも参加しました。令和5年度は、地域支援室もオープンし、子育てのサポートに努めています。

## ～年間行事予定～

- ・入園式
- ・運動会
- ・誕生会
- ・平和集会
- ・個人面談
- ・虫歯予防集会
- ・親子避難訓練
- ・不審者訓練
- ・プールあそび
- ・クリスマス会
- ・七夕集会
- ・お年寄りとの交流
- ・豆まき集会
- ・生活発表会
- ・こいのぼり集会
- ・交通安全教室
- ・新年子供会
- ・1年生との交流
- ・春の親子遠足
- ・ひなまつり会
- ・SDGs取り組み
- ・修了式

# まきらこども園

住所：沖縄県石垣市新川2357番地1

電話番号：0980-82-8244

定員 (人)	認定区分	0歳児	1歳児	2歳児	3歳児	4歳児	5歳児
	1号						
2号							20

開園時間	7:30~18:30
利用時間 (11時間)	1号認定(教育時間) : 8:15~14:00
	標準時間 : 7:30~18:30
	短時間(8時間) : ① 7:30~15:30    ② 8:00~16:00 ③ 8:30~16:30    ④ 9:00~17:00
延長保育	(標準なし) (短時間)~18:30
土曜保育 (2号のみ)	7:30~18:30
夏休み等	あり(1号のみ)
給食	あり(外部搬入) ※月1回弁当持参
保育料等	14~16ページ参照
その他納入金	教材費、PTA会費(任意)、その他
備考	

## ～保育目標・理念・特色～

### 【保育目標・理念】

- 考える力・遊びや活動を通して学びへの意欲をもつ子ども
- 豊かな心・豊かな心を持ち人とかかわることができる子ども
- 健康な体・生活習慣を身につけ健やかな体をもつ子ども

### 【特色】

○芝生一面の広い園庭で思いきり身体を動かして遊べる環境です。食草での蝶の幼虫やサナギ、季節の虫の観察、小動物の飼育活動、野菜・花の栽培活動を通して五感を刺激し、自主性を育みます。近隣の真喜良小学校との幼・こ・小連携の充実に取り組んでいます。

## ～年間行事予定～



- ・入園式
- ・七夕集会
- ・豆まき集会
- ・遠足
- ・こいのぼり集会
- ・クッキング会
- ・ひなまつり会
- ・交通安全教室
- ・水遊び
- ・平和集会
- ・お弁当会
- ・生活発表会
- ・修了式
- ・お楽しみ劇場
- ・施設訪問
- ・運動会(こ・小)
- ・お楽しみ会(クリスマス)
- ・こども園で遊ぼう

※誕生会及び避難訓練は毎月1回実施

## ▶ まきらこども園の閉園について ◀

段階的に新規受入停止を行い、令和6年度末で閉園となります。

令和6年度は3、4歳児の新規受入を停止します。ただし、特例として令和5年度の在園児が在籍している間は、きょうだい児の申込を可とします。

	令和4年度	令和5年度	令和6年度	令和7年度
3歳児		新規受入停止 ただし、きょうだい児がいる場合は受入可	新規受入停止 ただし、きょうだい児がいる場合は受入可	閉園
4歳児	 受入	 受入		
5歳児			 受入	

### 3 公私連携・私立認定こども園

#### ▷ 申込と利用調整（選考）について ◁

【1号認定】施設へ直接申込み。

【2・3号認定】石垣市へ申し込み。継続しての利用を希望する保育の必要性のあるお子さまを優先して決定した後、空きがある場合に転園・新規申込の中から選考します。

#### ▶ 申し込みの際の注意点 ◀

【認定区分の変更】どちらも優先入所の確約はできませんのでご注意ください。

◆年度途中からの認定の変更(1号→2号、2号→1号)は、原則として毎月の入所選考後に希望する区分(1号、2号)の利用定員に空きがある場合のみ変更可能です。

2号→1号への変更を希望される場合は、各施設へお問合せください。

1号→2号への変更を希望される場合は、変更を希望する月の前月10日までに認定変更希望届の申請を行ってください。

空きがない場合は変更できませんのでご了承ください。

◆令和5年度は1号で在籍し、同じ園を令和6年度は2号で申込をする場合、令和6年度入所選考において、「新規」として取り扱います(下表参照)。

次年度申込 現年度在園		同じこども園 (1号)	同じこども園 (2・3号)	他のこども園 (1号)	他のこども園 (2・3号)	保育所等
1号	新栄町こども園	施設へ直接 申込み	新規	施設へ直接 申込み	新規	新規
	なごみの広場			[公立こども園] 新規		
	ふくぎこども園					
	平得わらべ保育園					
2・3号	新栄町こども園	施設へ直接 申込み	継続	施設へ直接 申込み	転園	転園
	なごみの広場			[公立こども園] 新規		
	ふくぎこども園					
	平得わらべ保育園					

学校法人大庭学園立 石垣市認定こども園  
新栄町こども園

住 所 : 沖縄県石垣市新栄町7番地

電話番号 : 0980-83-5500

定員 (人)	認定区分	0歳児	1歳児	2歳児	3歳児	4歳児	5歳児
	1号				3	3	3
2・3号		9	12	12	12	12	14

開園時間 :	7:30~19:00
利用時間 (11時間)	1号認定 : (教育時間) 8:15~14:00
	標準時間 : 7:30~18:30 (7:30~順次登園)
	短時間 : (8時間) ①7:30~15:30 ②8:00~16:00 ③8:30~16:30 ④9:00~17:00
延長保育 :	(標準)18:31~19:00 (短時間)~18:30
土曜保育 : (2号・3号)	7:30~18:30 (延長保育~19:00)
預かり保育 :	月曜~金曜14:01~18:30 土曜8:15~18:30
給食 :	あり(自園調理)
保育料等 :	14~16ページ参照
その他納入金 :	保護者会費
備考 :	

~保育目標・理念・特色~

- ☛ 豊かな心を持ち、考えて行動するたくましい子 ☛
- よく考えて行動できる子
- 明るく元気に遊べる子
- 友達と仲良くする子

保育理念や1日のスケジュールなどもホームページでご確認できます。ご覧ください。



<https://www.isg-shineicho.ed.jp>

~年間行事予定~

- 儀式的行事: 入園式・修了式・学期始まりの会・終業の会
- 季節行事: こいのぼり掲揚式・七夕集会・アンガマ遊び  
クリスマス会・豆まき会・ひなまつり会  
春の親子遠足・秋の遠足・お別れ遠足
- 体育行事: 運動会・専門講師による幼児体育(各クラス月に1回)
- 文化的行事: 郷土の踊り・地域の方によるわらべ歌の伝承会
- 避難訓練: (毎月1回) ○保育参観・保育参加
- 食育行事: お弁当会・ランチバイキング・カレーパーティー
- 老人施設との交流会・小学校との交流会



幼保連携型認定こども園  
ふくぎこども園

住 所 : 沖縄県石垣市字石垣741番地1

電話番号 : 0980-87-9321

定員 (人)	認定区分	0歳児	1歳児	2歳児	3歳児	4歳児	5歳児
	1号				5	5	5
2・3号		9	12	14	15	15	15

開園時間 :	7:30~18:30
利用時間 (11時間)	1号認定 : (教育時間) 8:15~13:00 (7:30~順次登園)
	標準時間 : 7:30~18:30
	短時間 : (8時間) ① 8:30~16:30 ② 9:00~17:00
延長保育 :	(標準)18:30~19:00 (短時間)17:00~18:00
土曜保育 : (2号・3号)	7:30~18:30 但し、第1、第3、第5はお弁当持参のこと
預かり保育 :	月曜~金曜13:00~18:00
給食 :	あり(自園調理)
保育料等 :	14~16ページ参照
その他納入金 :	保護者会費、教材費、その他
備考 :	その他の情報、1号認定については園の方へお問い合わせください

~保育目標・理念・特色~

- \*元気な子  
心も体も元気でのびのび活動ができる子
- \*思いやりのある子  
豊かな心を持ち思いやりと感謝の心を持つ子  
友達と仲良くできる子
- \*自分で考え行動できる子  
善悪の判断ができる子  
遊びや活動を通して学びへの意欲が持てる子

~年間行事予定~

- ・入園式
- ・交通安全教室
- ・豆まき
- ・運動会
- ・離乳食懇談会
- ・ひなまつり会
- ・修了式
- ・月2回、外部講師によるリズムジャンプ運動
- ・プール遊び
- ・こいのぼり掲揚式
- ・春の親子遠足
- ・お別れ遠足
- ・保育参観
- ・終了式
- ・個人面談
- ・お招き会
- ・クッキング会
- ・クリスマス会
- ・生活発表会
- ・卒園式

## 幼保連携型認定こども園 なごみの広場

住 所 : 沖縄県石垣市宇大浜436番地1

電話番号 : 0980-87-0288

定員 (人)	認定区分	0歳児	1歳児	2歳児	3歳児	4歳児	5歳児
		1号				11	12
	2・3号	9	9	10	10	11	11

開園時間 :	7:00~18:30
利用時間	1号認定 : (教育時間) 9:00~13:00
	標準時間 : (11時間) 7:00~18:00
	短時間 : (8時間) 8:30~16:30
延長保育 :	18:00~18:30
土曜保育 : (2号・3号)	7:00~13:00
預かり保育 :	(月~金) 8:00~9:00、13:00~18:00
給食 :	あり(自園調理)
保育料等 :	14~16ページ参照
その他納入金 :	給食費、その他(保育材料等)
備考 :	

## 幼保連携型認定こども園 平得わらべ保育園

住 所 : 沖縄県石垣市宇平得394-3

電話番号 : 0980-88-0007

定員 (人)	認定区分	0歳児	1歳児	2歳児	3歳児	4歳児	5歳児
		1号				5	5
	2・3号	9	10	12	17	18	19

開園時間 :	7:00~19:00
利用時間	1号認定 : (教育時間) 8:45~13:00
	標準時間 : (11時間) 7:00~18:00
	短時間 : (8時間) 8:30~16:30
延長保育 :	18:00~19:00
土曜保育 : (2号のみ)	7:00~19:00
預かり保育 :	8:00~9:00、13:00~18:00
給食 :	あり(自園調理)
保育料等 :	14~16ページ参照
その他納入金 :	給食費・夏祭りチケット代
備考 :	

## ～保育目標・理念・特色～

### 【教育・保育方針】

子ども一人ひとりの関わりを大切にし、心身の健やかな成長と自立を促す教育・保育を行っていきます。

### 【教育・保育目標】

- ☆ 思いやりのある優しい子
- ☆ 自分で考え行動できる子
- ☆ 健康な子

園のホームページです。  
入園相談・見学受付は『お問い合わせ』ページからも申込できます。



園の保育の様子はinstagramよりご覧ください。



園の紹介動画です。



## ～保育目標・理念・特色～

### 保育方針

≪ 保育理念を実現するために ≫

1. いつも笑顔がある環境を作ります。
2. とともに育て合い、育ち合う気持ちを持ち続けます。
3. 社会への貢献を通じて理解と信頼の輪を広げます。

### 保育目標

≪ 丈夫な体と豊かな心を育てる ≫

- ・「自分を大切に思える子」、「他者をも愛し大切に思える子」を育てる
- ・全身を使って遊ぶとともに、友だちや大人とのかかわりを通して、自己発揮できる子どもを育てる

## ～年間行事予定～

- ・誕生会
  - ・内科健診
  - ・子どもヨガ(4・5歳児 月2回)
  - ・避難訓練
  - ・歯科検診
  - ・遠足
  - ・身体計測
  - ・プール開き
  - ・身体測定
  - ・七夕
  - ・節分
  - ・クッキング
  - ・地域交流
  - ・年長児お別れ遠足
- 【保護者参加】
- ・引き取り訓練
  - ・個人面談
  - ・懇談会
  - ・保育参観
  - ・入園式
  - ・夏まつり
  - ・運動会
  - ・おゆうぎ会
  - ・おゆうぎ会



## 4 保育園（所）・地域型保育施設（小規模保育園）

### ▷ 申込と利用調整（選考）について ◁

石垣市へ申し込み。継続しての利用を希望する保育の必要性のあるお子さまを優先して決定した後、空きがある場合に転園・新規申込の中から選考します。



### ▶ 慣らし保育について ◀

保育所等にはじめて入所すると、お子さんは保護者と離れて過ごすことや、慣れない場所で集団で過ごすといった環境の変化にとまどいや不安を持つことがあります。そのため、新規入園や転園のお子さまに対しては、保育所等での生活に段階的に慣れていけるように、少しずつ利用時間を延ばしていく「慣らし保育」を行っています。

慣らし保育の時間や期間については、お子さんの様子や施設によって異なりますので、各施設へお問い合わせください。

## 大川保育所

住 所： 沖縄県石垣市宇大川70番地

電話番号： 0980-82-4057

定員 (人)	0歳児	1歳児	2歳児	3歳児	4歳児	5歳児
		18	24	24	24	24

開園時間：	7:30~18:30
利用時間 (11時間)	7:30~18:30
短時間 (8時間)	9:00~17:00
延長保育：	(標準)なし (短時間)~18:30
土曜保育：	7:30~18:30
給食：	あり(自園調理)
保育料等：	14~16ページ参照
その他納入金：	クラス費、保護者会費(任意)、その他
備考：	

### ～保育目標・理念・特色～

【保育目標】○健康な体 ○豊かな心 ○考える力

【保育理念】

- 1.一人ひとりの子どもの育ちを支えます。
- 2.保護者の子育てを支えます。
- 3.子どもと子育てにやさしい地域をつくります。

【特色】

広い園庭に大きなガジュマルの木があり、のぼり棒やターザンロープ、木登りを楽しんだり、園庭では、泥だんごづくり、虫さがしと戶外あそびが充実しています。

### ～年間行事予定～

- ・入所、進級式
- ・春の親子遠足
- ・個人面談
- ・保育参観
- ・プール遊び
- ・豊年祭あそび
- ・虫歯予防集会
- ・七夕集会
- ・ふれあい交流
- ・運動会
- ・秋の遠足
- ・おゆうぎ会
- ・クリスマス会
- ・新年子ども会
- ・節分(豆まき)
- ・ひな祭り会
- ・お別れ遠足
- ・卒園、修了式

※誕生会、身体測定及び避難訓練は毎月実施

## 伊原間保育所

住 所 : 沖縄県石垣市伊原間20番地4

電話番号 : 0980-89-2245

定員 (人)	0歳児	1歳児	2歳児	3歳児	4歳児	5歳児
		30人				

開園時間 :	8:00~18:00
利用時間 (11時間)	標準時間 : 8:00~18:00
短時間 (8時間)	なし
延長保育 :	なし
土曜保育 :	8:00~13:00
給食 :	あり(自園調理)
保育料等 :	14~16ページ参照
その他納入金 :	クラス費、保護者会費(任意)、その他
備考 :	

## ～保育目標・理念・特色～

【保育目標】 ○考える力 ○豊かな心 ○健康な体

【保育理念】 郷土を愛し、心豊かなたくましい「石垣っこ」の育成

【教育・保育方針】

1. 一人ひとりの子どもの育ちを支えます
2. 保護者の子育てを支えます
3. 子どもと子育てにやさしい地域をつくります

【特色】

北部地域にあり、山と海の自然環境に恵まれたへき地保育所です。異年齢児合同の保育を中心に、広い園庭で存分にあそび、地域とも幅広い交流を深めています。

家庭的な保育所です。

## ～年間行事予定～

- ・入所、進級式
- ・春の親子遠足
- ・個人面談
- ・保育参観
- ・プール遊び
- ・豊年祭あそび
- ・虫歯予防集会
- ・七夕集会
- ・ふれあい交流
- ・運動会
- ・秋の遠足
- ・おゆうぎ会
- ・クリスマス会
- ・新年こども会
- ・節分(豆まき)
- ・ひな祭り会
- ・お別れ遠足
- ・卒園、修了式
- ・北部地区交流

※誕生会、身体測定及び避難訓練は毎月実施

## オリブ保育園

住 所 : 沖縄県石垣市登野城900番地

電話番号 : 0980-82-5096

定員 (人)	0歳児	1歳児	2歳児	3歳児	4歳児	5歳児
	9	24	30	28	28	21

開園時間 :	7:30~19:00
利用時間 (11時間)	標準時間 : 7:30~18:30
短時間 (8時間)	①8:30~16:30 ②9:00~17:00
延長保育 :	(標準)18:30~19:00 土曜日は延長保育ありません (短時間)16:30~17:00 *17:00~17:30
土曜保育 :	7:30~18:30 第3土曜日はお弁当持参
給食 :	あり(自園調理)
保育料等 :	14~16ページ参照
その他納入金 :	給食費(3歳児以上)、保護者会費、その他
備考 :	

## ～保育目標・理念・特色～

保育理念 「人を愛し、愛される心豊かな子」

\*一人一人を丁寧に扱う中で、信頼関係を築き、心身共に健やかな成長を育む。豊かな環境の中で様々な体験を通して生きる力を育む。

\*大切な乳児期(0・1・2歳児)の育ちを丁寧に関わっていく為に「育児担当制」を取り入れています。

幼児(3・4・5歳児)になると、課題をもった活動「課業」を行い就学に備えます。(頭も体も育つ子に)

## ～年間行事予定～

- ・入園式
- ・運動会
- ・おもちゃつき会
- ・親子遠足
- ・収穫感謝祭
- ・クリスマス会
- ・お遊戯会
- ・花の日礼拝
- ・秋の遠足
- ・夕涼み会
- ・お別れ会
- ・卒園式

## あいの保育園

住 所 : 沖縄県石垣市宇大川177番地

電話番号 : 0980-82-5028

定員 (人)	0歳児	1歳児	2歳児	3歳児	4歳児	5歳児
	6	15	15	15	19	

開園時間 :	7:30~18:30
利 用 標準時間 : (11時間)	7:30~18:30
時 間 短時間 : (8時間)	① 8:30~16:30 ② 9:00~17:00
延長保育 :	なし
土 曜 保 育 :	通常保育(但し第1・第3・第5はお弁当持参)
給 食 :	あり(自園調理)
保 育 料 等 :	14~16ページ参照
そ の 他 納 入 金 :	保護者会費
備 考 :	

### ～保育目標・理念・特色～

- ◎一人ひとりの子どもが、神と人にと守られ、愛され、信頼されて育つ。
- ◎子どもは遊びを通して、仲間との関係を育み、その中で個の成長を促される。
- ◎身近な環境(人、自然、事物、出来事など)に興味や関心を持ち、自発的に働きかけるなど次第に自我が芽生える。
- ◎基本的な生活習慣が身につく園生活を楽しむ。

### ～年間行事予定～

- ・入園説明会
- ・春の親子遠足
- ・夕涼み会
- ・プール開き
- ・花の日礼拝
- ・平和を祈る礼拝
- ・お楽しみ会
- ・運動会
- ・秋の遠足
- ・収穫感謝祭
- ・クリスマスお遊戯会
- ・もちつき
- ・たこあげ
- ・お別れ遠足
- ・卒園式

## エンゼル保育園

住 所 : 沖縄県石垣市宇新川300番地1

電話番号 : 0980-82-2563

定員 (人)	0歳児	1歳児	2歳児	3歳児	4歳児	5歳児
	6	12	14	14	14	

開園時間 :	7:30~19:00
利 用 標準時間 : (11時間)	7:30~18:30
時 間 短時間 : (8時間)	8:30~16:30(固定) ※短時間保育は8時間を超えると料金が発生
延長保育 :	(標準)18:30~19:00 (短時間)16:30~17:30
土 曜 保 育 :	保育時間は平日と同じ
給 食 :	あり(自園調理)
保 育 料 等 :	14~16ページ参照
そ の 他 納 入 金 :	給食費、保護者会費、その他
備 考 :	

### ～保育目標・理念・特色～

【保育目標】

- ・神と人に愛され、自分のように人も愛することのできる思いやりのある子ども
- ・健やかで自発的な子ども
- ・感性が豊かで創造的な子ども



### ～年間行事予定～

- ・入園式
  - ・イースター礼拝
  - ・春の親子遠足
  - ・個人面談
  - ・エンゼル祭
  - ・プール開き
  - ・運動会
  - ・敬老会
  - ・収穫感謝礼拝
  - ・クリスマス会
  - ・保育参観(講演会)
  - ・親子じゃが芋掘り
  - ・卒園式
- 月1回/お誕生会・お弁当会・避難訓練  
年2回/内科・歯科検診



## やしの実保育園

住所：沖縄県石垣市宇石垣524番地13

電話番号：0980-82-1290

定員 (人)	0歳児	1歳児	2歳児	3歳児	4歳児	5歳児
	6	12	18	24	30	

開園時間：	7:30~19:00
利用標準時間： (11時間)	7:30~18:30
利用短時間： (8時間)	8:00~16:00(固定)
延長保育：	(標準)18:30~19:00 (土曜日除く) (短時間)16:00~18:30 (土曜日除く)
土曜保育：	平日同様 (延長保育なし) 但し、第1・第3土曜日はお弁当持参のこと
給食：	あり(自園調理)
保育料等：	14~16ページ参照
その他納入金：	保護者会費、教材費等あり
備考：	3歳児クラス以上は、給食費として6,200円/月の徴収 があります。 なお、石垣市の認定に基づきこの金額は減額される場合 があります。
	 ←HP  →ブロッガー

## ～保育目標・理念・特色～

平成28年に新園舎に移転し、気持ちも新たに、八重山の自然や文化を感じながら、これからの時代に生きる子ども達に必要な力が育つような保育を目標として、その環境作りに励んでいます。

園では、家庭では難しい泥んこ遊びを初め、お外で沢山体を動かし、遊びやお手伝い、DIY(自分でやってみよう活動)といった様々な実体験・関わりを通して、子ども達がヤシの木のように真っ直ぐに育ってくれるように、人間力の根っこの部分を大きく強く育みたいと考えております。

\*令和4年4月に、小規模保育園「やしの実リトル」を当園東向かいに開設しました。当園が連携園となっておりますので3歳児の新規受入にはやしの実リトルの卒園児が優先される形になっております。

\*保護者の就労状況にかかわらず、連続した幼児教育を提供するため、近年中に認定こども園への移行を検討しております。

## ～年間行事予定～

誕生日会/毎月、他、日本・地域の文化に基づき園内行事があります。下記は保護者にご参加をお願いしているもの(例)  
4月：入園式、親子遠足 7月：保育参加 9月：敬老会  
10月：運動会 12月：園祭り 2月：おゆうぎ会  
3月：卒園式

(コロナ関連等により、変更となる場合があります。)  
お弁当会/月1回

その他の情報は HP「やしの実保育園」

日々の様子は ブログ「南の方の保育園ブログ」

にてご紹介しております ←QRコード参照

見学についてはHPまたはお問い合わせください。

## みよし保育園

住所：沖縄県石垣市宇新川362番地5

電話番号：0980-82-7850

定員 (人)	0歳児	1歳児	2歳児	3歳児	4歳児	5歳児
	9	12	12	15	16	16

開園時間：	7:30~19:00
利用標準時間： (11時間)	7:30~18:30
利用短時間： (8時間)	9:00~17:00
延長保育：	(標準)18:30~19:00 (短時間)7:30~9:00、17:00~19:00
土曜保育：	延長保育なし
給食：	あり(自園にて調理) 第3土曜日はお弁当持参
保育料等：	14~16ページ参照
その他納入金：	帽子代・クレヨン代・ハサミ代・父母会費等
備考：	外あそび中心の保育を行っており、子どもたちの体力や運動能力を引き上げていき、食べて・動いて・よく寝ようを心がけています。また、はだしの保育を取り入れ足の指の発達に力を入れています。

## ～保育目標・理念・特色～

- ・明るい子
- ・思いやりのある子
- ・情緒豊かな子
- ・たくましい子
- ・子ども一人ひとりを大切に、保護者からも信頼され地域の愛される保育所を目指す

- ・地域の行事を取り入れた保育
- ・外あそび中心の保育

(たべて うごいて よくねよう)

## ～年間行事予定～

- ・入園式
- ・親子遠足
- ・夕涼み会
- ・クリスマス会
- ・アンガマあそび
- ・ハーリー再現遊び
- ・ひなまつり
- ・もちつき
- ・運動会
- ・おゆうぎ会
- ・豊年祭再現遊び
- ・まめまき
- ・プールあそび
- ・おわかれ会
- ・お誕生会
- ・お弁当会
- ・七夕集会
- ・卒園式
- ・お泊まり会
- ・ムービー作り
- ・こいのぼり集会
- ・子ども新年会

## まきら保育園

住 所 : 沖縄県石垣市宇新川2273番地3

電話番号 : 0980-83-5004

定員 (人)	0歳児	1歳児	2歳児	3歳児	4歳児	5歳児
	6	10	10	10	14	

開園時間 :	7:30~18:30
利用標準時間 : (11時間)	7:30~18:30
短時間 : (8時間)	9:00~17:00
延長保育 :	なし
土曜保育 :	(第1・第3・第5) 7:30~13:00 (第2・第4) 7:30~18:30
給食 :	あり (自園調理)
保育料等 :	14~16ページ参照
その他納入金 :	給食費 (3歳児以上)
備考 :	

### ～保育目標・理念・特色～

特色指導内容

- 1、たたずまい教育 (瞑想、詩の朗読)
- 2、幼児教育 (マット、ボール、平均台、跳び箱、鉄棒、縄跳び、水泳)
- 3、音体教育 (鍵盤ハーモニカ、器楽合奏、日本太鼓)
- 4、言語指導 (文字、言葉、暗唱、漢字絵本、習字)
- 5、英会話
- 6、空手

### ～年間行事予定～

- ・入園式
- ・プール開き
- ・音体発表会
- ・春の親子遠足
- ・平和学習
- ・子ども新年会
- ・こいのぼり集会
- ・ムーチー作り
- ・もちつき会
- ・ハーリー再現あそび
- ・夕涼みゆんたく会
- ・豆まき会
- ・七夕集会
- ・マラソン冷水まさつ
- ・お話し会
- ・運動会
- ・七五三参り
- ・ひなまつりお茶会
- ・親子マラソン
- ・卒園式
- ・社会見学

## みやら保育園

住 所 : 沖縄県石垣市宇宮良1015番12

電話番号 : 0980-86-8326

定員 (人)	0歳児	1歳児	2歳児	3歳児	4歳児	5歳児
	9	12	12	17	17	18

開園時間 :	7:30~19:00
利用標準時間 : (11時間)	7:30~18:30
短時間 : (8時間)	8:30~16:30
延長保育 :	(標準) 18:30~19:00 (土曜日除く) (短時間) 16:30~17:00 (土曜日除く)
土曜保育 :	7:30~18:30 (第3土曜日はお弁当持参)
給食 :	あり (自園調理)
保育料等 :	14~16ページ参照
その他納入金 :	直接お問い合わせください
備考 :	みやら保育園と連携施設 (みやら子宝保育園) のホームページです☆ 

### ～保育目標・理念・特色～

「保育目標」

- ☆ 心身ともに健康で丈夫な、明るい子ども
- ☆ 元気いっぱいたくましい子ども
- ☆ 思いやりのある心豊かな子ども



「理 念」

- ☆ みんなの笑顔を大切にして、子ども達一人ひとりの個性と、子どもの成長を温かく見守り育成する。

「特 色」

- ☆ モンテッソーリ教育(法)の特徴である教材や教具を使って、子ども達が興味や関心を持ち共に学び合い助け合うことを重視した保育活動を行う。

- ☆ リズム運動 (身体の発達を促す動き・音楽表現)

### ～年間行事予定～

- ・入園・進級式
- ・春の親子遠足
- ・子どもの日集会
- ・虫歯予防集会
- ・七夕集会
- ・給食試食会
- ・プール遊び
- ・保育参観
- ・運動会
- ・秋の遠足
- ・新年子ども会
- ・生活発表会
- ・節分集会
- ・ひなまつり集会
- ・卒園式

※ 毎月1回・お誕生会・身体測定・お弁当会・避難訓練

## ちいろば保育園

住 所 : 沖縄県石垣市宇登野城1011番地

電話番号 : 0980-84-3268

定員 (人)	0歳児	1歳児	2歳児	3歳児	4歳児	5歳児
	6	6	12	12	10	4

開園時間 :	7:30~18:30
利用標準時間 (11時間) :	7:30~18:30
利用短時間 (8時間) :	9:00~17:00
延長保育 :	なし
土曜保育 :	7:30~18:30
給食 :	あり(自園調理)
保育料等 :	14~16ページ参照
その他納入金 :	給食費 6,000円 ただし 免除対象者は1,000円
備考 :	保護者会費 月額 500円

### ～保育目標・理念・特色～

☆「人を愛し 愛される」美しい・優しい心を養い乳幼児の心身の発達をめざします。

☆「豊かな自然と環境」を大切にし 豊かな感性を育む保育をめざします。

☆お父さん・お母さんの子育てを応援し こども一人ひとりが安心して生活できる保育園をめざします。

☆目にみえない心の育ちを大切にする保育をめざします。

### ～年間行事予定～

- ・入園式
- ・親子バスツアー
- ・異年齢親子遠足
- ・運動会
- ・卒園式
- ・乳児クラス懇談会
- ・クリスマス会
- ・花火大会
- ・おもちゃつき会
- ・5歳お泊り保育
- ・ちいろば展

## 緑ヶ丘保育園

住 所 : 沖縄県石垣市宇石垣340番地1

電話番号 : 0980-82-9118



定員 (人)	0歳児	1歳児	2歳児	3歳児	4歳児	5歳児
	9	12	12	12		25

開園時間 :	7:30~19:00
利用標準時間 (11時間) :	7:30~18:30
利用短時間 (8時間) :	8:00~16:00 9:00~17:00 *その他時間設定相談応じる
延長保育 :	(標準) 18:30~19:00 (短時間) 16:00~19:00
土曜保育 :	(標準) 18:30~19:00 (短時間) 16:00~19:00
給食 :	あり(自園調理)
保育料等 :	14~16ページ参照
その他納入金 :	保護者会費 アルバム代
備考 :	



### ～保育目標・理念・特色～

♥たくましく豊かなこころ・丈夫な身体♥

- \* 丈夫な身体
  - ・好き嫌いなくよく食べる子
  - ・活動的に遊べる子
  - ・早寝・早起きのできる子
- \* 豊かな心
  - ・あいさつができる子
  - ・楽しくみんなと遊べる子
  - ・思いやりのある子
- \* つよい意志
  - ・頑張ってやりぬく子
  - ・自分の意志を伝える事ができる

### ～年間行事予定～

- ・入園式
- ・進級式
- ・お別れ遠足
- ・運動会
- ・春の親子遠足
- ・卒園式
- ・豆まき
- ・秋の遠足
- ・お誕生会
- ・夏祭り
- ・クリスマス会
- ・避難訓練
- ・豊年祭参加
- ・子ども新年会
- ・プール遊び
- ・アンガマあそび
- ・お遊戯会



## こどもの家保育園

住所：沖縄県石垣市宇平得40番1

電話番号：0980-83-4461



定員 (人)	0歳児	1歳児	2歳児	3歳児	4歳児	5歳児
	6	12	12	18		32

開園時間	7:30~19:00
利用時間 (11時間)	標準時間：7:30~18:30
時間 (8時間)	短時間：① 8:30~16:30 ② 9:00~17:00 ※その他時間設定相談可
延長保育	(標準) 18:30~19:00 (土曜日の延長は無) (短時間) 16:30~19:00 (土曜日の延長は無)
土曜保育	平日同様(但し、第1土・第3土は弁当持参)
給食	あり(自園調理)
保育料等	14~16ページ参照
その他納入金	給食費(¥5500)、帽子(¥1000)、 園Tシャツボン(¥3960)、 出席ブックシール(¥621)、アルバム費(調整有)
備考	※その他納入金については令和5年度実績。 ※3歳児クラス以上から給食費毎月徴収。石垣市の認定 に基づき減額される場合あり。  ※父母の会あり。 保護者会費年間/6,000円 (3期に分けて徴収)



### ～保育目標・理念・特色～

○大切な子どもを預ける保護者にとって安心して預けられるよう、安全で温かい保育園づくりを心がけます。  
○子どもの個性や思いを大切に、子どもたちそれぞれが輝ける活動・環境作りを大切にします。  
○こどもの家保育園は、地域との関わりの中、地域から愛され『地域の宝』となるよう努めていきます。

#### 【めざすこども像】

○自分を大切に、表現することを楽しめるこども  
○友だちとよく関わり、仲間を大切に思うこども  
○たくさんの体験を通し、発見や学ぶことに喜びを持つこども

### ～年間行事予定～

- ・入園/進級式
- ・親子ピクニック
- ・こいのぼり集会
- ・乳児親子離乳食体験
- ・プール遊び
- ・アンガマ招待
- ・平得豊年祭参加
- ・うんどう会
- ・お泊り保育(5歳児)
- ・保育参観/参加
- ・クリスマスおゆうぎ会
- ・餅つき会
- ・豆まき集会
- ・ひな祭り集会
- ・お別れ遠足
- ・卒園式



※毎月の行事：避難訓練・お弁当会・お誕生会・身体測定

## みやら子宝保育園

住所：沖縄県石垣市宇宮良326番地28

電話番号：0980-87-5122

定員 (人)	0歳児	1歳児	2歳児	3歳児	4歳児	5歳児
	6	12	12	15		15

開園時間	7:30~19:00
利用時間 (11時間)	標準時間：7:30~18:30
時間 (8時間)	短時間：8:30~16:30
延長保育	(標準) 18:30~19:00 (土曜日除く) (短時間) 16:30~17:00 (土曜日除く)
土曜保育	7:30~18:30 (第3土曜日はお弁当持参)
給食	あり(自園調理)
保育料等	14~16ページ参照
その他納入金	直接お問い合わせください
備考	みやら子宝保育園と連携施設(みやら保育園) のホームページです☆   

### ～保育目標・理念・特色～

#### 「保育目標」

- ☆ 心身ともに健康で丈夫な、明るい子ども
- ☆ 元気いっぱいたくましい子ども
- ☆ 思いやりのある心豊かな子ども



#### 「理念」

- ☆ みんなの笑顔を大切に、子ども達一人ひとりの個性と、子どもの成長を温かく見守り育成する。

#### 「特色」

- ☆ モンテッソーリ教育(法)の特徴である教材や教具を使って、子ども達が興味や関心を持ち共に学び合い助け合うことを重視した保育活動を行う。

- ☆ リズム運動(身体の発達を促す動き・音楽表現)

### ～年間行事予定～

- ・入園式
- ・進級式
- ・春の親子遠足
- ・こどもの日集会
- ・虫歯予防集会
- ・七夕集会
- ・プール遊び
- ・給食試食会
- ・保育参観
- ・運動会
- ・交通安全指導
- ・節分集会
- ・生活発表会
- ・ひなまつり集会
- ・卒園式

※ 毎月1回・お誕生会・身体測定・お弁当会・避難訓練

## 海邦保育園

住所：沖縄県石垣市字大川991番地6

電話番号：0980-83-6161

定員 (人)	0歳児	1歳児	2歳児	3歳児	4歳児	5歳児
	6	12	12	18	32	

開園時間	7:30~19:00
利用標準時間 (11時間)	7:30~18:30
利用短時間 (8時間)	7:30~18:30間の8時間以内
延長保育	(標準)18:30~19:00 (短時間)保育時間8時間を超えた時間から1時間まで
土曜保育	7:30~18:30(延長保育なし)
給食	あり(自園調理)
保育料等	14~16ページ参照
その他納入金	3歳児~5歳児(給食費1,000円又は6,000円、給本代440円又は470円)その他有
備考	近年中にこども園へ移行予定!

### ~保育目標・理念・特色~

#### 【保育目標】

心身ともに豊かでたくましい子ども

- ①素直で明るく元気な子
- ②思いやりのある子
- ③よく考える子

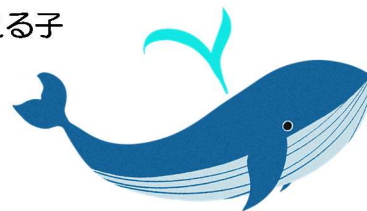

### ~年間行事予定~

- 入園式
- 鯉のぼり掲揚式
- 春の親子遠足
- プール遊び
- 総合避難訓練
- 運動会
- 秋の遠足
- クリスマス会
- 子ども新年会
- おゆうぎ会
- 節分
- ひなまつり
- 卒園式

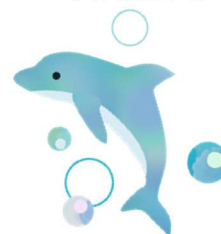

## 第二まきら保育園

住所：沖縄県石垣市字新川12318番地4

電話番号：0980-83-7300

定員 (人)	0歳児	1歳児	2歳児	3歳児	4歳児	5歳児
	6	8	8	8	10	

開園時間	7:30~18:30
利用標準時間 (11時間)	7:30~18:30
利用短時間 (8時間)	9:00~17:00
延長保育	なし
土曜保育	(第1・第3・第5) 7:30~13:00 (第2・第4) 7:30~18:30
給食	あり(自園調理)
保育料等	14~16ページ参照
その他納入金	給食費(3歳児以上)
備考	

### ~保育目標・理念・特色~

#### 特色指導内容

- 1、たたくまい教育(瞑想、詩の朗読)
- 2、幼児教育(マット、ボール、平均台、跳び箱、鉄棒、縄跳び、水泳)
- 3、音体教育(鍵盤ハーモニカ、器楽合奏、日本太鼓)
- 4、言語指導(文字、言葉、暗唱、漢字絵本、習字)
- 5、英会話
- 6、空手

### ~年間行事予定~

- ・入園式
- ・プール開き
- ・音体発表会
- ・春の親子遠足
- ・平和学習
- ・子ども新年会
- ・こいのぼり集会
- ・ムービー作り
- ・もちつき会
- ・ハーリー再現あそび
- ・夕涼みゆんたく会
- ・豆まき会
- ・七夕集会
- ・マラソン冷水まつ
- ・お話し会
- ・運動会
- ・七五三参り
- ・ひなまつりお茶会
- ・親子マラソン
- ・卒園式
- ・社会見学



## アスク真栄里保育園

住 所 : 沖縄県石垣市字真栄里88番地

電話番号 : 0980-88-1800

定員 (人)	0歳児	1歳児	2歳児	3歳児	4歳児	5歳児
	6	10	11	11	11	11

開園時間 :	7:30~19:00
利用標準時間 : (11時間)	7:30~18:30
時間短時間 : (8時間)	9:00~17:00
延長保育 :	(標準) 18:30~19:00 (短時間) 17:00~19:00
土曜保育 :	7:30~19:00
給食 :	あり(自園調理)
保育料等 :	14~16ページ参照
その他納入金 :	給食費、雑費
備考 :	

### ～保育目標・理念・特色～

#### 保育理念

「未来(あず)を生きる力を培う」

#### 保育方針

- ①自ら伸びようとする力を支えます
- ②5感を養って感性を豊かにします
- ③後伸びする力を育みます

#### 特色

- ・もじかずランド(学研)、ダンス教室、英語あそび

### ～年間行事予定～

- ・入園式
- ・お楽しみ会(年長児)・平和の日集会
- ・運動会
- ・水遊び
- ・個人面談
- ・保育参観
- ・節分会
- ・七夕会
- ・クリスマス会
- ・ひな祭り会
- ・夏祭り
- ・発表会
- ・卒園式
- ・食育
- ・毎月実施: 誕生日会、身体測定、避難訓練

## 竹の子の森保育園

住 所 : 沖縄県石垣市大浜747番地8

電話番号 : 0980-83-3153

定員 (人)	0歳児	1歳児	2歳児	3歳児	4歳児	5歳児
	6	12	12	20	20	20

開園時間 :	7:30~19:00
利用標準時間 : (11時間)	7:30~18:30
時間短時間 : (8時間)	① 8:15~16:15      ② 8:30~16:30 ③ 9:00~17:00
延長保育 :	(標準) 18:30~19:00 (短時間) 7:30~ 9:00、16:30~19:00
土曜保育 :	7:30~18:30
給食 :	あり(自園調理)
保育料等 :	14~16ページ参照
その他納入金 :	保護者会費、制服代など
備考 :	園には元気・勇気・笑顔があふれ、子ども達の「もっと知りたい心・伸びたい心・愛したい心」を育みます。

### ～保育目標・理念・特色～

目標 ・元気がいっぱいある子

・勇気がいっぱいある子

・笑顔がいっぱいある子

・八重山が大好きな子を目指し、生きる力を育みます。

理念 ・もっと知りたい心・愛したい心・伸びたい心を育む保育・幼児教育

特色 ・公文式教具導入、リトミック(リズム)あそび、小中学校との交流、郷土芸能遊び  
・広い園庭でのランニング・山滑り・ロープ渡り  
・野菜・花栽培 ・屋上から見る海と山の景色



### ～年間行事予定～

- ・入園式
- ・おとまり会
- ・ハロウィンパーティー
- ・春の親子遠足
- ・七五三
- ・ちびっ子アンガマ
- ・こいのぼり掲揚式
- ・敬老会
- ・クリスマス
- ・音読発表会
- ・平和学習会
- ・豊年祭参加
- ・新春おたのしみ会
- ・竹の子の森ファミリー運動会
- ・ミーファイユーマつり
- ・豆まき会
- ・子ども劇場
- ・ひなまつり
- ・卒園/修了式

## にしのもり保育園

住所：沖縄県石垣市字新川2336番地1



電話番号：0980-87-5145

定員 (人)	0歳児	1歳児	2歳児	3歳児	4歳児	5歳児
	15	15	15	15	15	15

開園時間：	7:30~19:00
利用標準時間： (11時間)	7:30~18:30
短時間： (8時間)	8:30~16:30
延長保育：	(標準)18:30~19:00 (短時間)7:30~8:30、16:30~19:00
土曜保育：	平日と同様
給食：	あり(自園調理)
保育料等：	14~16ページ参照
その他納入金：	給食費・保護者会費・その他
備考：	好きな遊びをする中で異年齢が関わり合いながら心と体をいっぱい動かして遊びます。 島の自然や文化を保育に取り入れています はだし保育をしています



## ～保育目標・理念・特色～

【基本理念】日本最南端の風土で育てるたくましくやさしい子

【こんな子を育てたい】

- ・心も体も元気な子・気づきが多い子(なぜ?どうして)
- ・自分を大切にし、他人を思いやることのできる子
- 心揺さぶられる環境の中で体と心を思いっきり動かして遊べます。  
(広い芝生の園庭 小川 築山 ヤギとのふれあい 虫や蝶のレストラン ピオトーフ)
- 子ども目線で、愛情をもって一人一人の気持ちを受け止め、主体的な活動を育みます。



## ～年間行事予定～

- ・入園式
- ・夕涼み会
- ・プール遊び
- ・あさびめフェスタ1、2
- ・卒園/修了式
- ・季節の行事(いのほり、たなばた、クリスマス、節分、ひなまつり)
- ・毎月の行事(誕生会、身体測定、避難訓練、園庭開放日)
- ※八重山厚生園のおじいちゃんおばあちゃんとの交流

## ひまわりっこ保育園

住所：沖縄県石垣市字登野城590番地18

電話番号：0980-82-1965

定員 (人)	0歳児	1歳児	2歳児	3歳児	4歳児	5歳児
	6	12	12	12		18

開園時間：	7:30~18:30
利用標準時間： (11時間)	7:30~18:30
短時間： (8時間)	9:00~17:00(月毎の設定可能)
延長保育：	なし
土曜保育：	7:30~18:30
給食：	あり(自園調理)
保育料等：	14~16ページ参照
その他納入金：	副食費 約5,000円(月/税込/3~5歳児) 園児用Tシャツ代 約3,000円(1枚/税込) アルバム作成 約6,000円(年/税込/0~4歳児) アルバム作成 約8,000円(年/税込/5歳児) 教材費 約20,000円(年間/税込/新入園児)
備考：	納入金については、令和5年度を基準に計算しており、実際の納入金額は多少増減いたします。

## ～保育目標・理念・特色～

【保育理念】

- 明るい笑顔 ●つよい心 ●たくましい体

【保育目標】

- ◆こどもたちが心身共に満たされ、豊かに生きていくことを支える環境や経験を作る。

【特色】

- ★リトミック(音楽を楽しむ)
- ★体育あそび(体を動かすことを楽しむ)
- ★ちのうあそび(考え想像することを楽しむ)
- ★【英語であそぼう】は講師島外移住のため無期限休止中です。

## ～年間行事予定～

- ・入園式
- ・※親子行事(5・6・8・11・12・1・2月)
- ・ちびっこボランティア
- ・運動会
- ・ハロウィン仮装
- ・遠足
- ・おゆうぎ会
- ・クリスマス会
- ・節分豆まき
- ・ひな祭り
- ・卒園式
- ・地域行事に参加

※親子行事開催日の午後に職員ミーティングを行いますので、行事終了後は可能な限り家庭保育にご協力をお願いいたします。

## ぱいぬしまきのこほいくえん

住 所 : 沖縄県石垣市宇白保348番地3

電話番号 : 0980-86-8135

定員 (人)	0歳児	1歳児	2歳児	3歳児	4歳児	5歳児
	6	6	12	16		

開園時間 :	7:30~19:00
利用 (11時間)	標準時間 : 7:30~18:30
時間 (8時間)	短時間 : 8:00~16:00
延長保育 :	(標準) 18:30~19:00 (短時間) 16:00~19:00
土曜保育 :	7:30~18:30
給食 :	あり(自園調理) 副食費6,000円 非課税世帯1,000円
保育料等 :	14~16ページ参照
その他納入金 :	個人用品3,000円程度
備考 :	

## ～保育目標・理念・特色～

理 念 「たくましく生きる力の基礎を育てる」



Instagram



YouTube



ぱいぬしまきのこほいくえん

園外講師 : S Iあそび・英会話・kidsバランス・音楽のじかん

## ～年間行事予定～

- |                 |                |
|-----------------|----------------|
| 4月 入園・進級式       | 11月 スポーツフェスタ   |
| 5月 親子レクリエーション   | 12月 クリスマス会     |
| 6月 内科・歯科検診・平和集会 | 1月 保育参観        |
| 7月 納涼祭・七夕集会     | 2月 生活発表会・節分豆まき |
| 8月 保育参観・プールあそび  | 3月 卒園式・修了式     |
| 9月 敬老会          |                |



## 海邦第2保育園

住 所 : 沖縄県石垣市宇大川991番地10

電話番号 : 0980-87-7713

定員 (人)	0歳児	1歳児	2歳児	3歳児	4歳児	5歳児
	9	12	12	15	16	16

開園時間 :	7:30~19:00
利用 (11時間)	標準時間 : 7:30~18:30
時間 (8時間)	短時間 : 7:30~18:30間の8時間以内
延長保育 :	(標準) 18:30~19:00 (短時間) 保育時間8時間を超えた時間から1時間まで
土曜保育 :	7:30~18:30 (延長保育なし)
給食 :	あり(自園調理)
保育料等 :	14~16ページ参照
その他納入金 :	(3歳児クラス以上) 給食費・教材費・その他
備考 :	給食費として6,000円/月の徴収があります。石垣市の認定に基づきこの金額は減額される場合があります。

## ～保育目標・理念・特色～

【保育目標】

心身ともに豊かで たくましい子ども

- ①素直で明るく元気な子
- ②思いやりのある子
- ③よく考える子



## ～年間行事予定～

- |         |         |           |
|---------|---------|-----------|
| ○入園式    | ○運動会    | ○こいのぼり掲揚式 |
| ○総合避難訓練 | ○クリスマス会 | ○春の親子遠足   |
| ○こども新年会 | ○プール遊び  | ○おゆうぎ会    |
| ○卒園式    |         |           |



園のホームページ  
です。  
ご覧ください👉

## のびのび保育園

住所：沖縄県石垣市宇新川183番地4

電話番号：0980-82-7919



定員 (人)	0歳児	1歳児	2歳児	3歳児	4歳児	5歳児
	6	6	6			

開園時間：	7:30~18:30
利用標準時間： (11時間)	7:30~18:30
短時間： (8時間)	① 8:30~16:30 ② 9:00~17:00
延長保育：	なし
土曜保育：	7:30~17:30
給食：	あり(自園調理)
保育料等：	14~16ページ参照
その他納入金：	父母会費¥6,000(月¥500×12か月)
備考：	食への関心を引き出すために、こどもたちが野菜の苗を植え、毎日水やりをして、野菜が成長していく姿を観察します。



## ～保育目標・理念・特色～

本園は両親が安心してお子さんを預けることのできる保育園であり、子どもにとっては、子どもの楽園となり子どもの心の故郷となる保育園



○自分に自信を持ち、大人や友達を信頼できる子ども

○思っていることや感じていることを表現できる子ども

○まわりに優しい気持ちの持てる子ども

○頭や身体を十分働かせ、やる気のある子ども



## ～年間行事予定～

- ・入園式
- ・こいのぼり掲揚式
- ・親子遠足
- ・ハーリー見学
- ・ハーリー再現遊び
- ・アンパル散策
- ・プール遊び
- ・七夕集会
- ・豊年祭再現遊び
- ・アンガマ再現遊び
- ・運動会
- ・ハロウィン
- ・芋掘り
- ・秋の遠足
- ・お店屋さんごっこ
- ・クリスマス会
- ・もちつき会
- ・こども新年会
- ・節分
- ・おゆうぎ会
- ・ひな祭り会
- ・お別れ会
- ・修了式
- ・卒園式



## きんたろう保育園

住所：沖縄県石垣市宇新川183番地2

電話番号：0980-82-8760



定員 (人)	0歳児	1歳児	2歳児	3歳児	4歳児	5歳児
	6	6	6			

開園時間：	7:30~18:30
利用標準時間： (11時間)	7:30~18:30
短時間： (8時間)	① 8:30~16:30 ② 9:00~17:00
延長保育：	なし
土曜保育：	7:30~17:30
給食：	あり(自園調理)
保育料等：	14~16ページ参照
その他納入金：	父母会費¥6,000(月¥500×12か月)
備考：	食への関心を引き出すために、こどもたちが野菜の苗を植え、毎日水やりをして、野菜が成長していく姿を観察します。



## ～保育目標・理念・特色～

本園は両親が安心してお子さんを預けることのできる保育園であり、子どもにとっては、子どもの楽園となり子どもの心の故郷となる保育園

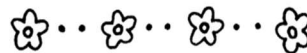

○自分に自信を持ち、大人や友達を信頼できる子ども

○思っていることや感じていることを表現できる子ども

○まわりに優しい気持ちの持てる子ども

○頭や身体を十分働かせ、やる気のある子ども



## ～年間行事予定～

- ・入園式
- ・こいのぼり掲揚式
- ・親子遠足
- ・ハーリー見学
- ・ハーリー再現遊び
- ・アンパル散策
- ・プール遊び
- ・七夕集会
- ・豊年祭再現遊び
- ・アンガマ再現遊び
- ・運動会
- ・ハロウィン
- ・芋掘り
- ・秋の遠足
- ・お店屋さんごっこ
- ・クリスマス会
- ・もちつき会
- ・こども新年会
- ・節分
- ・おゆうぎ会
- ・ひな祭り会
- ・お別れ会
- ・修了式
- ・卒園式



## はとぽっぽ保育園

住 所 : 沖縄県石垣市新栄町20番地9

電話番号 : 0980-82-4377

定員 (人)	0歳児	1歳児	2歳児	3歳児	4歳児	5歳児
	6	6	6			

開園時間 :	7:30~18:30
利用標準時間 (11時間)	7:30~18:30
短時間 (8時間)	① 8:30~16:30 ② 9:00~17:00
延長保育 :	なし
土曜保育 :	7:30~17:30
給食 :	あり (自園調理)
保育料等 :	14~16ページ参照
その他納入金 :	・行事費 (5000円)
備考 :	

### ～保育目標・理念・特色～

小規模保育園の特徴を活かし、保育士全員で全ての園児を育む「全員保育」を行います。子どもの成長に合わせた保育を行い、全ての子どもの成長を職員全員で共有し見守ります。

◎一人ひとりを大切にしながら、基本的生活習慣の自立を目指します。

◎家庭的で安定した生活のもとで、優しさや、思いやりのある心豊かな人間性を培います。

◎好き嫌いをなく、なんでも食べられる『食育』を行い健康なからだ作りを目指します。

◎家庭的な雰囲気での集団生活

◎個性を大事にのびのびした保育

◎やさしい子・元気な子・考える子

### ～年間行事予定～

- |         |             |
|---------|-------------|
| ・入園式    | ・ちびっこボランティア |
| ・こどもの日  | ・ハーリー再現遊び   |
| ・七夕集会   | ・お店屋さんごっこ遊び |
| ・プール遊び  | ・アンガマ再現あそび  |
| ・運動会    | ・ハロウィン      |
| ・子どもまつり | ・クリスマスおゆうぎ会 |
| ・もちつき大会 | ・節分         |
| ・ひなまつり会 | ・卒園/修了式     |

## ひなわし保育園

住 所 : 沖縄県石垣市宇平得120番地9

電話番号 : 0980-82-5316

定員 (人)	0歳児	1歳児	2歳児	3歳児	4歳児	5歳児
	3	6	6			

開園時間 :	7:30~18:30
利用標準時間 (11時間)	7:30~18:30
短時間 (8時間)	9:00~17:00
延長保育 :	なし
土曜保育 :	7:30~18:30
給食 :	あり (自園調理)
保育料等 :	14~16ページ参照
その他納入金 :	・園Tシャツ ・帽子 ・採尿パック
備考 :	

### ～保育目標・理念・特色～

・小規模保育園だからこそできる、子ども1人ひとりと密な時間を大切に、温かい環境の中で”生きる力”を育みます。

・わしの親子をイメージしたマークは親わしに守られて安心して育っていく子わしを表しています。保育士も親わしと同等の気持ちで子ども達の成長を見守っていきます。



#### 0歳児 いちご組

よく遊び  
よく食べ  
よく寝る子

かわいい笑顔がいっぱい!!

#### 1歳児 バナナ組

決まりを守り  
おともだちと  
仲良く遊べる子

新しいチャレンジに  
ドキドキワクワク

#### 2歳児 メロン組

自分の思いや  
気持ちをしっかり  
言える子

なんでも一生懸命  
がんばるぞお~!

### ～年間行事予定～

- |          |               |            |
|----------|---------------|------------|
| ・入園進級式   | ・秋の遠足         | ・地域交流会     |
| ・春の遠足    | ・お魚まつり        | ・節分集会(豆まき) |
| ・こいのぼり集会 | ・子ども新年会       | ・マラソン大会    |
| ・七夕集会    | ・餅つき会(旧正月)    | ・ひなまつり集会   |
| ・運動会     | ・親子クリスマスおゆうぎ会 |            |
| ・修了式お別れ会 |               |            |

## やいまぬふあ保育園

住所：沖縄県石垣市宇平得210番地1

電話番号：0980-82-8808 (FAX兼)

定員 (人)	0歳児	1歳児	2歳児	3歳児	4歳児	5歳児
	6	6	6			

開園時間：	7:30~18:30
利用標準時間： (11時間)	7:30~18:30
利用短時間： (8時間)	9:00~17:00
延長保育：	なし
土曜保育：	あり
給食：	あり(自園調理)
保育料等：	14~16ページ参照
その他納入金：	経費(年間：6,000円)・アルバム代(年間：3,000円)・ おたより代(年間：2冊 1,200円)・運動会行事費(1,000円) ・おゆうぎ会行事費(1,000円)
備考：	

## ～保育目標・理念・特色～

### 【保育理念】

☆出会いを喜び、共に育ち合う。

### 【保育目標】

☆よく食べ、よく眠り、よく遊ぶ元気な子。

☆自然や郷土を愛する子。

☆つながりのある保育を通して、心動かされる経験が増える子。

☆思いやりの心を持ち、自己表現が豊かに出来る子。

### 【園の特色】

音楽やリズムに合わせて、体を動かし身体のだよみ機能を伸ばしていきます。

戸外遊びでは、近隣の公園や総合体育館前広場で思いっきり体を動かして、健康で丈夫な体づくりに取り組んでいます。月の壁面製作や月の行事製作、造形遊びをとおして子ども達の豊かな感性や表現力、興味や思考力を引き出して育てる保育を進めています。

食事は、安心・安全な食材を使い、手作りを基本とし自園調理の温かい給食を提供しています。

## ～年間行事予定～

- ・入園/進級式
- ・水あそび
- ・運動会
- ・こどもまつり
- ・春の親子遠足
- ・新年こども会
- ・風あげ会
- ・節分豆まき会
- ・秋の遠足
- ・おゆうぎ、クリスマス会
- ・3世代親子クリスマス会
- ・祖父母お招き会
- ・十五夜クッキング
- ・こいのぼり集会
- ・ハロウィン(仮装散策)
- ・ちびっこボランティア
- ・ハーリー再現あそび
- ・ひなまつり集会
- ・たなばた会
- ・豊年祭再現遊び
- ・縁日遊び
- ・餅つき会
- ・芋植え
- ・アンガマ再現あそび
- ・親子思い出遠足
- ・ひなまつりクッキング
- ・卒園/修了式

## わかば保育園

住所：沖縄県石垣市宇登野城785番地4

電話番号：0980-82-5631

定員 (人)	0歳児	1歳児	2歳児	3歳児	4歳児	5歳児
	6	6	6			

開園時間：	7:30~18:30
利用標準時間： (11時間)	7:30~18:30
利用短時間： (8時間)	① 8:30~16:30 ② 9:00~17:00
延長保育：	なし
土曜保育：	7:30~18:30
給食：	あり(自園調理)
保育料等：	14~16ページ参照
その他納入金：	あり(保護者会費・アルバム)
備考：	7:30~開園(受け入れ)となります。

## ～保育目標・理念・特色～

**理念** 一人ひとりのこどもを大切に、保護者や地域の人々から信頼される保育園をめざす

**目標** ・心身共に健康なこども

・優しく思いやりのもてるこども

・笑顔で表情豊かなこども

**方針** こどもの24時間の生活を視野に入れ家庭との連携を密にして発達過程に応じた育ちを築いていく



## ～年間行事予定～

- ・入園/進級式
  - ・ハーリー遊び
  - ・水遊び
  - ・クリスマスおゆうぎ会
  - ・豆まき集会
  - ・こいのぼり掲揚式
  - ・七夕集会
  - ・アンガマー遊び
  - ・ひな祭り
  - ・親子遠足
  - ・豊年祭遊び
  - ・ハロウィン
  - ・こども新年会
  - ・卒園/修了式
- (その他)
- 身体測定、お弁当会、お誕生会、避難訓練、内科/歯科健診  
ぎょう虫/尿検査

## ふくふく保育園

住所：沖縄県石垣市字真栄里214番地1

電話番号：0980-83-0515

定員 (人)	0歳児	1歳児	2歳児	3歳児	4歳児	5歳児
	6	6	6			

開園時間：	7:30~18:30
利用標準時間： (11時間)	7:30~18:30
時間短時間： (8時間)	① 8:30~16:30 ② 9:00~17:00
延長保育：	なし
土曜保育：	平日保育と同様
給食：	あり(自園調理)
保育料等：	14~16ページ参照
その他納入金：	教材・衛生品・他(0才児:6110円/1・2才児:9720円)
備考：	

## ～保育目標・理念・特色～

～ 共育ち 共育て ～



子ども・親・保育者が和をもち、共に学び・共に育ち合う保育園です。一人一人に寄り添い『肯定感』を育ていけるように保育者は子どもを認め・受け止めて関わっていきます。遊びを中心に、太陽・水・土に触れ心身の発達を促す保育をしています。

## ～年間行事予定～

- ・入園/進級式
- ・敬老会
- ・豆まき
- ・こいのぼり掲揚式
- ・運動会
- ・おゆうぎ会
- ・ハーリーごっこあそび
- ・おもちゃつぎ会
- ・ひなまつり
- ・プールあそび
- ・子ども祭り参加
- ・七夕
- ・クリスマス会
- ・修了式



## ていだばな保育園

住所：沖縄県石垣市字大浜216番地3

電話番号：0980-87-5587

定員 (人)	0歳児	1歳児	2歳児	3歳児	4歳児	5歳児
		6	6			

開園時間：	7:30~18:30
利用標準時間： (11時間)	7:30~18:30
時間短時間： (8時間)	① 8:00~16:00 ② 8:30~16:30 ③ 9:00~17:00
延長保育：	なし
土曜保育：	あり
給食：	あり(自園調理)
保育料等：	14~16ページ参照
その他納入金：	活動制作費
備考：	その日の活動と給食をブログに掲載し、園生活の様子をお伝えしています。 内科検診(2回) 歯科検診(1回)実施。 連携施設もあり、終了後の入園先もご案内しています。



日々の様子を毎日更新!

## ～保育目標・理念・特色～

地域で育ち、未来へ羽ばたく子どもたちの育成  
～島ぬ鏡ゆなりたぼり 国ぬ宝ゆなりたぼり～

子どもが成長する過程で最も大切な事は『育ちの環境』だと考えています。子ども達は、家庭や地域の中で育ちながらたくさんの人とふれ合い、たくさんの事を経験しながら自分の考えを持ち成長していきます。

ていだばな保育園では、子ども達の成長過程を保護者と共に考え、一人ひとりを大切に環境づくりに努めます。

そして、子ども達に島を愛する心が育ち、未来へ大きく羽ばたく事を願っています。

## ～年間行事予定～

- ・入園オリエンテーション
- ・おゆうぎ会
- ・親子遠足
- ・親子Xmas会
- ・夕涼み会
- ・子ども新年会
- ・プール遊び
- ・節分豆まき会
- ・旧盆アンガマー
- ・クッキング
- ・運動会
- ・生活発表会
- ・ハロウィンパーティ
- ・終了式

\*三線に合わせた童謡・民謡のリズム遊びも取り入れています。

## きのこべいびー

住 所 : 沖縄県石垣市宇平得378番地1

電話番号 : 0980-87-6037

定員 (人)	0歳児	1歳児	2歳児	3歳児	4歳児	5歳児
	6	6	6			

開園時間 :	7:30~19:00
利用標準時間 : (11時間)	7:30~18:30
利用短時間 : (8時間)	8:00~16:00
延長保育 :	(標準)18:30~19:00 (短時間)16:00~19:00
土曜保育 :	(標準)7:30~18:30 (短時間)8:00~13:00
給食 :	あり(自園調理)
保育料等 :	14~16ページ参照
その他納入金 :	個人用品3,000円程度
備考 :	 <p>保護者の連絡を簡単に！ 当園はコドモンを導入しています</p>

## ～保育目標・理念・特色～

保育理念「たくましく 生きる力の基礎を育てる」



Instagram

園で過ごしている写真が毎日連絡帳にて確認できます\(^)/

## ～年間行事予定～

- |                 |                |
|-----------------|----------------|
| 4月 入園・進級式       | 11月 スポーツフェスタ   |
| 5月 親子レクリエーション   | 12月 クリスマス会     |
| 6月 内科・歯科検診・平和集会 | 1月 保育参観        |
| 7月 納涼祭・七夕集会     | 2月 生活発表会・節分豆まき |
| 8月 保育参観・プールあそび  | 3月 卒園式・修了式     |
| 9月 敬老会          |                |



## 小規模 87 (HaNa) 保育園

住 所 : 沖縄県石垣市宇真栄里309番地15

電話番号 : 0980-83-2200

定員 (人)	0歳児	1歳児	2歳児	3歳児	4歳児	5歳児
	4	4	4			

開園時間 :	7:30~18:30
利用標準時間 : (11時間)	7:30~18:30
利用短時間 : (8時間)	8:00~16:00
延長保育 :	なし
土曜保育 :	あり(第1,3,5お弁当持参)
給食 :	あり(自園調理)
保育料等 :	14~16ページ参照
その他納入金 :	諸費用(1,000×12ヵ月分)
備考 :	認定こども園なごみの広場が連携施設園になっております。ただし、受け入れ人数は年度で異なります。細かな内容等については園の方にお問い合わせ下さい。

## ～保育目標・理念・特色～

【保育目標】

○元氣よく挨拶ができる子 ○心優しい子 ○意欲的な子

【理念】

子どもひとり一人を大切に、心・身体の自立を促す保育  
子どもと親との関りを第一に考える保育

【特色】

異年齢保育・地域交流・園内でのテラスあそび・砂遊び・  
運動遊び・食育、また散歩を通して体力作りを行っています。

## ～年間行事予定～

- ・入園式
- ・プール遊び
- ・ティサービス慰問
- ・ハロウィン仮装訪問
- ・親子レクリエーション
- ・遠足
- ・発表会
- ・クリスマス慰問
- ・お弁当会
- ・お誕生日会
- ・節分
- ・修了式
- ◆年2回歯科検診・内科検診



## どんぐりほいくえん

住 所 : 石垣市宇新川2307番地2

電話番号 : 0980-87-6008

定員 (人)	0歳児	1歳児	2歳児	3歳児	4歳児	5歳児
	3	4	5			

開園時間 :	7:30~18:30
利用標準時間 (11時間)	7:30~18:30
利用短時間 (8時間)	8:30~16:30
延長保育 :	なし
土曜保育 :	あり
給食 :	あり(自園調理)
保育料等 :	14~16ページ参照
その他納入金 :	おたより帳代、園帽代、その他
備考 :	※気になることがあれば、直接園にお問い合わせください。(園見学も可)

### ～保育目標・理念・特色～

#### ●目標●

- ・明るく元気な子
- ・感性豊かな子
- ・最後まで頑張る子
- ・思いやりのある優しい子

#### ●理念●

- ・心で感じる感性を大事に育み、豊かな才能と無限の可能性を引き出す。

#### ●おもなメリット●

- ・固定化されたカリキュラムに縛られすぎない
- ・家庭のように柔軟に対応しやすい
- ・少人数を手厚く見守れる人数配置

### ～年間行事予定～

- ・入園式
- ・おゆうぎ会
- ・こいのぼり掲揚式
- ・親子Xmas会
- ・プール遊び
- ・子ども新年会
- ・七夕会
- ・豆まき
- ・お店屋さんごっこ
- ・ひなまつり
- ・親子えんそく
- ・お別れ遠足
- ・秋の遠足
- ・卒園/修了式



## 星の子石垣保育園

住 所 : 沖縄県石垣市宇平得85-1

電話番号 : 0980-87-0347

定員 (人)	0歳児	1歳児	2歳児	3歳児	4歳児	5歳児
	3	5	10			

開園時間 :	7:30~18:30
利用標準時間 (11時間)	7:30~18:30
利用短時間 (8時間)	8:30~16:30
延長保育 :	18:30~19:00
土曜保育 :	7:30~18:30 (延長保育~19:00)
給食 :	あり(自園調理)
保育料等 :	14~16ページ参照
その他納入金 :	教材費等
備考 :	<div style="display: flex; justify-content: space-around;"> <div style="text-align: center;"> <p>ホームページ</p>  </div> <div style="text-align: center;"> <p>Instagram</p>  <p>HOSHINOKO.ISHIGAKI</p> </div> </div>

### ～保育目標・理念・特色～

#### 【保育目標】

- ☆明るく健康な子ども
- ☆素直で思いやりのある子ども
- ☆豊かな心を持つ子ども

#### 【保育理念・方針】

- ☆健康で素直に生き生きと輝く保育



### ～年間行事予定～

- ・入園式
- ・進級式
- ・親子ふれあい遊び
- ・水遊び
- ・七夕会
- ・親子うんどう遊び
- ・ハロウィン遊び
- ・クリスマス・お楽しみ会
- ・豆まき会
- ・ひなまつり会
- ・修了式(2歳児クラスのみ親子)
- ・誕生日会(個人の誕生日に行います。)

## ゆにばキッズ

住 所 : 沖縄県石垣市字真栄里753-1

電話番号 : 0980-87-9830

定員 (人)	0歳児	1歳児	2歳児	3歳児	4歳児	5歳児
	6	6	6			

開園時間 :	7:30~18:30
利用標準時間 : (11時間)	7:30~18:30
利用短時間 : (8時間)	8:00~16:00
延長保育 :	18:30~19:00
土曜保育 :	7:30~18:30
給食 :	あり(自園調理)
保育料等 :	14~16ページ参照
その他納入金 :	帽子代(1,000円)※入園時にご希望の方のみ
備考 :	

## ～保育目標・理念・特色～

### 【保育理念】

「健やかな子どもの成長と楽しい子育てを応援し、  
子どもと親と保育者と地域ともに育む保育」

### 【保育方針】『ひとりひとりの子どもを大切に!』

アットホームな居場所づくりを心がけています。  
地域の伝統を大切にしつつ、グローバルな体験にも  
取り組んでいます。  
ソーシャルワーカーや子育て経験の支援者が法人内に常駐  
しており、随時相談に応じます。



## ～年間行事予定～

- ・入園、進級式
- ・親子遠足
- ・夕涼み会
- ・水遊び
- ・豊年祭ごっこ
- ・アンガマごっこ
- ・ハロウィン
- ・運動会
- ・クリスマス会
- ・節分
- ・お別れ会

\*お弁当会はありません\*

## たいようの子保育園

住 所 : 沖縄県石垣市字平得32番地

電話番号 : 0980-83-2761

定員 (人)	0歳児	1歳児	2歳児	3歳児	4歳児	5歳児
	6	6	6			

開園時間 :	7:30~18:30 (7:45~受け入れ)
利用標準時間 : (11時間)	7:30~18:30
利用短時間 : (8時間)	9:00~17:00 (固定)
延長保育 :	なし
土曜保育 :	7:30~17:00
給食 :	あり(自園調理)
保育料等 :	14~16ページ参照
その他納入金 :	保育活動費¥10,000 (入園時のみ)
備考 :	・第二・第四土曜日は、お弁当持参で登園になります。 ・園帽子・園Tシャツは自己負担になります。

## ～保育目標・理念・特色～

### 【保育目標】

- ・誰とでも仲良くできる子
- ・あいさつのできる子
- ・何でもおいしくたべれる子
- ・強く明るく、おもいやりのある子

### 【保育方針】

入園児が安心してできるような環境で、楽しく過ごせるように  
一人一人の個性を大切に、「嬉しい」「たのしい」「もっとやり  
たい」といった感情体験で満たされるように、スキンシップ  
を大切にする。

## ～年間行事予定～

- ・入園/進級式
- ・こいのぼり集会
- ・親子遠足
- ・クッキング
- ・七夕集会
- ・うどん会
- ・ハロウィンパーティー
- ・お正月あそびおたのしみ会
- ・節分
- ・ひなまつり集会
- ・修了式
- ・おゆうぎ会

★石垣市保育工場推進協議会主催行事に参加

- ・チビッコボランティア
- ・こどもまつり
- ・三世代親子クリスマス会

☆月の行事 : おたん生会・おべんとう会・身体測定・避難訓練

## やしの実リトル保育園

住所：沖縄県石垣市字大川577-2

電話番号：0980-87-9944

定員 (人)	0歳児	1歳児	2歳児	3歳児	4歳児	5歳児
	2	5	5			

開園時間	7:30~19:00
利用時間 (11時間)	標準時間：7:30~18:30
時間 (8時間)	短時間：8:00~16:00(固定)
延長保育	(標準)18:30~19:00 (土曜日除く) (短時間)16:00~18:30 (土曜日除く)
土曜保育	平日同様 (延長保育なし) 但し、第1・第3土曜日はお弁当持参のこと
給食	あり
保育料等	14~16ページ参照
その他納入金	保護者会費、教材費等あり
備考	連携園のホームページ「やしの実保育園」や、 日々のブログ「南の方の保育園ブログ」をご参考 ください。
	 ←HP  ブLOGGER

### ～保育目標・理念・特色～

令和4年4月開園した小規模保育園です。  
道路挟んで西隣のやしの実保育園と同じ石垣福祉会が運営します。

- ・3歳児以降の卒園後の受け入れ先としての連携
- ・保育や給食、行事等の連携
- ・人材の連携

等について、兄弟園であるやしの実保育園が連携施設となっていますので、  
在園・卒業後も同じ保育・教育を受けることができます。

(小規模保育園卒園後は、やしの実保育園に入園となります)

子ども達がヤシの木のように真っ直ぐに育ってくれるように、人間力の根っ  
この部分を大きく強く育みたいと思っております。

やしの実保育園と連携をしながら、法人職員一同で

AKB「明日また来たい場所」を目指したいと思っております!

### ～年間行事予定～

誕生日会・お弁当会/毎月

他、日本・地域の文化に基づき園内行事があります。

下記は保護者にご参加をお願いしているもの(例)

4月：入園式、親子遠足 7月：保育参加 10月：運動会  
2月：おゆうぎ会 3月：卒園式

(\*コロナ関連等により、変更となる場合があります。)

(\*連携園と合同で実施する場合があります)

## 太陽ぬ子保育園

住所：沖縄県石垣市字大浜1349番地81

電話番号：0980-82-5511

定員 (人)	0歳児	1歳児	2歳児	3歳児	4歳児	5歳児
	3	6	6			

※地域枠のみ

開園時間	8:00~18:00
利用時間 (11時間)	標準時間：8:00~18:00
時間 (8時間)	短時間：9:00~17:00
延長保育	なし
土曜保育	平日保育と同様
給食	あり(自園調理)
保育料等	14~16ページ参照
その他納入金	教材費、その他
備考	医療法人緑の会が運営する事業所内保育所です。

### ～保育目標・理念・特色～

「お子様を通じて社会貢献する」という理念のもと家庭的雰囲気  
の中で子ども一人ひとりが安全な環境の中で発達の保障(身  
体的発達、精神的発達)が得られる保育に努めています。ま  
た、親の気持ちに寄り添いながら子育て支援を目標としていま  
す。

### ～年間行事予定～

- ・入園式
- ・秋の遠足
- ・ひな祭り会
- ・こいのぼり掲揚式
- ・クリスマス会
- ・お別れ遠足
- ・プール遊び
- ・お遊戯会
- ・卒園・修了式
- ・七夕お楽しみ会
- ・新年こども会
- ・避難訓練
- ・運動会
- ・節分
- ・お誕生会
- ・お弁当会
- ・身体測定
- ・尿、蛭虫検査
- ・歯科検診
- ・内科検診
- ・ハロウィン遊び
- ・クリーン活動
- ・お年寄りとの交流

## ふくぎの森保育園

住 所 : 沖縄県石垣市宇石垣734番地4

電話番号 : 0980-87-5526

定員 (人)	0歳児	1歳児	2歳児	3歳児	4歳児	5歳児
	3	3	3			

※地域枠のみ

開園時間 :	7:30 ~ 18:30
利用標準時間 (11時間)	7:30 ~ 18:30
利用短時間 (8時間)	8:30 ~ 16:30
延長保育 :	短時間保育の方のみ、相談に応じて
土曜保育 :	8:00 ~ 18:00
給食 :	あり(自園調理) ※土曜日については週二回 程弁当の日あり
保育料等 :	14~16ページ参照
その他納入金 :	実費徴収あり(教材費他)
備考 :	

## ～保育目標・理念・特色～

### 保育目標

『明るく元気な子』『おもいやりのある子』『かんがえる子』

### 保育内容

- ◆異年齢保育を主とし、保育内容によっては年齢別の保育をする
- ◆保育者と子どもの関わりを大切に家庭的雰囲気の中で過ごす
- ◆わらべうたあそび、リズムあそび、3B体操、裸足保育、  
鳥ぞうりでの散歩、お話玉手箱(絵本を見る・大切に扱う習慣を身につける)

## ～年間行事予定～

- ・入園式
- ・親子クリスマス会
- ・避難訓練
- ・こいのぼり掲揚式
- ・お正月あそび
- ・身体測定
- ・開園記念日
- ・節分/豆まき
- ・歯科検診
- ・虫歯予防デー
- ・ひなまつり会
- ・内科健診
- ・七夕集会
- ・お別れ遠足
- ・尿、蛭虫検査
- ・プールあそび
- ・修了式
- ・ハロウィンあそび
- ・お誕生会
- ・秋の遠足
- ・お話玉手箱
- ・保育参観
- ・お弁当会

## なごみの広場保育園 (事業所内小規模保育園)

住 所 : 沖縄県石垣市宇大浜436番地1

電話番号 : 0980-87-0288

定員 (人)	0歳児	1歳児	2歳児	3歳児	4歳児	5歳児
	4	6	2			

※地域枠のみ

開園時間 :	7:00~18:30
利用標準時間 (11時間)	7:00~18:00
利用短時間 (8時間)	8:30~16:30 (応相談)
延長保育 :	18:00~18:30
土曜保育 :	第1、第3土曜日(休園) 第2、第4土曜日(7:00~18:00)
給食 :	あり(連携施設から外部搬入)
保育料等 :	14~16ページ参照
その他納入金 :	給食費、その他(保育材料等)
備考 :	同敷地内にある認定こども園なごみの広場が 連携施設です

## ～保育目標・理念・特色～

・普段はアットホームな小規模施設の特性の中で生活していますが、連携施設の認定こども園なごみの広場との交流もあり、大人数の子どもとの触れ合いも行っています。

・広い園庭の中で存分に、環境体験ができます。

園のホームページ  
です。  
入園相談・見学受  
付は『お問い合わせ』  
ページからも  
申込できます。



園の保育の様子は  
instagramより  
ご覧ください。



園の紹介  
動画です。



## 5 認可保育施設等定員一覧

(単位：人)

種別	施設名	住所	電話番号	認定区分	0歳	1歳	2歳	3歳	4歳	5歳	合計			
認定こども園	おおはまこども園	大浜 182	82-5529	1号				5	10	10	80			
				2号				15	20	20				
	まきらこども園	新川 2357-1	82-8244	1号							10	30		
				2号							20			
	へいしんこども園	平得 174-3	82-3211	1号				10	16	16	72			
				2号				10	10	10				
	あらかわこども園	新栄町 74	82-2387	1号				5	10	10	80			
				2号				15	20	20				
	かびらこども園	川平 831-1	88-2655	1号				5	5	5	80			
				2・3号				9	12	12		10	11	11
	(公私連携) 新栄町こども園	新栄町 7	83-5500	1号				3	3	3	80			
				2・3号				9	12	12		12	12	14
私立	なごみの広場	大浜 436-1	87-0288	1号				11	12	12	95			
				2・3号				9	9	10		10	11	11
	ふくぎこども園	石垣 741-1	87-9321	1号				5	5	5	95			
				2・3号				9	12	14		15	15	15
平得わらべ保育園	平得 394-3	88-0007	1号				5	5	5	100				
			2・3号				9	10	12		17	18	19	
保育園(所)	公立	大川保育所	大川 70	82-4057	2・3号				18	24	24	24	24	114
		伊原間保育所	伊原間 20-4	89-2245					30			30		
	オリブ保育園	登野城 900	82-5096	9		24	30	28	28	21	140			
	あいの保育園	大川 177	82-5028	6		15	15	15	19	70				
	エンゼル保育園	新川 300-1	82-2563	6		12	14	14	14	60				
	やしの実保育園	石垣 524-13	82-1290	6		12	18	24	30	90				
	みよし保育園	新川 362-5	82-7850	9		12	12	15	16	16	80			
	まきら保育園	新川 2273-3	83-5004	6		10	10	10	14	50				
	みやら保育園	宮良 1015-12	86-8326	9		12	12	17	17	18	85			
	ちいろば保育園	登野城 1011	84-3268	6		6	12	12	10	4	50			
	緑ヶ丘保育園	石垣 340-1	82-9118	9		12	12	12	25	70				
	こどもの家保育園	平得 40-1	83-4461	6		12	12	18	32	80				
	みやら子宝保育園	宮良 326-28	87-5122	6		12	12	15	15	60				

種別	施設名	住所	電話番号	認定区分	0歳	1歳	2歳	3歳	4歳	5歳	合計	
保育園(所)	私立	海邦保育園	大川 991-6	83-6161	2・3号	6	12	12	18	32		80
		第二まきら保育園	新川 2318-4	83-7300		6	8	8	8	10		40
		アスク真栄里保育園	真栄里 88	88-1800		6	10	11	11	11	11	60
		竹の子の森保育園	大浜 747-8	83-3153		6	12	12	20	20	20	90
		にしのもり保育園	新川 2336-1	87-5145		15	15	15	15	15	15	90
		ひまわりっこ保育園	登野城 590-18	82-1965		6	12	12	12	18		60
		ばいぬしまきのこほいくえん	白保 348-3	86-8135		6	6	12	16			40
		海邦第2保育園	大川 991-10	87-7713		9	12	12	15	16	16	80
地域型保育事業所	小規模保育	のびのび保育園	新川 183-4	82-7919	3号	6	6	6				18
		ひなわし保育園	平得 120-9	82-5316		3	6	6				15
		きんたろう保育園	新川 183-2	82-8760		6	6	6				18
		はとぼっぼ保育園	新栄町 20-9	82-4377		6	6	6				18
		やいまぬふぁ	平得 210-1	82-8808		6	6	6				18
		わかば保育園	登野城 785-4	82-5631		6	6	6				18
		ふくふく保育園	真栄里 214-1	83-0515		6	6	6				18
		ていだばな保育園	大浜 216-3	87-5587			6	6				12
		きのこべいびー	平得 378-1	87-6037		6	6	6				18
		小規模保育園 87	真栄里 309-15	83-2200		4	4	4				12
		どんぐりほいくえん	新川 2307-2	87-6008		3	4	5				12
		星の子石垣保育園	平得 85-1	87-0347		3	5	10				18
		ゆにばキッズ	真栄里 753-1	87-9830		6	6	6				18
		たいようの子保育園	平得 32	83-2761		6	6	6				18
	やしの実リトル	大川 577-2	87-9944	2	5	5	12					
	事業所内保育	太陽ぬ子保育園 (地域枠)	大浜 1349-81	82-5511	3	6	6	15				
		ふくぎの森保育園 (地域枠)	石垣 734-4	87-5526	3	3	3	9				
なごみの広場保育園 (地域枠)		大浜 436-1	87-0288	4	6	2	12					

※事業所内保育の「従業員枠」でのご利用をご希望の方は施設へ直接お申込みください。

## 6 認可外保育施設等

### ▶ 私立幼稚園・認可外保育施設 ◀

入園手続き及び施設の詳細については、各施設へお問い合わせください。

	施設名	所在地	電話番号	対象年齢	定員(名)	利用時間
私立幼稚園	☆学校法人 カトリック学園 海星幼稚園	大川 68	82-2373	3歳～5歳	105	(月・金) 8:00～12:00 (火・水・木) 8:00～14:00 (*午後の預かり保育有)
				2歳 (プレ保育)	12	(月～金) 8:30～11:00
認可外保育施設	☆サンライト こども園	石垣 736-37	82-1850	7ヶ月～5歳	92	平日 8:00～19:00 土曜 8:00～19:00
	☆しらうめ保育園	石垣 61	83-4357	2ヶ月～5歳	50	平日 7:30～19:00 土曜 7:30～18:00
認可外保育施設(内閣府所管・企業主導型保育事業所)	☆ひばりの保育 石垣のいえ	美崎町 8-1 (ホテルククル 4F)	87-5225	7ヶ月～2歳	18	7:30～18:30
	☆クローバー キッズクラブ	平得 121-2	87-9681	7ヶ月～3歳	42	7:30～20:30
	☆石垣島 うみそら保育園	新川 2446	82-9834	6ヶ月～2歳	19	7:30～20:30
	☆イオン ゆめみらい 保育園いしがき	登野城 1147	87-7150	6ヶ月～2歳	19	7:00～18:00

## ▷ 一時預かり保育施設 ◁

一時預かり保育とは、保護者の就労や病気、育児のリフレッシュなどの理由で、一時的に家庭での保育が困難になった場合に、一日や時間単位でお子さまを預けることができるサービスのことをいいます。利用手続きについては、各施設へ直接お問い合わせください。

	施設名	所在地	電話番号	対象年齢	利用時間
認可保育施設	☆海邦保育園	大川 991-6	83-6161	6ヶ月 ～5歳	(月～金) 8:30～17:30
	☆海邦第2保育園	大川 991-10	87-7713	6ヶ月 ～5歳	(月～金) 8:30～17:30
	☆アスク真栄里 保育園	真栄里 88	88-1800	6ヶ月 ～5歳	(月～土) 7:30～19:00
認可外保育施設	☆サンライト こども園	石垣 736-37	82-1850	7ヶ月 ～5歳	(月～土) 8:00～19:00
	☆ひばりの保育 石垣のいえ	美崎町 8-1	87-5225	2歳 ～就学前	(月～日) 8:30～17:00
	☆石垣島 うみそら保育園	新川 2446	82-9834	6ヶ月 ～就学前	(月～金) 9:00～16:30
のみ 一時預かり	☆石垣島 ベビーシッター サービスわらび	登野城 671-17	88-8748	3ヶ月 ～低学年	(月～日) 8:00～18:30

## ▶ 子育て援助活動支援事業 ◀

利用手続きや詳細については、施設へ直接お問い合わせください。

実施場所	内容
<b>☆石垣市</b> <b>ファミリーサポートセンター</b> 住所：石垣市字登野城 130 番地 1F (旧・石垣小児科医院) TEL：0980-87-0655 080-1786-4385 運営：NPO 法人 子育てサポートやいま	『子育ての手助けをしてほしい』『子育ての手助けをしたい』という人たちが、地域で互助援助活動を行う会員組織です(お願い会員・お助け会員・どっちも会員のいずれかに登録して利用)。 ○開所時間 月～金曜 9:00～18:00 ○利用料金 1時間当たりの報酬基準額 ①月～土曜：600円/時間 ②日・祝祭日：700円/時間 病児・病後児・生後6ヶ月未満：700円~/時間 *その他詳細につきましては、ファミリーサポートセンターまでお問合せください。



▷ 児童館・子育て支援センター ◁

市内には、親子で集える遊び場があります。初めて利用する方でも、スタッフがいるので安心して利用できます。

実施場所	内容
<p><b>☆石垣市 子どもセンター(児童館)</b></p> <p>住所：石垣市字登野城 1357-1 (石垣市健康福祉センター内)</p> <p>TEL：0980-88-0111</p> <p>運営：一般社団法人 サポートセンターHOPE</p>	<p>地域の0歳～18歳未満の子ども達が無料で利用できる場所です。遊びを通して子どもを育成し、子どもの居場所になり、保護者の子育てを支援し、子育ての共同の場を提供する場所です(未就学児は保護者同伴)。</p> <p>※子ども食堂を毎月2回開催予定(第1・3土曜日)</p> <p>○対象児童 0～18歳</p> <p>○利用日時 月曜日～土曜日 10：00～18：00 (12：00～13：00は閉館)</p> <p>○利用方法 初めて利用される方は登録が必要です。</p> <p>○費用 無料</p> <p>○休館日 日曜日・祝祭日(子どもの日は除く)・慰霊の日 ・年未年始</p>
<p><b>☆石垣市 とのすく児童館</b></p> <p>住所：石垣市字登野城 890-12 (旧登野城保育所)</p> <p>TEL：0980-87-5367</p> <p>運営：特定非営利活動法人ちゅらネット</p>	<p>地域の0歳～18歳の方が無料で利用できます。年齢や世代を超えた交流など、乳幼児とその保護者・小・中・高校生の方まで楽しみながら遊べる場です(未就学児は保護者同伴)。</p> <p>※子ども食堂を毎月2回開催予定(第2・4土曜日)</p> <p>○対象児童 0～18歳</p> <p>○利用日時 月曜日～土曜日 10：00～18：00 (12：00～13：00は閉館)</p> <p>○利用方法 初めて利用される方は登録が必要です。</p> <p>○費用 無料</p> <p>○休館日 日曜日・祝祭日(子どもの日は除く)・慰霊の日 ・年未年始</p>
<p><b>☆地域子育て支援センター 「こっこーま」</b></p> <p>住所：石垣市大川 70 (大川保育所 2階)</p> <p>TEL：0980-88-5219</p>	<p>○利用日時 月～金曜日 午前 9：00～12：00 午後 2：00～4：00 ※但し、火・木曜日の午後はサークル支援・育児相談等のため、一般の利用はお休みです。</p> <p>○園庭開放 午前 10：00～11：00(保護者同伴)</p> <p>○育児相談 午前 10：00～午後 4：00</p> <p>○休業日 土・日・祝祭日・慰霊の日・年未年始</p>
<p><b>☆地域子育て支援センター「ゆい」</b></p> <p>住所：石垣市字登野城 900 (オリブ保育園内)</p> <p>TEL：0980-82-5096</p>	<p>○利用日時 月～金曜日 午前 9：00～12：00 ※室内・園庭共に利用できます。</p> <p>○利用方法 要予約です。</p> <p>○費用 遊びや活動が充実するよう、教材費として1日100円徴収いたします。</p> <p>○育児相談 毎週木曜日 午後 1：00～2：00</p> <p>○休業日 土・日・祝祭日・慰霊の日・年未年始</p>

<p>☆認定こども園なごみの広場 子育て支援センター</p> <p>住所：石垣市字大浜 436 (認定こども園なごみの広場内)</p> <p>TEL：0980-88-7850</p>	<p>○利用日時 月～金曜日 午前9：00～12：00 ※室内・園庭共に利用できます。</p> <p>○利用方法 1日10組の予約制です。</p> <p>○費用 遊びや活動が充実するよう、活動費として1人100円徴収いたします。但し、行事の参加費については別途いただく場合もあります。</p> <p>○育児相談 毎週木曜日 午後1：00～2：00</p> <p>○休業日 土・日・祝祭日・慰霊の日・年末年始</p>
<p>☆子育て支援センター 「みるくる」</p> <p>住所：石垣市新栄町7番地 (学校法人大庭学園立石垣市認定こども園 新栄町こども園内)</p> <p>TEL：080-9854-7919</p>	<p>○利用日時 月～金曜日 午前9：00～12：00 午後2：00～4：00 ※但し、月・水・金の午後は電話または来所での 育児相談等で、一般の利用はお休みです。</p> <p>○利用方法 室内・園庭ともに利用できます。</p> <p>○費用 無料 登録が必要です ※但し、イベントによっては料金が発生する 場合があります。</p> <p>○育児相談 月・水・金曜日 午後2：00～4：00</p> <p>○休業日 土・日・祝祭日・慰霊の日・年末年始</p>
<p>☆かびらこども園 地域子育て支援室</p> <p>住所：石垣市字川平 831 番地 1</p> <p>TEL：0980-88-2655</p>	<p>○利用日時 月～金曜日</p> <p>○利用方法 はじめて利用される方は登録が必要です。</p> <p>○育児相談 要予約(気軽にご相談ください♪)</p> <p>○休業日 土・日・祝祭日・慰霊の日・年末年始</p>

▶ 児童発達支援 ◀

発達が気になる子どもや障がいのある未就学児が、日常生活における基本動作や知識技術を習得し、集団生活を身につける事を目的とした療育の場です。

【対象】 発達が気になる子どもや、障がいのある未就学児が対象となります。療育手帳や身体障がい者手帳を持っていなくても、医師の意見書等があれば利用可能です。

【対象施設】(保育所との併用利用可・無償化対象施設)

☆石垣市障がい児通所支援事業所ひまわり	☆寺子屋mini
☆ちゅらハウス	☆児童発達支援事業所 ぴっころ
☆多機能型通所支援 ウィズトークス	☆多機能型支援事業所 こたんと
☆チャイルドサポートいしがき	【問い合わせ先】 石垣市福祉部障がい福祉課(82-9947)

★県立八重山特別支援学校 幼稚部 (TEL：0980-86-7345)

学校教育法施行令第22条の3に定める障がいの対象児

※募集時期等の詳細は施設へ直接お問合せください。



＊石垣市特定教育・保育施設等地図＊

石垣市のホームページに地図を掲載しております。  
下のQRコードをご利用下さい。



【グーグルマップ（石垣市内の教育・保育施設）】

<https://www.google.com/maps/d/edit?mid=1wwH8gXAfoJSpnY6d5sx3eACOaosklOo&usp=sharing>

