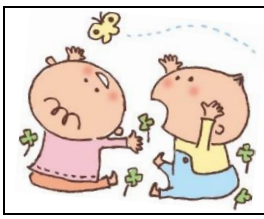

石垣市子育て支援センター

こっこーま

令和5年12月発行　№285
〒907－0022
石垣市大川 70　大川保育所2F
TEL(FAX 兼)0980－88－5219

早いもので2023年もあと1ヶ月。街中ではクリスマスグッズやお正月の商品が並び、師走らしい賑やかな雰囲気になってきました。ご家庭においては年末にかけて何かと慌ただしくなるかと思いますが、子どもたちにとっては夢いっぱいの楽しい月ですね。今月は小児救急について学べる育児講座や、クリスマス会を計画しています。2023年最後の月も、こっこーまの仲間と一緒に楽しく過ごしていきましょう。

12月の行事予定

月	火	水	木	金
日	日	日	日	1日
4日	5日 要申し込み Xmas 製作(午前) →	6日（午前 11 時） 絵本読み聞かせ) (午後)	7日　(午前１０時) 育児講座　要申し込み	8日
11 日 サークル活動(午前)	12日 サークル活動(午後)	13日	14日 誕生会(午前 10 時 30 分) サークル活動(午後)	１５日 (午後２時 30 分) ベビーマッサージ 要申し込み
18日	19日(午前 10 時) クリスマス会要申し込み	20 日	21日 サークル活動(午後)	22日
25日	26日	27日	28日　御用納め (支援センター利用終了)	29日

※14日の誕生会に参加する12月生まれのお子さんは、
7 日までにお申し込み下さい。(色紙代￥250)

※育児講座等、行事の申し込みは月初めより
こっこーまにて受け付けを行います。

新年の支援センター開始は
１月４日です。

利用案内

【午前の部】 月曜日～金曜日	９：００～１２：００ ０～５歳児の親子
【午後の部】 月曜日・水曜日・金曜日	１４：００～１６：００ ０～２歳児の親子

☆火曜日・木曜日の午後は、サークル支援、育児相談等のため一般の利用はお休みです。
〇園庭開放(保護者同伴)…午前１０時～１１時
〇相談事業……午前１０時～午後４時
〇休業日…土、日曜日・祝祭日・年末年始・慰霊の日
※妊婦さんも遊びに来てね。お待ちしていま～す。

お知らせとお願い

✿育児講座等の行事、製作、ベビーマッサージ、サークル活動の場合は予約の方のみの利用になります。予定を確認の上お越しください。
✿体調不良等(鼻水･咳･微熱)が、完全に回復した後のご利用をお願いします。

子育て支援センター利用の心得

〇同伴するお子さんの安全面への配慮は忘れずにしましょう。
〇お子さんが体調不良時や、感染症になった場合は、ご利用を控えて頂きます。(水ぼうそう・とびひ・おたふく・手足口病・感染性胃腸炎・結膜炎・麻疹・インフルエンザなど)
〇飲み物、着替え、手拭き、ビニール袋などは、各自持参しましょう。
〇室内での水分補給以外の食事はお控えください。
〇遊んだ後は各自で遊具の片づけをしましょう。
〇楽しく利用していただくために、他の方へのご配慮をお願いいたします。
〇利用の際は名札をつけましょう。

Xmas 製作

日程：１２月５日（火）午前のみ 定員１３組
　　１２月６日（水）　午後のみ 定員１３組
材料費：￥100　※要申し込み
Xmas ツリーのガーランド作ってみませんか♪

育児講座　「小児の救急」

日時：１２月７日(木)10：00～11：00
講師：石垣市消防職員
※要申し込み　定員１２組
状況により、予定を変更する場合があります。

～クリスマス会～

日程：１２月１９日（火）
時間：１０：００ ～ １１：３０
参加費：￥４００（プレゼント含）
※要申し込み　定員１５組
※12 月６日締め切り

～春奈先生のベビーマッサージ～

お歌いっぱいの楽しいベビーマッサージです♪
日時:12月　15日(金)　14:30～15:00
対象:12ケ月までのお子さん
※バスタオルを持って来てね！　※要申し込み

ママたちのサークル活動

お母さんたちが楽しい活動を企画し、情報交換や交流を深めながらワイワイガヤガヤと子育ての仲間の輪を広げていく活動です♪
12 月は、3つのサークル活動が企画されています。サークル活動の内容は、こっこーまの掲示板でお知らせしますので見てくださいね♪

～子育てハッピーアドバイス～
「ありがとう」は、最高のほめ言葉。
人間にとって最も大切な
自己肯定感をダイレクトに
育てる言葉です。

活動の様子

育児講座「歯と口の健康講座」

仕上げ磨きの個人指導と相談が大好評。歯科衛生士さんから丁寧に教えていただきました。

親子レクリエーション in 舟蔵公園

自然の中で、おやこふれあい遊びやパン食い競争。たくさんの笑顔が見られました♡

八重山農林高校 ライフスキル科交流会「ハロウィンイベント」