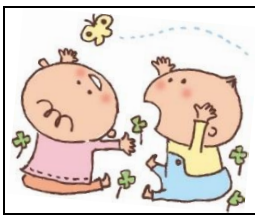

石垣市子育て支援センター

こっこーま

令和6年2月発行　№287
〒907－0022
石垣市大川 70　大川保育所2F
TEL(FAX 兼)0980－88－5219

２月は節分。立春となり暦の上では春の始まりですね。支援センターのある大川保育所 2 階には、乳児が遊べるテラスもあります。天気のいい日は、親子で一緒に太陽の下でぽかぽか気持ちよく過ごせますよ♪
まだまだ気温の変化がありますが、風邪や感染症に気をつけながら元気に過ごしていきましょうね。
今月は、こっこーま・みるくる・かびら３施設の合同企画も予定しています。ぜひ遊びに来てください♪

2月の行事予定

月	火	水	木	金
			1日	2日
5日	6日　（午前 11 時） 絵本の読み聞かせ	7日	8日	9日
12日 振替休日	13日	14日(午前 9 時 30 分) こども園 DE あそぼう	15日(午前 10 時) 育児講座要申し込み	16日(午後2時30分) ベビーマッサージ要申し込み
19日	20日(午前10時30分) 誕生会要申し込み	21日	22日	23日 天皇誕生日
26日	27日	28 日	29日(午前 10 時) 3 施設企画要申し込み	

※20日の誕生会は申し込みが必要です。(色紙･写真代￥250)
2月生まれのお子さんは13日までに申し込んで下さいね。

※都合により予定を変更する事があります。

※育児講座等、行事の申し込みは、月初めよりこっこーまにて受付を行います。

利用案内

【午前の部】 月曜日～金曜日	９：００～１２：００ ０～５歳児の親子
【午後の部】 月曜日・水曜日・金曜日	１４：００～１６：００ ０～２歳児の親子のみ

☆火曜日・木曜日の午後は、サークル支援、育児相談等のため一般の利用はお休みです。
〇園庭開放(保護者同伴)…午前１０時～１１時
〇相談事業…… 午前１０時～午後４時
〇休業日…土、日曜日・祝祭日・年末年始・慰霊の日
※妊婦さんも遊びに来てね。お待ちしていま～す。

育児用品レンタルコーナー

バウンサーやベビーチェア等の育児用品レンタル出来来ます。
必要な方はご利用ください。
（　詳しくは担当まで　）

子育て支援センター利用の心得

〇同伴するお子さんの安全面への配慮は忘れずにしましょう。
〇お子さんが体調不良時や、感染症になった場合は、ご利用を控えて頂きます。（水ぼうそう・とびひ・おたふく・手足口病・感染性胃腸炎・結膜炎・麻疹・インフルエンザなど）
〇飲み物、着替え、手拭き、ビニール袋などは、各自持参しましょう。
〇室内での水分補給以外の食事はお控えください。
〇遊んだ後は各自で遊具の片づけをしましょう。
〇楽しく利用していただくために、他の方へのご配慮をお願いいたします。
〇利用の際は名札をつけましょう。

こども園 DE あそぼう！

こども園で一緒にあそんでみませんか♪

日時：2月　14日（水）9:30～10:30

場所：　へいしんこども園

駐車場；オリブ保育園隣の駐車場

持ち物：　飲み物　　※現地集合・解散

～春奈先生のベビーマッサージ～

お歌いっぱいの楽しいベビーマッサージです♪

日時：2月　16 日（金）14:30～15:00

対象：12ケ月までのお子さん

※バスタオルを持って来てね！　**※要申し込み**

育児講座

呼吸・姿勢・セルフケアで疲れにくい体作り

日時：　2月15日(木)10:00～11:00

場所：　支援センターこっこーま

講師：　宮里　里香氏(ピラティスインストラクター)

持ち物：　厚みのある大きめバスタオル

定員　　10組　　※要申し込み

活動の様子

こども園 DE あそぼう
inおおはまこども園

お誕生会

看護師伸子とおしゃべり会

＊＊身体測定しま～す！＊＊

♡希望される方は担当まで
声をかけてくださいね。

こっこーま・みるくる・かびら支援室
３施設合同企画

HAPPY♡応援 time　inかびら

ママのためのストレッチ・リサイクルコーナー
お楽しみタイム…etc.

日時：　2月29日(木)10:00～12:00

場所：　かびらこども園　ゆうぎ室

♡　育児用品・こども服・絵本・おもちゃなど
まだ使える不要なものを持って来て下さい.ね。

定員　　15組　　※要申し込み

絵本の貸し出しを行っています。

好きな絵本を何度も借りて
絵本の世界をご家庭でも…♪

- 貸出簿への記入をお願いします。
- １人２冊です。貸出期間一週間。

みんなで子育て

苦しいときや
泣きたいときに
黙って話しを聴いてくれる人や
だいじょうぶよと
手をつないでくれる人がいたら
新しい勇気がわいてきます。
元気になって笑顔になります。