241001更新
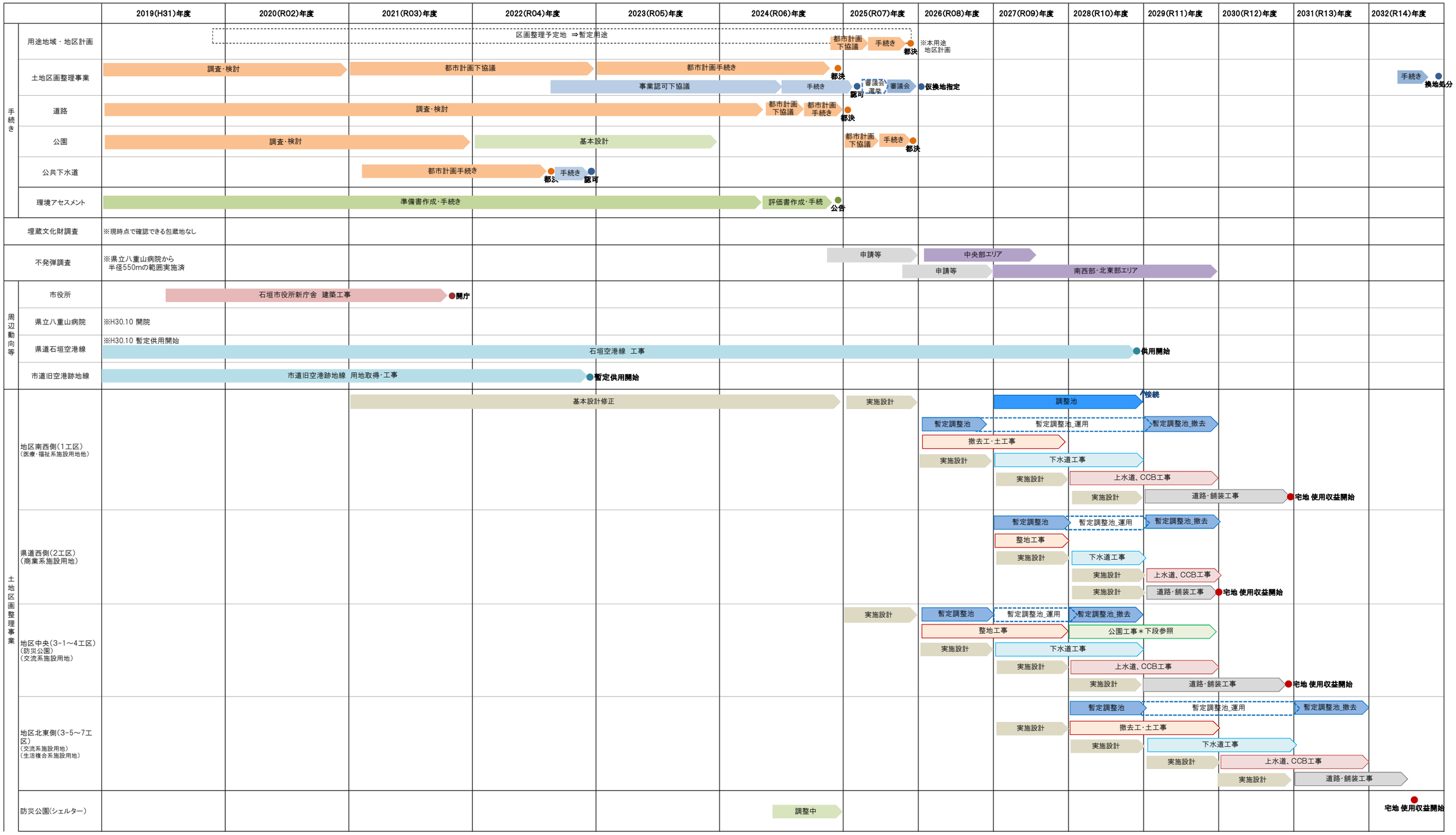
■石垣空港跡地利用計画に向けたスケジュール（案）