

様式第2号・その1(第8条第1項関係)

令和8年3月31日

石垣市議会議長  
我喜屋 隆次 様

議員名 仲嶺 忠 師

令和7年度政務活動費収支報告について

石垣市議会政務活動費の交付に関する条例第8条第1項に基づき、別紙のとおり令和8年度政務活動費収支報告書を提出します。

記

令和7年4月分 ～ 令和8年3月分

様式第2号・その他（第8条第1項関係）

令和7年度政務活動費収支報告書

議員名 仲嶺忠師

1 収入

政務活動費 300,000 円

2 支出

（単位：円）

| 項目       | 金額      | 備考   |
|----------|---------|--|
| 調査研究費    | 190,845 | 大阪市・泉佐野市・水戸市視察                                       |
| 研修費      | 89,490  | 地方議会研究会主催セミナー  |
| 広報費      |         |  |
| 広聴費      |         |  |
| 要請・陳情活動費 |         |  |
| 会議費      |         |  |
| 資料作成費    | 64,595  | タブレット購入（令和6年度分）<br>パソコン・プリンターリース<br>（令和7年9月～令和8年3月分） |
| 資料購入費    |         |  |
| 人件費      |         |  |
| 事務所費     |         |  |
| 合計       | 344,930 |  |

3 残額 0 円

（注）備考欄には主たる支出の内訳を記載する。

## 活動実施報告書

- ・日時：令和8年2月18日
- ・場所：絹谷幸二天空美術館（大阪府大阪市北区・梅田スカイビル内）
- ・同行者：東内原とも子、友寄永三、伊良部和摩、登野城このみ、長山家康

### ・活動内容

絹谷幸二天空美術館を訪問し、美術館の運営状況、展示手法、来館者誘導の工夫等について調査を行った。

本視察には、多くの議員が参加し、文化施設整備について多角的な視点から意見交換を行った。

当日は、美術館事業室長である坂本博孝氏にご対応いただき、施設の概要、運営の実情、展示の意図等について丁寧な説明を受けた。館内ではフレスコ画を中心とした作品展示に加え、立体映像や体験型展示が取り入れられており、来館者が能動的に芸術を体感できる空間づくりがなされていた。

### ・活動目的

石垣市において検討が進められている新博物館整備に関連し、美術館機能の必要性および効果について調査するとともに、文化・教育・観光の観点から持続可能な文化施設のあり方を検討するため。

### ・成果

本視察を通じて、美術館は単なる展示施設ではなく、文化振興・教育・観光振興に寄与する複合的な拠点であることを再認識した。また、絹谷幸二氏のこれまでの歩みや制作背景について理解を深めるとともに、国内外における評価の高さについても把握することができた。あわせて、実際の作品を鑑賞することで、鮮やかな色彩や躍動感ある構図、独自の世界観といった作品の魅力を手感的に理解することができた。特に、体験型展示の導入による来館者満足度の向上・都市型立地における年間約10万人の集客実績・専門職員による解説を通じた教育的価値の高さなどは、今後の施設整備において参考となる重要な知見であった。また、体験型展示や立地特性を活かした運営により、年間約10万人の来館者を確保している点は、文化施設が持つ集客力と観光資源としての可能性を示すものであ

り、本市における施設整備においても重要な視点であると考え。さらに、滞在時間の延長や周辺消費の創出にもつながる可能性があり、地域経済への波及効果も期待できる。さらに、石垣市においては、絹谷幸二氏の作品コレクション寄贈の申し出がある一方、それらを適切に保存・展示する施設が不足している現状がある。本視察を踏まえ、美術館機能を備えた施設整備の必要性は高く、新博物館整備とあわせた検討が不可欠であると考え。

今後は、財源確保や運営体制、市民理解の醸成を含め、専門的知見や外部連携も活かしながら総合的に検討を進める必要がある。

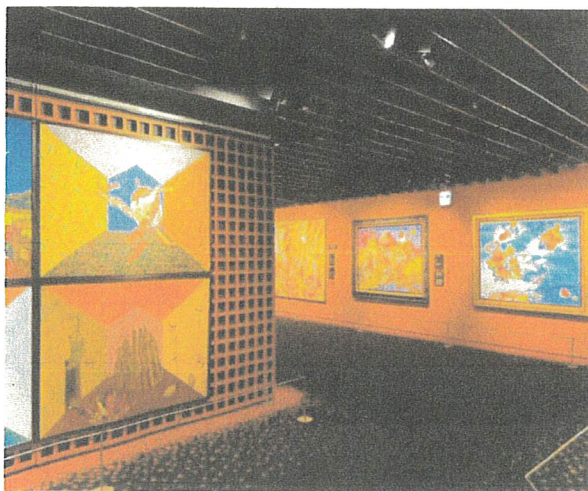
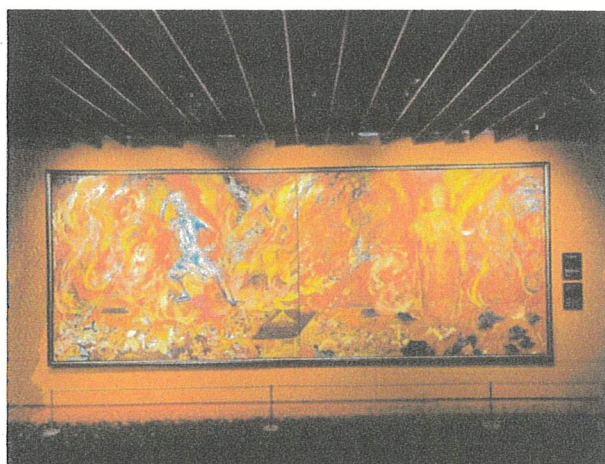
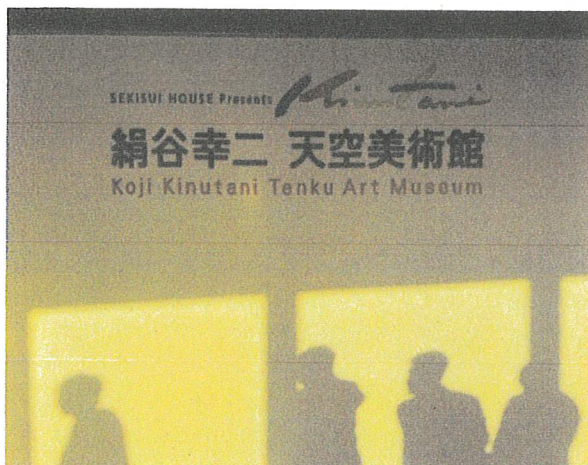

## 活動実施報告書

- ・日時：令和8年2月19日
- ・場所：大阪府泉南市役所・SENNAN LONG PARK 泉南りんくう公園
- ・同行者：東内原とも子、友寄永三、伊良部和摩、登野城このみ、長山家康  
新里裕樹

### ・活動内容

大阪府泉南市において、独立採算型PFI手法により整備・運営されている都市公園「SENNAN LONG PARK（泉南りんくう公園）」について、泉南市役所にて事業概要の説明を受けた後、現地視察を実施した。

### ・活動目的

本市においては、公共施設整備や都市開発においてPFI手法の活用が検討される場面が増えている一方で、実際に導入された事例はなく、制度理解や事業化に向けた具体的な知見が十分に蓄積されていない状況にある。そのため、本視察では、独立採算型PFIにより都市公園整備を実現している大阪府泉南市の先進事例を調査し、事業スキームの実態・官民連携の進め方（プロセス）・民間事業者との役割分担・収益性と公共性の両立手法等について具体的に把握することで、本市におけるPFI導入の可能性および実現に向けた課題整理に資することを目的とした。

### ・成果

本視察では、大阪府泉南市において整備された「泉南りんくう公園」について、PFI手法を活用した都市公園整備の先進事例として調査を行った。

本事業は、大阪府が所有する公園用地を泉南市が無償で借り受け、市営公園として整備するものであり、民間事業者が公園の設計・建設・維持管理・運営を一体的に担う独立採算型PFI事業である。事業期間は約30年間とされ、市の直接的な財政負担を伴わずに整備・運営が行われている点が大きな特徴である。

公園内には、アスレチック、温浴施設、スケートパーク、バスケットボールコート、BBQエリア、飲食施設等が整備されており、民間事業者の

創意工夫により、多様で魅力的なコンテンツが実現されていた。これらの施設は来園者の滞在時間の延長やリピーターの創出につながっており、公園全体が「にぎわいと交流を生み出す拠点」として機能している点が印象的であった。また、テナントの入居にあたっては、まず地元事業者に対して出店意向を確認する仕組みが設けられており、地域事業者の参画を重視している点も特徴的であった。このような取り組みは、地域経済への波及効果や地元事業者の成長機会の創出にもつながるものであり、公民連携事業において重要な視点であると感じた。さらに、泉南市においては、優先交渉権者との間で基本協定締結に至るまで複数回にわたる協議を重ね、市と民間事業者が目指す将来像を共有している点が特徴的であった。公民連携は契約締結がゴールではなく、その前段階における対話の積み重ねこそが事業の成否を左右する重要な要素であると認識した。

本視察を通じ、PFI 手法による都市公園整備は、行政の財政負担を抑えつつ、にぎわい創出と収益性を両立させる有効な手法であることを確認した。特に、公費を投入せずに整備が実現されている点は、本市における今後の公共施設整備のあり方を検討する上で非常に示唆に富むものである。

今後は、本市においても、財政負担の軽減と地域価値の向上を両立させる観点から、民間活力の導入を前提としたまちづくりについて、より具体的な検討を進めていく必要がある。



## 活動実施報告書

・日 時：令和8年3月27日

・場 所：茨城県水戸市

・活動内容

水戸市役所（ATMを活用した現金受け取りサービスについて）

・活動目的

水戸市が導入している「ATMを活用した現金受け取りサービス」についての調査・研究

・成 果

今回の調査研究には本市においても同サービスを導入可能か調査研究することが出来ました。

水戸市においては、これまで電子ギフトとして支給していた「出産・子育て応援ギフト」が令和7年度に「妊婦支援給付金」として法制度化され、現金を基本とした支給となったことに伴い、口座振り込みとATM受け取りの併用支給を開始されたとのことでした。また、水戸市独自の「小・中学校新入生応援金」についても口座振込の事務負担が大きいことから同タイミングでのATM受け取りサービスを導入

サービス導入のメリットとしては、これまで給付金の支給に1ヶ月程度要したものが最速で1週間以内に支給されることと、口座情報が不要となるため確認作業等の負担が軽減されること、更には、サービス利用者が全国のどこにいても、セブン銀行のATMがあれば24時間365日いつでも現金を受け取れるサービスとなり、利用者双方にメリットがあると考えられます。

デメリットとしましては、サービス利用手数料が新たに発生することでしたが、市役所職員の負担軽減などを考慮しても費用対効果はあるとのこと、サービス導入して良かったとのことでした。

本市においてはセブン銀行ATMの設置が1か所のみであるが、今後はセブン銀行ATMとファミリーマートATMの提携の動きもあります。また、本市におけるATM設置数の多いイオン銀行ATMを利用したサービス導入を早急に検討もすべきだと考えます。

**ATM受取** **新入生応援金のお受取り方法**

**STEP 1** SMSで受取の必要情報を送信します

SMS受取用電話番号  
0005 070707

お振込みの必要情報  
1. 振込先口座(4桁)  
2. SMS宛先  
3. 振込金額(千円)  
4. 振込日(西暦)  
5. 振込種別(4桁)

**STEP 2** セブン銀行ATMでSMSに記述の番号を入力して、応援金を受取ります

1. 初画面
2. 振込先コード(4桁)入力
3. お振込金額(千円)入力
4. 振込日(4桁)入力
5. 振込内容確認
6. 確認・承認画面

セブン銀行ATM

ロフト・ハイメントサービス



**水戸市**  
議会事務局 議事課

〒 310-8610  
茨城県水戸市中央1丁目4番1号  
TEL/ 029-232-9248(直通)  
FAX/ 029-226-4177  
Mail/ proceeding@city.mito.lg.jp

水戸市公式LINE

**水戸市**  
こども部 こども政策課

〒 310-8610  
茨城県水戸市中央1-4-1  
TEL/ 029-232-9176(直通)  
FAX/ 029-232-9288  
Mail/ child.wel@city.mito.lg.jp

水戸市公式LINE

**水戸市**  
こども部 こども政策課

〒 310-8610  
茨城県水戸市中央1-4-1  
TEL/ 029-232-9176(直通)  
FAX/ 029-232-9288  
Mail/ child.wel@city.mito.lg.jp

水戸市公式LINE

**水戸市**  
こども部 こども政策課

Address: 〒310-8610 茨城県水戸市中央1丁目4番1号  
Phone: 029-232-9176  
Fax: 029-232-9288  
E-mail: child.wel@city.mito.lg.jp

水戸市公式LINE

## 活動実施報告書

・日時：令和8年3月27日

・場所：茨城県水戸市

・活動内容

水戸市立博物館

・活動目的

石垣市において検討が進められている新博物館整備に関連し、文化・教育・観光の観点から持続可能な施設のあり方を調査するため。

・成果

水戸市立博物館においては、水戸市立中央図書館との複合施設として運営されていました。また、博物館は単なる展示施設としてではなく、自然、歴史、民俗、美術の4部門から成り、各部門学芸員を配置しており、それぞれの専門知識を生かした展示や、事業を行っていることと、常設展示とは別に、年に2回の特別展も開催しているとのことでした。

博物館では、ボランティアと一緒に活動する市民参加型の「博物館ボランティア」が47名在籍（令和7年度）しており、受付や博物館行事（歴史探検や自然観察）のスタッフとして協力していただいているほか、古文書解読ボランティアとしても協力していただいているとのことでした。

水戸市立博物館も開館から46年が経過し、老朽化しているものの館内は広々としており、各分野の展示品もわかりやすく展示されていました。

博物館の課題としては、市民から寄付を受ける展示品等の資料が多く、収蔵量が限度に達していて、資料の寄付等は断っている状況にあるとのことでした。この問題は全国的にも貯蔵品を収納する貯蔵庫の狭隘問題があり、本市においても同様の問題があると認識しています。



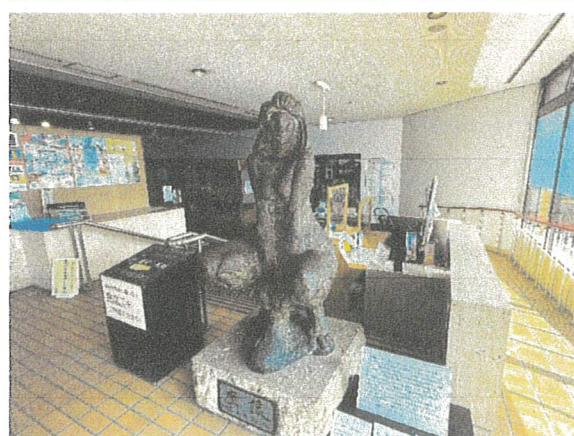

今回視察をした水戸市立博物館自体に観光拠点とした機能はありませんでしたが、水戸市の中心市街地に位置し、近隣には観光名所となる水戸城や旧弘道館、水戸芸術館、クヴェレ美術館等も徒歩圏内にあり、

博物館、美術館の複合型施設の建設がのぞましいと思いました。また、市民及び観光客が気軽に立ち寄れる立地についても重要だと考えます。

本市における今後の課題として、財源確保や運営体制、建設位置など様々な課題があると認識していますが、市民からの理解の得られる施設建設については、より具体的な検討が必要だと考えられます。



**水戸市**  
 水戸市立博物館  
  
 〒 310-0062  
 茨城県水戸市大町3-3-20  
 TEL/ 029-226-6521  
 FAX/ 029-226-6549  
 Mail/ museum@city.mito.lg.jp  



**水戸市**  
 教育委員会事務局教育部  
  
 〒 310-8610  
 茨城県水戸市中央1-4-1  
 TEL/ 029-306-8132(直通)  
 FAX/ 029-297-6187  
 Mail/   



**水戸市**  
 水戸市立博物館  
  
 〒 310-0062  
 茨城県水戸市大町3-3-20  
 TEL/ 029-226-6521  
 FAX/ 029-226-6549  
 Mail/ muse. am@city.mito.lg.jp  



**水戸市**  
 水戸市立博物館  
  
 〒 310-0062  
 水戸市大町3-3-20  
 TEL/ 029-226-6521  
 FAX/ 029-226-6549  
 Mail/   

(別紙1)

項目別集計表

(令和 7 年度)

| 項目名   |                  |              |       |                      |
|-------|------------------|--------------|-------|----------------------|
| 調査研究費 |                  |              |       |                      |
| 年月日   | 内容               | 支出額<br>(充当額) | 備考    | 領収書番号<br>又は<br>領収書番号 |
| 2月15日 | ピーチ航空券 (石垣～関西空港) | 47,270       |       | ①                    |
| 2月16日 | 宿泊費              | 9,810        | 梅田    | ②                    |
| 〃     | 宿泊税              | 200          | 大阪市   | ③                    |
| 2月18日 | 車賃 (関西空港～梅田)     | 1,800        | バス    | ⑥                    |
| 〃     | 美術館入館料           | 1,300        |       | ④                    |
| 2月19日 | 宿泊費              | 9,333        | 難波    | ⑤                    |
| 〃     | 車賃 (大阪駅～難波駅)     | 240          | JR    | ⑦                    |
| 〃     | 車賃 (難波駅～泉砂川駅)    | 750          | JR    | ⑧                    |
| 2月19日 | 車賃 (樽井駅～新今宮駅)    | 740          | 南海電鉄  | ⑨                    |
| 〃     | 車賃 (新今宮駅～難波駅)    | 150          | JR    | ⑩                    |
| 2月20日 | 車賃 (難波駅～関西空港)    | 1,300        | バス    | ⑪                    |
| 2月28日 | ANA航空券 (石垣～羽田)   | 77,310       |       | ⑫                    |
| 3月26日 | 車賃 (羽田～品川駅)      | 327          | 京浜急行  | ⑬                    |
| 〃     | 車賃 (品川駅～水戸駅)     | 2,420        | JR乗車券 | ⑭                    |
| 〃     | 車賃 (品川駅～水戸駅)     | 1,840        | JR特急券 | ⑮                    |
| 合計    |                  | 154,790      |       |                      |

※領収書は項目別に整理し、この集計表を表紙としてください。



(別紙2)

領 収 書 等 貼 付 用 紙

|                       |  |                                   |                                 |           |
|-----------------------|--|-----------------------------------|---------------------------------|-----------|
| 整理番号                  |  |                                   |                                 |           |
| 項目<br>※該当する項目に<br>☑する | <input checked="" type="checkbox"/> 1: 調査研究費 | <input type="checkbox"/> 2: 研修費   | <input type="checkbox"/> 3: 広報費 |           |
|                       | <input type="checkbox"/> 4: 広聴費              | <input type="checkbox"/> 5: 要請・陳情 | <input type="checkbox"/> 6: 会議費 |           |
|                       | <input type="checkbox"/> 7: 資料作成費            | <input type="checkbox"/> 8: 資料購入費 | <input type="checkbox"/> 9: 人件費 |           |
|                       | <input type="checkbox"/> 10: 事務所費            |                                   |                                 |           |
| 備考<br>(按分率等)          |  |                                   |                                 |           |
| 支出年月日                 |  | 令和7年4月1日                          | ~                               | 令和8年3月31日 |

①

peach

発行日 2026/02/15  
DATE OF ISSUE

領収書  
RECEIPT

下記、正に領収いたしました。  
This is to certify that Peach Aviation has received the following.

宛名 RECEIVED FROM 仲嶺忠師

金額 THE SUM OF ¥47,270 (税込) inc

明細 FORM OF PAYMENT 2026/02/15 クレジット支払 ¥47,270  
Credit Card Payment

但し IN PAYMENT OF 運賃及び料金・税金等として  
(ただし、上記領収書には一部の保険料が含まれていない場合があります。含まれていない保険料の領収書をご入用の場合は、保険会社までご連絡ください。また、保険会社の連絡先は保険契約手続き完了後に届くメールをご覧ください。)  
INCLUDING FARE, APPLICABLE CHARGES, TAXES, AND OTHER FEES  
(However, the amount in the receipt may not include some insurance fee. For the receipt of insurance which is not included in the above amount, please contact to the insurance company. For the contact information, please refer to a thank-you mail from the insurance company.)

予約番号 BOOKING REFERENCE [REDACTED] 予約日時 BOOKING DATE 2026/02/15 (Sun) 14:21

備考  
Remarks

金額 THE SUM OF ¥47,270 (税込) inc  
消費税対象(10%) ¥47,270  
Subject to consumption tax(10%)  
うち、消費税 tax ¥4,297

※領収書は、単体ないし4両をのりつけし、必要記載事項を隠さないようご注意ください。

※領収書の横に領収書番号を記入して下さい。

※整理番号欄は、必要に応じて適宜使用して下さい。



ご予約いただきましてありがとうございます。  
予約内容をご確認ください。

### 空港でチェックイン

二次元コード



予約番号

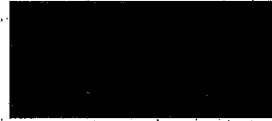

自動チェックイン機に二次元コードをかざすか、予約番号を打ち込み、発券手続きを行ってください。

\*一部の国際線（羽田空港発、中部国際空港発、日本以外の空港発）はカウンターで搭乗手続きを行ってください。

運航情報のご案内

よくあるご質問

## フライト情報

ご予約日 2026/02/15 (日) 14:21

1区間目

MM470(A320)

出発

到着

出発済み

石垣

2026/02/18 (水) 10:50  
2026/02/18 (水) 11:11



大阪 (関西)

2026/02/18 (水) 13:00  
2026/02/18 (水) 13:30  
第2ターミナル

運賃タイプ

スタンダード

KSD

| 搭乗者 | 座席追加 | お預け手荷物追加 | 機内食 |
|-----|------|----------|-----|
|-----|------|----------|-----|

(大人)  
NAKAMINE TADASHI

4D

1個

-

## 2区間目

MM473(A320neo)

出発

到着

出発済み

大阪 (関西)

石垣

2026/02/20 (金) 15:30



2026/02/20 (金) 18:25

2026/02/20 (金) 15:29

2026/02/20 (金) 18:30

第2ターミナル (搭乗口 92)

運賃タイプ

スタンダード

NSD

| 搭乗者 | 座席追加 | お預け手荷物追加 | 機内食 |
|-----|------|----------|-----|
|-----|------|----------|-----|

(大人)

NAKAMINE TADASHI

6C

1個

-

[予約の確認・変更はこちら](#)

\*搭乗便の変更は、時刻表に記載している出発時刻の1時間前までです。

## オプション選択



座席指定

ご家族やお友達と並んで座りたいときは座席指定がおすすめです



預け手荷物

預け手荷物の追加のほか、サイズ・重量超過オプションの追加のご予約が可能です



▶ 保険

保険加入でもっと安心

旅行中のケガ・盗難や、航空機遅延による宿泊費等も補償!

予約番号: WJ2026-15

Peach旅行保険



16:28 Booking.com 取引の詳細

予約済みのお部屋 (1室)

シングルルーム 1部屋

宿泊者名  
NAKAMINE TADASHI

朝食なし

返金不可  
キャンセル、変更、ノーショー(無断不泊)の場合、宿泊料金の金額をご負担いただきます。

お部屋の詳細を見る

お客様の連絡先情報

合計料金 **¥9,810**  
税・手数料込

お支払い情報

検索 予約済 予約 予約済み

**¥9,810**  
Accommodation  
Hotel Landmark Umeda

支払い済

取引の詳細

取引日  
2026年2月18日 12:22

処理者  
Booking.com

お支払い方法  
クレジットカード

④

絹谷幸二天空美術館 1  
電話:06-6440-3760  
2026年02月18日 16時00分

QR売上票  
お客様控え

取引種別  
PayPay 支払

1,300円

③

NO. 243416  
お名前(Name)

領収書

HOTEL  
LANDMARK  
UMEDA

仲視 忠師

〒530-0012 大阪市北区芝田2-3-22  
TEL: 06-6375-8111 / FAX: 06-6375-8080  
URL: http://hotel-landmarkumeda.jp

宿泊税額 : ¥200-  
消費税額(10%) : ¥0-  
消費税額(8%) : ¥0-  
T8120002049272

¥ 200

発行日  
Issue  
2026/02/18

収入  
印紙

⑤

住所:  
Agoda International Japan株式会社  
東京都渋谷区  
恵比寿南1-7-8  
恵比寿サウスワン8階

予約番号  
支払日 February 19, 2026



領収書

| 宿泊者氏名 & 住所   |   | 合計                    |
|--------------|---|-----------------------|
| 名前           | TADASHI NAKAMINE                                      |                       |
| Eメールアドレス     |   |                       |
| 記述           |   | 合計                    |
| ホテル名         | APA HOTEL & RESORT OSAKA NAMBA EKIMAE TOWER           |                       |
| 期間           | February 19, 2026 - February 20, 2026 (泊数: 1泊)        |                       |
| 部屋タイプ        | Standard Room for 1 Person without View - Non-Smoking |                       |
| 部屋数          | 1   |                       |
| エクストラベッド数    | 0   |                       |
| 客室合計金額       |   | USD 61.12             |
| エクストラベッド合計金額 |   | USD 0.00              |
|              | 総合金額  | USD 61.12             |
|              | 合計お支払い金額  | JPY 9,333 (USD 61.12) |

中林 忠師

⑥ **¥1,800**

バス  
2026/02/18 14:02

My Suica での支払い

合計 **¥1,800**

⑦ **¥240**

大阪駅 → JR 難波駅  
交通機関  
2026/02/19 10:53

My Suica での支払い

合計 **¥240**



大阪駅 → JR 難波駅

店舗の場所は取引の詳細から判断されました。正確な位置情報の使用を許可すると、店舗情報を改善できるようになります。"設定"に移動。

⑧ **¥750**

JR 難波駅 → 和泉砂川駅  
交通機関  
2026/02/19 13:17

My Suica での支払い

合計 **¥750**



JR 難波駅 → 和泉砂川駅

店舗の場所は取引の詳細から判断されました。正確な位置情報の使用を許可すると、店舗情報を改善できるようになります。"設定"に移動。

⑨ **¥740**

樽井駅 → 新今宮駅  
交通機関  
2026/02/19 17:23

My Suica での支払い

合計 **¥740**

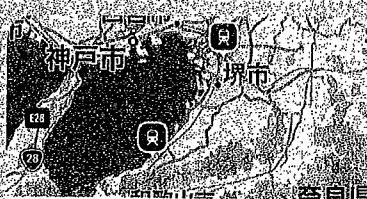

樽井駅 → 新今宮駅

店舗の場所は取引の詳細から判断されました。正確な位置情報の使用を許可すると、店舗情報を改善できるようになります。"設定"に移動。

⑩ **¥150**

新今宮駅 → JR 難波駅  
交通機関  
2026/02/19 17:37

My Suica での支払い

合計 **¥150**

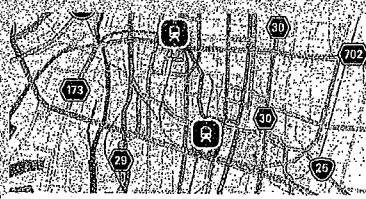

新今宮駅 → JR 難波駅

店舗の場所は取引の詳細から判断されました。正確な位置情報の使用を許可すると、店舗情報を改善できるようになります。"設定"に移動。

⑪ **領収書**

RECEIPT

購入場所: バス乗車券券: Bus: Ticket

2026年 2月20日(金) 11:16:00 1号機

大人1枚 @1300X1枚

合計 **1,300円**

(10%減) 1,300円

(0%減) 0円

※前払経理費(0%) 対象商品

お預り **1,300円**

おつり **0円**

上記金額を請収しました。

7/10/2026 A.T. 日本交通株式会社

12

領収書

WEB 1fed5c6acc-RH469-173950-0-1100  
表示日 2026年02月28日(土)

仲額忠師 様

金額 ¥77,310- (税込)  
クレジット支払:  
(消費税10%対象 ¥77,310- (税込))

航空券番号  
照会番号

但し 運賃および税金・料金等

航空券発行日 2026年02月28日(土)

上記、正に領収いたしました。



全日本空輸株式会社 All Nippon Airways Co.,Ltd  
登録番号: T1010401099027

航空券明細

WEB 1fed5c6acc-RH469-173950-0-1100  
表示日 2026年02月28日(土)

ご搭乗者名/照会番号  
ナカミネ タダシ様 (ML017R)

| 掲載日            | 便名     | 区間          | クラス | 運賃              | 運賃額等(税込) | 運賃適用基準日        |
|----------------|--------|-------------|-----|-----------------|----------|----------------|
| 2026年03月26日(木) | ANA090 | 石垣 - 東京(羽田) | 普通席 | スーパーバリュー21<br>K | ¥27,450- | 2026年02月28日(土) |
| 2026年03月28日(土) | ANA091 | 東京(羽田) - 石垣 | 普通席 | アイゼっふ           | ¥49,860- | 2026年02月28日(土) |

合計金額 ¥77,310-

23:28 13

¥327

羽田空港第1・第2ターミナル  
→ 品川駅  
交通機関  
2026/03/26 15:41

My Suica での支払い

合計 ¥327

川崎市  
羽田空港第1・第2ターミナル

23:28 14

¥2,420

品川駅 → 水戸駅  
交通機関  
2026/03/26 17:08

My Suica での支払い

合計 ¥2,420

品川駅 → 水戸駅

17 茨城交通  
茨城交通

2026年3月27日 13時12分

190円

支払い完了

詳細を閉じる

PayPay 残高 190円  
PayPay マネー 190円  
支払い合計 190円

取引番号 04942984531659071489

支払い方法 PayPay 残高  
優先順位を確認する

10:19 20

¥541

新橋駅 → 羽田空港第1・第2ターミナル  
交通機関  
2026/03/28 10:11

My Suica での支払い

合計 ¥541

新橋駅 → 羽田空港第1・第2ターミナル

15

東 特急券(車両料金)

品川 → 水戸

1,840円

品川駅(3)番(3)原  
(3)号(6)番(2)席  
の各様がみえ座をお移り下さい

自動改札利用不可  
品川駅 03月27日 13時

18

領収書 Receipt 仲額 忠師 様

領収年月日 2026-3-27 登録番号: T9011001029597  
金額 ¥4,000 税10%

上記金額確かに領収いたしました

購入商品 JR乗車券類 (30220 1枚)  
東日本旅客鉄道株式会社  
水戸駅VF4発行 40221-02

印紙税申告納付につき渋谷税務署承認済

18

領収書

宛名 仲嶺忠師 様  
 金額 ¥9,400  
 但し 宿泊代金として  
 予約注文番号 [Redacted]  
 ご利用施設 スマイルホテル水戸  
 ご利用日 2026/03/26 より1泊

表示日 2026/04/12

株式会社 一休

〒102-0094 東京都千代田区紀  
 東京ガーデンテラス紀尾井町 紀  
 102-0094, 102-0094, Chiyoda-ku,  
 Tokyo, Japan, 102-0094

登録番号: T9010401053430

本紙は電子的に保持している領収データを印刷表示したものです。

内訳

| 項目                        | 金額           |
|---------------------------|--------------|
| ご請求<br>宿泊代金               | 9,400        |
| 総額                        | 9,400        |
| 10%課税対象(※)計<br>(うち消費税Tax) | 9,400<br>854 |
| お支払い<br>クレジットカード決済        | 9,400        |
| 総額                        | 9,400        |

ご利用明細

| 宿泊日        | 人数 | 室数 |
|------------|----|----|
| 2026/03/26 | 1  | 1  |

宿泊代表者氏名

仲嶺忠師 様

19



住所:  
 Agoda International Japan株式会社  
 東京都港区  
 虎ノ門 2-6-1  
 虎ノ門ヒルズ ステーションタワー 28 階

予約番号 [Redacted]  
 支払日 March 27, 2026

領収書

| 宿泊者氏名 & 住所 |                  |
|------------|------------------|
| 名前         | TADASHI NAKAMINE |
| Eメールアドレス   | [Redacted]       |

| 記述        | 合計  |
|-----------|---|
| ホテル名      | Sotatsu Fresa Inn Shinbashi Karasumoriguchi |
| 期間        | March 27, 2026 - March 28, 2026 (泊数: 1 泊)   |
| 部屋タイプ     | Double Room Non-Smoking                     |
| 部屋数       | 1   |
| エクストラベッド数 | 0   |
| 合計お支払い金額  | JPY 21,924                                  |

中林 忠師

この領収書は自動的に作成されています。

## 活動実施報告書

- ・日時：令和8年1月6日・7日
- ・場所：福岡県
- ・活動内容：地方議会研究会主催セミナー参加  
「失敗しない議員活動」 講師：高橋伸介氏
- ・活動目的：セミナーを受講し議会議員としての資質向上を目的とする
- ・成果：2日間のセミナーを通して、議会議員の資質の向上を学ぶことが出来ました。また、近年においては生成AIを活用した調査や文書整理が効率化し、市民との対話や現場活動、情報発信の効率化や、自分一人では思いつかないアイデアや視点を得られ、発想の幅が広がることも学ぶことが出来ました。

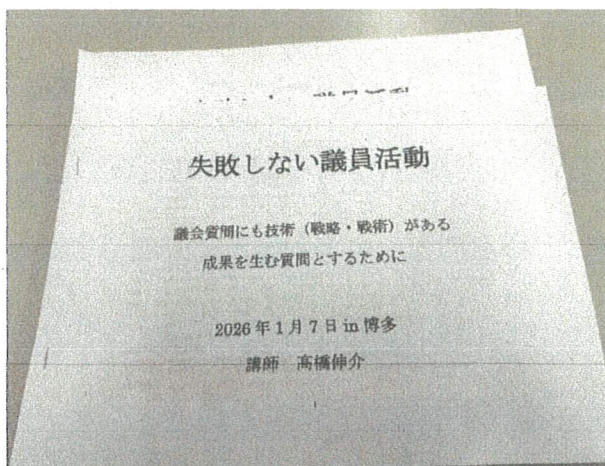
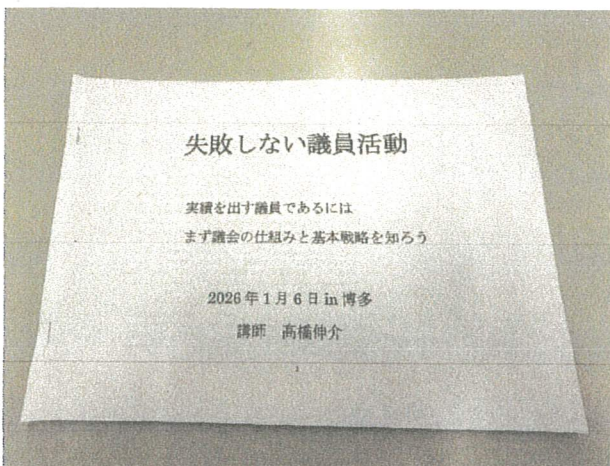
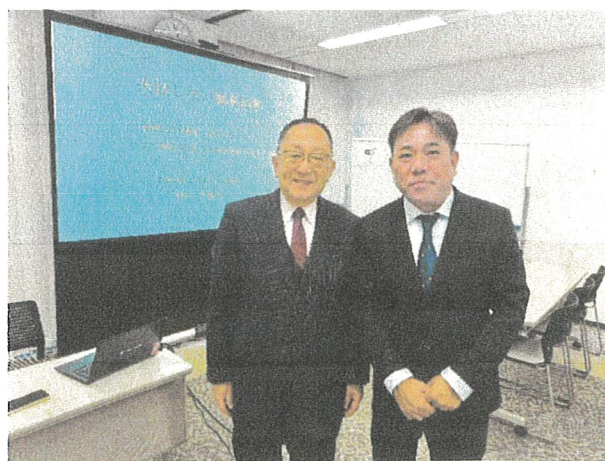
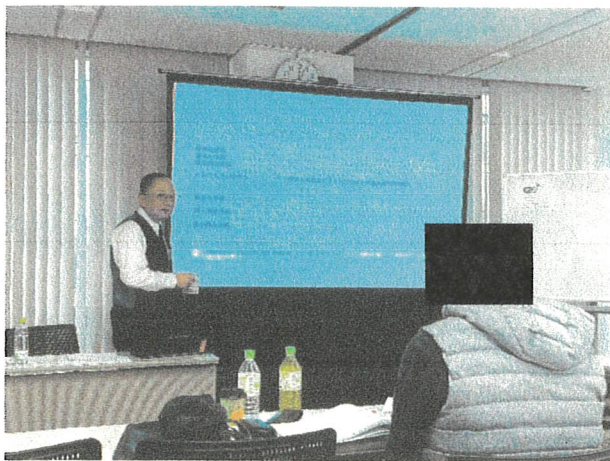



(別紙2)

領 収 書 等 貼 付 用 紙

|                       |                                   |  |                                 |
|-----------------------|-----------------------------------|--|---------------------------------|
| 整理番号                  |                                   |  |                                 |
| 項目<br>※該当する項目に<br>☑する | <input type="checkbox"/> 1: 調査研究費 | <input checked="" type="checkbox"/> 2: 研修費 | <input type="checkbox"/> 3: 広報費 |
|                       | <input type="checkbox"/> 4: 広聴費   | <input type="checkbox"/> 5: 要請・陳情          | <input type="checkbox"/> 6: 会議費 |
|                       | <input type="checkbox"/> 7: 資料作成費 | <input type="checkbox"/> 8: 資料購入費          | <input type="checkbox"/> 9: 人件費 |
|                       | <input type="checkbox"/> 10: 事務所費 |  |                                 |
| 備考<br>(按分率等)          |                                   |  |                                 |
| 支出年月日                 | 令和7年4月1日                          | ～  | 令和8年3月31日                       |

(領収書は、重ならないように貼付してください。)

①

領 収 証

2026 年 1 月 8 日

仲嶺忠師 様

★ ￥30,000

但 2026/1/8(火)18時半～高橋講師【博多】実績を出す職員になる！議会活動の“型”と“戦略”を知る実践講座  
2026/1/17(水)10時～高橋講師【博多】議会質問は“技術”で決まる成果を生む質問力 理解と設計の極意

研修会受講代として  
上記正に領収いたしました

地方議員研究会  
〒221-0042  
神奈川県横浜市神奈川区  
TEL 050-1080-9835

※領収書は、重ねないで4隅をのりづけし、必要記載事項を隠さないよう注意して下さい。

※領収書の横に領収書番号を記入して下さい。

※整理番号欄は、必要に応じて適宜使用して下さい。

②



252523614

発行日:2025年12月5日

### 領収書

上記の金額正に領収いたしました。

仲嶺忠師

様

金額 ¥56,000.-

| 内訳        | 代金      | 税率  | うち消費税  |
|-----------|---------|-----|--------|
| 航空券代・宿泊代等 | ¥56,000 | 10% | ¥5,091 |

※但し、航空券代・宿泊代等として

航空券代・宿泊代等 ¥56,000 10% ¥5,091

取り扱い番号: [REDACTED]

出発日 : 2026年1月5日

発行所 : JAL eトラベルプラザ

備考 : クレジットカード・その他のお支払い分を含む

株式会社ジャ

〒140-8698 東京都品川区  
野村不動産東玉川ビル  
JALダイナミックパッ

登録番号: T7010701014290

ナカミネ タダシ様 \*\*\*\*\*3406/JL 099

◆出発DEPARTURE ◆行先DESTINATION

石垣 ⇒ 沖縄

ISHIGAKI NAHA

◆便名FLIGHT  
JTA 610

◆搭乗口GATE ◆座席SEAT  
7 14A

◆搭乗日DATE ◆運賃種別 FARE TYPE  
1/5 OLSGIBII

◆出発時刻 DEP. TIME ◆搭乗締切時刻 Boarding Close Time  
12:25 12:15

ナカミネ タダシ様 \*\*\*\*\*3406/JL 086

◆出発DEPARTURE ◆行先DESTINATION

福岡 ⇒ 沖縄

FU KUOKA NAHA

◆便名FLIGHT  
JTA 061

◆搭乗口GATE ◆座席SEAT  
11 14K

◆搭乗日DATE ◆運賃種別 FARE TYPE  
1/7 OLSGIBII

◆出発時刻 DEP. TIME ◆搭乗締切時刻 Boarding Close Time  
15:45 15:35

ナカミネ タダシ様 \*\*\*\*\*3406/JL 036

◆乗継TRANSIT ◆行先DESTINATION

沖縄 ⇒ 福岡

NAHA FU KUOKA

◆便名FLIGHT  
JTA 054

◆搭乗口GATE ◆座席SEAT  
28 8H

◆搭乗日DATE ◆運賃種別 FARE TYPE  
1/5 OLSGIBII

◆出発時刻 DEP. TIME ◆搭乗締切時刻 Boarding Close Time  
遅延 DELAY  
14:35 14:25

ナカミネ タダシ様 \*\*\*\*\*3406/JL 018

◆乗継TRANSIT ◆行先DESTINATION

沖縄 ⇒ 石垣

NAHA ISHIGAKI

◆便名FLIGHT  
JTA 625

◆搭乗口GATE ◆座席SEAT  
27 8C

◆搭乗日DATE ◆運賃種別 FARE TYPE  
1/7 OLSGIBII

◆出発時刻 DEP. TIME ◆搭乗締切時刻 Boarding Close Time  
18:20 18:10

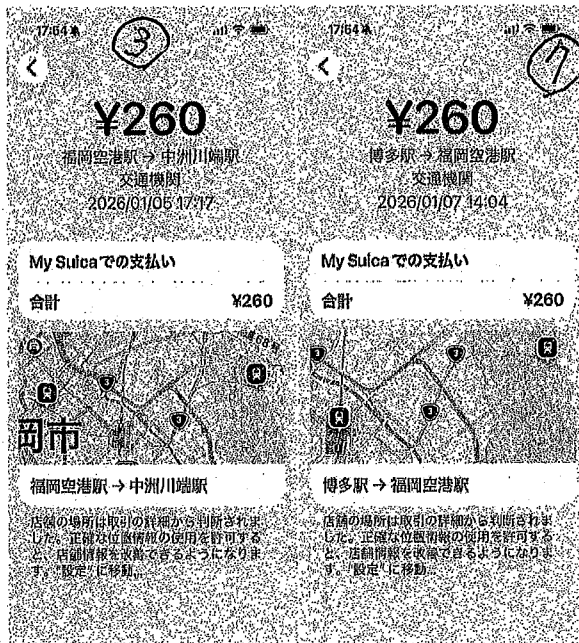

④

## 領収書

2026年01月06日 -031  
運賃 ¥910円

合計 **¥910円**  
(税率10%)  
登録番号 T3290001000604

《お支払内訳》  
現金支払 ¥910円  
車両番号 252

毎度ご乗車ありがとうございます。  
西タク無線グループ  
24時間受付配車センター  
☎(092)881-0831  
榎浜タクシー  
福岡市西区小戸4丁目19-20  
☎(092)881-0834

⑤

## 領収書

2026年01月06日 -013  
メーター運賃 ¥990円  
運賃料金計 ¥990円

合計 **¥990円**  
(税率10%)  
登録番号 T3-2900-0101-6170

ネット決済額 ¥990円  
無線番号 0126  
毎度ご乗車ありがとうございます。  
国際興業グループ  
福岡南国交通(株)  
福岡市博多区板付1-4-12  
☎無線室 471-6801

⑥

## 領収書

2026年01月07日 -002  
メーター運賃 ¥1,070円  
運賃料金計 ¥1,070円

合計 **¥1,070円**  
(税率10%)  
登録番号 T3-2900-0101-6170

ネット決済額 ¥1,070円  
無線番号 0225  
毎度ご乗車ありがとうございます。  
国際興業グループ  
福岡南国交通(株)  
福岡市博多区板付1-4-12  
☎無線室 471-6801



(別紙2)

領 収 書 等 貼 付 用 紙

|                       |  |                                   |                                 |
|-----------------------|--|-----------------------------------|---------------------------------|
| 整理番号                  |  |                                   |                                 |
| 項目<br>※該当する項目に<br>☑する | <input type="checkbox"/> 1: 調査研究費            | <input type="checkbox"/> 2: 研修費   | <input type="checkbox"/> 3: 広報費 |
|                       | <input type="checkbox"/> 4: 広聴費              | <input type="checkbox"/> 5: 要請・陳情 | <input type="checkbox"/> 6: 会議費 |
|                       | <input checked="" type="checkbox"/> 7: 資料作成費 | <input type="checkbox"/> 8: 資料購入費 | <input type="checkbox"/> 9: 人件費 |
|                       | <input type="checkbox"/> 10: 事務所費            |                                   |                                 |
| 備考<br>(按分率等)          |  |                                   |                                 |
| 支出年月日                 | 令和7年4月1日                                     | ~                                 | 令和7年3月31日                       |

(領収書は、重ならないように貼付してください。)

①

領 収 証

仲 嶺 忠 師

様 No. 25-20

金額

¥ 84000

但 ハソクン・プリンター2代目 (2000 x 7か月分)  
2025年 9月 30日 上記正に領収いたしました

内 訳

税抜金額

消費税額等(%)

コクヨ ウケ-696

沖縄県宜野湾市志真志1丁目20番105

株式会社 ソーシーア

代表取締役 下 地 美

TEL(098)917-2

登録番号: T6360001010238



※領収書は、重ねないで4隅をのりづけし、必要記載事項を隠さないよう注意して下さい。

※領収書の横に領収書番号を記入して下さい。

※整理番号欄は、必要に応じて適宜使用して下さい。

