

別記様式第2号・その1(第8条第1項関係)
議員に係る政務活動費収支報告等

令和8年3月31日

石垣市議会議長
我喜屋 隆次 様

議員名

友寄 礼三

令和7年度政務活動費収支報告について

石垣市議会政務活動費の交付に関する条例第8条第1項に基づき、別紙のとおり令和7年度政務活動費収支報告書を提出します。

記

令和7年4月分 ～ 令和8年3月分

別記様式第2号・その2(第8条第1項関係)
議員に係る政務活動費収支報告等

令和7年度政務活動費収支報告書

議員名 友寄永三

1 収入
政務活動費 300,000 円

2 支出 (単位:円)

項目	金額	備考
調査研究費	¥194,043	
研修費		
広報費		
広聴費		
要請・陳情活動費		
会議費		
資料作成費		
資料購入費	¥5,610	
人件費		
事務所費		
合計	¥199,653	

3 残額 ¥100,347 円

(注) 備考欄には、主たる支出の内訳を記載する。

活動実施報告書

・日時

令和7年11月12日(水)

・場所

東京都八王子市高尾町 TAKAO 599 MUSEUM・高尾山

・参加メンバー

我喜屋 隆次、東内原 とも子、友寄 永三、長山 家康
伊良部 和摩、登野城 このみ、高良 宗矩

・活動内容

高尾山は年間約300万人が訪れる国内有数の山岳観光地でありながら、自然環境の保全と観光利用の両立が図られている。現地では、高尾山管理事務所関係者等から説明を受け、以下の内容について調査を行った。

- ・登山道及び遊歩道の維持管理体制
- ・観光客の安全対策及び事故防止対応
- ・自然環境保全に関するルール整備
- ・混雑緩和及び動線管理
- ・外国人観光客を含めた案内表示の整備
- ・ボランティア団体や地域関係者との連携
- ・エコツーリズム及び環境学習の取組
- ・過度な開発を抑制する考え方

特に管理事務所からは、「観光客数を増やすことだけを目的とせず、自然環境を守りながら適正利用を図ることが重要」との説明があり、利用者マナーの啓発や環境負荷軽減への取組について詳細な説明を受けた。また、登山道については、舗装を最小限に抑えながらも、安全確保のため危険箇所には手すりや案内表示を設置し、自然景観との調和を意識した整備を行っているとの説明があった。

・活動目的

本視察は、本市における観光資源の持続的活用及び自然環境保全の両立に関する施策検討、とりわけ於茂登岳の整備及び利活用の方向性を検討するため、先進事例の調査を目的として実施した。特

に、高尾山における登山道整備、観光客受入体制、安全管理、自然環境保全、エコツーリズムの推進及び関係機関との連携体制等について調査を行った。

・ 成 果

高尾山は、観光振興と自然環境保全を両立させる全国的な先進事例であり、登山道整備や動線管理、案内表示の充実により、来訪者の安全確保と環境負荷軽減が図られていた。特に印象的であったのは、「自然を守ること自体が観光価値につながる」という考え方が徹底されていた点である。管理事務所からは、過度な観光開発は結果として地域資源そのものを損なう可能性があるため、自然との共生を前提とした整備を進めているとの説明があり、本市における於茂登岳整備を検討する上でも極めて参考となった。また、高尾山では単なる観光地としてではなく、「自然体験」や「環境学習」の場としての価値向上にも取り組んでおり、教育的視点を含めた地域資源活用が進められていた。於茂登岳については、現状、登山ルートや案内表示、安全対策等が十分とは言えず、観光資源としての潜在能力が十分に発揮されていない状況にある。一方で、於茂登岳は貴重な自然環境を有しており、過度な開発による環境破壊は避けなければならない。そのため、本市においては、高尾山の事例を参考にしながら、「保全を前提とした段階的整備」を進めることが重要であると考えられる。

本市への活用

- ・ 於茂登岳の段階的整備（環境配慮型）
- ・ 登山ルートの明確化及び安全対策の強化
- ・ 案内看板及び多言語表示の整備
- ・ エコツーリズムの推進
- ・ 自然環境保全ルール整備
- ・ 観光と環境学習の連携
- ・ 地域団体や関係機関との協力体制構築
- ・ 定期的な安全点検体制の整備

まとめ

本視察により、高尾山における自然環境保全と観光振興を両立させる具体的手法について、多くの知見を得ることができた。特に、管理事務所から説明を受けた「自然を守ることを前提とした適正利用」の考え方は、本市の於茂登岳整備を進める上で重要な視点であると感じた。今後は、本視察で得られた知見を踏まえ、自然環境への配慮を前提とした持続可能な観光資源活用について検討を進め、本市の観光振興及び地域活性化につなげていく必要がある。

*資料等があれば添付して下さい。



高尾山マナー講座

ムササビ・モウモウと様々な動物の音で“びんごん”のレクリエーションに出かける前に、必ずチェックしよう。

- ① 高尾山マナー講座の案内図を必ずお持ちください。
- ② 高尾山マナー講座の案内図を必ずお持ちください。
- ③ 高尾山マナー講座の案内図を必ずお持ちください。
- ④ 高尾山マナー講座の案内図を必ずお持ちください。
- ⑤ 高尾山マナー講座の案内図を必ずお持ちください。

高尾山プチ歴史講座

へーちつたんだ！ 1日のご旅行から、遊んでみよう。

- 9400年 高尾山の誕生
約4000年前から約9400年前から約1000年前まで、高尾山は海に沈んでいました。
- 744年 自然史館は、この時代から
高尾山の自然史を研究し、高尾山の歴史を明らかにしました。
- 1560年 北条氏の領土に指定を受ける
高尾山は、北条氏の領土に指定を受け、高尾山の歴史を明らかにしました。
- 1561年 高尾山に寺の建立
高尾山に寺の建立が行われ、高尾山の歴史を明らかにしました。
- 1578年 山をめぐらすには遊園が
高尾山の山をめぐらすには遊園が、高尾山の歴史を明らかにしました。
- 1591年 高尾山の山をめぐらすには遊園
高尾山の山をめぐらすには遊園が、高尾山の歴史を明らかにしました。
- 1648年 江戸幕府で手塚く保蔵
高尾山の山をめぐらすには遊園が、高尾山の歴史を明らかにしました。
- 1889年 高尾山の歴史
高尾山の山をめぐらすには遊園が、高尾山の歴史を明らかにしました。
- 1967年 日本一小さい回廊公園
高尾山の山をめぐらすには遊園が、高尾山の歴史を明らかにしました。

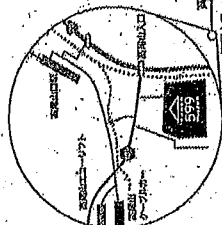

高尾山マナー講座の案内図を必ずお持ちください。

TAKAO 599 MUSEUM

施設のご案内
日本語

好奇心の入り口

599m。高尾山は、決して高い山ではありません。しかし、懐の深い、存在感の大きな山です。豊かな生態系や歴史をはじめ、どこでもか出会えない魅力が、599mの隅々にまで広がっています。

世界に誇れる素晴らしい自然を誇る TAKAO 599 MUSEUMから、新しい楽しみが広がります。高尾山は、あなたを新鮮な驚きや発見に導いた、好奇心の世界へいざなう、はじまりの山です。ようこそ、新しい高尾山へ。

TAKAO 599 MUSEUM

TEL 042-468-2774
TEL 042-468-2775
TEL 042-468-2776
TEL 042-468-2777
TEL 042-468-2778
TEL 042-468-2779
TEL 042-468-2780
TEL 042-468-2781
TEL 042-468-2782
TEL 042-468-2783
TEL 042-468-2784
TEL 042-468-2785
TEL 042-468-2786
TEL 042-468-2787
TEL 042-468-2788
TEL 042-468-2789
TEL 042-468-2790

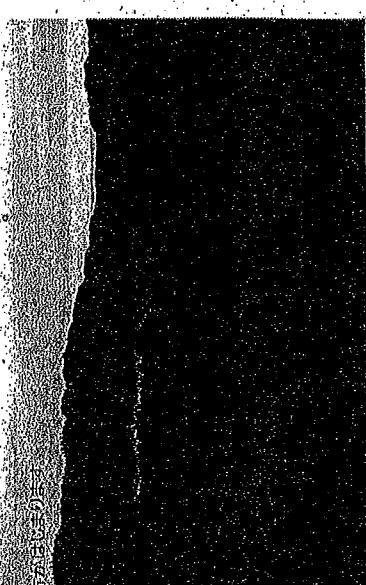

【視察報告書】尖閣諸島に関する条例制定に向けた調査

1. 視察目的

本視察は、尖閣諸島に関する条例制定を目指し、その必要性や制度設計の方向性について知見を得るため、調査を実施した。

2. 視察先

山田吉彦参議院事務所

3. 視察日程

令和7年11月12日

4. 参加者

我喜屋隆次、東内原とも子、長山家康、友寄永三、伊良部和摩、登野城このみ、高良宗矩

5. 視察内容

本視察当時、本市において尖閣諸島に関する包括的な条例は制定されていなかったことから、条例制定に向けた課題や方向性について意見交換を行った。

また、尖閣諸島の位置付けや、地方自治体として果たすべき役割について説明を受けた。

6. 所見(考察)

尖閣諸島については、安全保障の観点にとどまらず、環境保全、地域振興、教育といった多角的な視点から施策を整理する必要がある。

また、地方自治体として主体的に関与し続ける姿勢を示すことが重要であり、その基盤として条例の整備は不可欠であると考える。

7. 本市への活用

尖閣諸島に関する施策の体系化

条例制定に向けた検討の推進

市民理解の促進(教育・広報)

国・県との連携強化

8. まとめ

本視察は、尖閣諸島に関する条例制定に向けた基礎的な知見を得る機会となった。今後、

本市においても総合的な施策としての条例整備を進める必要がある。



【視察報告書】義務教育学校の取組（千葉県成田市）

1. 視察目的

本視察は、義務教育学校（小中一貫教育）の取組を調査し、本市における教育施策の充実に資することを目的として実施した。

2. 視察先

千葉県成田市

3. 視察日程

令和7年11月13日

4. 参加者

我喜屋隆次、東内原とも子、長山家康、友寄永三、伊良部和摩、登野城このみ、高良宗矩

5. 視察内容

義務教育学校における以下の取組について調査を行った。

9年間を見通したカリキュラム編成

教員間の連携体制

学力向上に向けた取組

不登校対策及び生活指導

6. 所見（考察）

義務教育学校は、小中の連携を強化することで学習の連続性を確保し、「中1ギャップ」の解消に寄与している。

また、教員間の情報共有により、児童生徒一人ひとりに応じた支援体制が構築されている点は、本市においても参考となる。

少子化が進む中で、教育資源の効率的活用という観点からも、有効な制度であると考えらる。

7. 本市への活用

小中連携の制度化

不登校対策の強化

教員間の情報共有体制の構築
教育の質向上に向けた体制整備

8. まとめ

本視察により、教育の連続性を重視した制度設計の重要性を再認識した。今後、本市においても一体的な教育体制の構築に向けた検討が必要である。



成田市議会



議会事務局 成田市花崎町760番地
電話 0476-20-1570



成田市
教育部 教育総務課



〒286-8585 成田市花崎町760番地
TEL:0476(20)1580 FAX:0476(24)4326
URL: <https://www.city.narita.chiba.jp/>
E-mail: kyosomu@city.narita.chiba.jp



成田市議会事務局

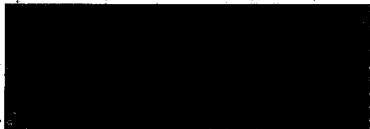

〒286-8585 千葉県成田市花崎町760
TEL 0476 (20) 1570
FAX 0476 (24) 0336
E-mail gikai@city.narita.chiba.jp



成田市教育委員会 International Airport City



教育部教育指導課



〒286-8585 千葉県成田市花崎町760番地
(成田市役所 行政棟5階)
TEL: 0476 (20) 4382
FAX: 0476 (24) 4326
Mail: kyoshido@city.narita.chiba.jp
URL: <https://www.city.narita.chiba.jp>



成田市議会事務局



〒286-8585 千葉県成田市花崎町760
TEL 0476-20-1570 FAX 0476-24-0336
<https://www.city.narita.chiba.jp>
gikai@city.narita.chiba.jp
LGWAN: gikai@city.narita.lg.jp



成田市教育委員会
教育部 教育総務課



〒286-8585 千葉県成田市花崎町760番地
TEL:0476-20-1580 FAX:0476-24-4326
<https://www.city.narita.chiba.jp>
E-mail: kyosomu@city.narita.chiba.jp



成田市教育委員会 International Airport City



教育部教育指導課



〒286-8585 千葉県成田市花崎町760番地
(成田市役所 行政棟5階)
TEL: 0476 (20) 1582
FAX: 0476 (24) 4326
Mail: kyoshido@city.narita.chiba.jp
URL: <https://www.city.narita.chiba.jp>



成田市教育委員会 International Airport City



教育部学務課

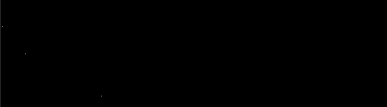

〒286-8585 千葉県成田市花崎町760番地
(成田市役所 行政棟5階)
TEL: 0476 (20) 1581
FAX: 0476 (24) 4326
Mail: gakumu@city.narita.chiba.jp
URL: <https://www.city.narita.chiba.jp>



成田市教育委員会 International Airport City



教育部教育指導課



〒286-8585 千葉県成田市花崎町760番地
(成田市役所 行政棟5階)
TEL: 0476 (20) 1582
FAX: 0476 (24) 4326
Mail: kyoshido@city.narita.chiba.jp
URL: <https://www.city.narita.chiba.jp>

(別紙1)

項目別集計表

(令和 7 年度)

項目名				
調査研究費				
番号	年月日	内容	支出額 (充当額)	備考
1	2025 11/11	渡航費 石垣→羽田	¥24210	①
2	2025 11/11	宿泊費 R&B 村八五子	¥10940 10200	②
3	2025 11/12・13	宿泊費 恵比寿サウナ	¥36677	③
4	11/2025 10	移動費 那覇→羽田 那覇→石垣	¥1400	④
5	2025 11/14	渡航費 羽田→那覇	¥29990	⑤
6	2025 11/16	渡航費 那覇→石垣	¥10200 10940	⑥
7	2025 11/17	移動費 電車	¥1846 2276	⑦
8	2026 2/18	渡航費 石垣→那覇→ ^{大分} (伊田)	¥36020	⑧
9	2026 2/18	宿泊費 LANDMARK	¥9700	⑨
10	2026 2/19	宿泊費 P10 大阪 寺町	¥8100	⑩
11	2026 2/20	渡航費 大阪→石垣	¥20710	⑪
12	2026 2/18・19	移動費 電車	¥2300 2320	⑫
13	2026 2/18	天空美術館入館料	¥1300	⑬
14	2026 2/18	宿泊税	¥200	⑭
15	2026 2/13	移動費	¥4320	⑮
16				
17				
18				
19			¥194043	
20			¥192613	
合計			¥192593	

※領収書は項目別に整理し、この集計表の番号を領収書横に記入してください。

領収書

①

WEB a654073519-00000-171601-0-1000

表示日 2026年04月23日(木)

友寄永三

様

金額	¥24,210- (税込) クレジット支払い (消費税10%対象 ¥24,210- (税込))
----	---

航空券番号	
照会番号	

但し 運賃および税金・料金等

航空券発行日 2025年10月16日(木)

上記、正に領収いたしました。

ANA | A STAR ALLIANCE MEMBER

全日本空輸株式会社 All Nippon Airways Co.,Ltd.
登録番号: T1010401099027

航空券明細

WEB a654073519-00000-171601-0-1000

表示日 2026年04月23日(木)

ご搭乗者名/照会番号

トモヨセ エイソウ様

搭乗日	便名	区間	クラス	運賃	運賃額等(税込)	運賃適用基準日
2025年11月11日(火)	ANA090	石垣 - 東京(羽田)	普通席	スーパーバリュー21 L	¥24,210-	2025年10月16日(木)

合計金額	¥24,210-
------	----------

(別紙2)

領 収 書 等 貼 付 用 紙

項 目 名

調査研究費

②

(領収書は、重ならないように貼付してください。)

No. 068795		領 収 書 RECEIPT		2025年11月11日	
トモヨセ		エイソウ		様	
¥ 10,200-		[REDACTED]		印 紙 規 則 申 告 済 納	
但し1/11泊 御宿泊代		として		扱 者 [REDACTED]	
上記金額正に領収いたしました。宿泊税		田(非課税)含む		名古屋市中区区内山3-23-5	
10% 対象税込	10,200 円	発行ホテル名及	明神町2-26-9	ワシントンホテル株式会社	
内10% 消費税	927 円	〒192-004	王子	登録番号 T3180001042070	
8% 対象税込	円	R&B	31-1515	本社住所 〒464-0075	
内8% 消費税	円			名古屋市中区区内山三丁目23番5号	

※領収書は、重ねないで4隅をのりづけし、記載事項が隠れないよう注意して下さい。

※領収書の横に項目別集計表の番号を記入して下さい。

3



2-3

住所:
Agoda International Japan株式会社
東京都渋谷区
恵比寿南1-7-8
恵比寿サウスワン8階

予約番号 [REDACTED]
支払日 November 9, 2025

領収書

宿泊者氏名 & 住所	
名前	MUNENORI TAKARA, KAZUMA IRABU, EIZO TOMOYOSE
Eメールアドレス	[REDACTED] TOMOKO HIGASHIUCHIHARA

記述	合計
ホテル名	APA Hotel Higashi Shinjuku Kabukicho Tower
期間	November 12, 2025 - November 14, 2025 (泊数: 2泊)
部屋タイプ	Single Room - Non-Smoking
部屋数	4
エクストラベッド数	0
客室合計金額	USD 955.40
エクストラベッド合計金額	USD 0.00
総合金額	USD 955.40
合計お支払い金額	¥146,708 (USD 955.40)

この領収書は自動的に作成されています。

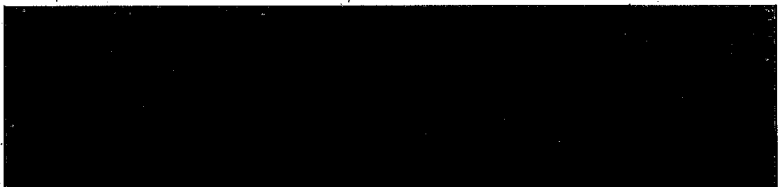

総額146,708円 ÷ 4名 = 36,677円

(別紙2)

領 収 書 等 貼 付 用 紙

項 目 名

調査研究費

(4)

(領収書は、重ならないように貼付してください。)

領収書 Receipt
收 据 영수증

坂寄永三 様

*この領収書ではご乗車できません
*凭證—收據不可乘車

*Cannot board with this receipt.
*이것은 승차권이 아닙니다

新宿高速バスターミナル →
Shinjuku ExpressWay BusTerminal

羽田空港 第1ターミナル
Haneda Airport Terminal 1

2025年 11月 14日
09:50 発
大人 1名

支払金額 : 現金

1400円

券種 : 片道乗車券 Ticket Kind : Single Journey Ticket
10%対象(税込) 登録番号T8010001061264
領収書は大切に保管してください。

東京空港交通株式会社

2025/11/14 09:15 24922 バス新宿 452 カ 発行

※領収書は、重ねないで4隅をのりづけし、記載事項が隠れないよう注意して下さい。

※領収書の横に項目別集計表の番号を記入して下さい。

(別紙2)

領 収 書 等 貼 付 用 紙

項 目 名

調査研究費

⑤

(領収書は、重ならないように貼付してください。)

領 収 書 CUSTOMER RECEIPT

反崎 水子 様

様

¥ 29,990-

【内訳】	¥ 29,990-	適用税率 (TAX RATE)	10%
	¥ 0-	適用税率 (TAX RATE)	不課税 (NON-TAXABLE)
	¥ 0-	適用税率 (TAX RATE)	非課税 (UNTAXABLE)

但し、旅客運賃・料金として上記の金額を既に受領いたしました。
In payment of passenger air fare received the above amount.

お支払方法 : クレジットカード
PAYMENT METHOD: CREDIT CARD

備考/REMARKS:



スカイマーク株式会社
Skymark Airlines Inc.

登録番号 T7010801019529
Registration No.

No. 4388545

Ref. TAL7LL

発行: 2025年11月14日

14Nov2025

印紙税申告納
付につき藤田
税務署承認済

※領収書は、重ねないで4隅をのりづけし、記載事項が隠れないよう注意して下さい。

※領収書の横に項目別集計表の番号を記入して下さい。

■ご利用便の領収書



SKYMARK AIRLINES

TAL7LL
2026年5月14日/14MAY2026

領収書
RECEIPT

宛名 RECEIVED FROM 友寄永三

様

金額 THE SUM OF ¥ 29,990 -

適用税率 Tax rate 10%

但し、旅客運賃・料金として上記の金額を正に受領いたしました。
The above amount was received with thanks as a travel fare/fee.

お支払い方法 現金・クレジットカード・その他お支払いを含みます。
PAYMENT METHOD Includes payments by cash, credit cards, and others.

スカイマーク株式会社
Skymark Airlines Inc.

登録番号 Registration No. T7010801019529

明細書
DETAILS

■お客様情報 / Passenger Information

お名前	年齢	性別
TOMOYOSE EIZO	64	男

■ご旅程 / Itinerary

日付	便名	出発地	到着地	運賃/手数料/その他	収受金額
2025/11/14	SKY517	羽田 13:05	那覇 16:05	たす得	29,990円
合計金額					29,990円

領収書

6

WEB a654073519-00000-171716-0-1000

表示日 2026年04月23日(木)

友寄永三

様

金額	¥10,940- (税込) クレジット支払い (消費税10%対象 ¥10,940- (税込))
----	---

航空券番号	
照会番号	

但し	運賃および税金・料金等
----	-------------

航空券発行日	2025年10月23日(木)
--------	----------------

上記、正に領収いたしました。

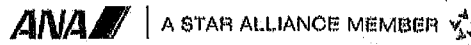

全日本空輸株式会社 All Nippon Airways Co.,Ltd.
登録番号: T1010401099027

航空券明細

WEB a654073519-00000-171716-0-1000

表示日 2026年04月23日(木)

ご搭乗者名/照会番号

トモヨセ エイゾウ様

搭乗日	便名	区間	クラス	運賃	運賃額等(税込)	運賃適用基準日
2025年11月16日(日)	ANA1781	沖縄(那覇) - 石垣	普通席	アイきっぷ	¥10,940-	2025年10月23日(木)

合計金額	¥10,940-
------	----------

← SF(電子マネー)残額履歴

7

11/12	入	高尾山口	¥10,390
	出	京王新宿	-430
11/12	入	京王八王	¥10,820
	出	高尾山口	-209
11/11	入	京王分倍	¥11,029
	出	京王八王	-230
11/11	*入	武蔵小杉	¥11,259
	出	分倍河原	-406
11/11	入	田園調布	¥11,665
	出	東急小杉	-140
11/11	入	多摩川	¥11,805
	出	田園調布	-140
11/11	入	東急目黒	¥11,945
	出	多摩川	-227
11/11	入	品川	¥12,172
	出	目黒	-167
11/11	入	KQ羽1・2	¥12,339
	出	京急品川	-327
11/11	現金		¥12,666

¥2276

~~¥1846~~

8



Web 234e9115053af252e69b610b0d07f3d1
2026年04月27日 12:10発行

領収書

下記の金額正に領収いたしました。

様

友寄 礼三

金額 36,020円 (税込み)

但し	運賃・料金として
航空券/料金券番号	[REDACTED]
航空券/料金券発行日	2026年2月9日
発行所	日本航空
備考	現金・クレジットカード・その他のお支払い分を含みます

消費税率：10%

この領収書は電子で発行しました。

日本航空株式会社

登録番号 T7010701007666

ご利用旅程・運賃・料金明細

トモヨセ エイゾウ 様

2026年2月18日 (水)

運賃：セイバー乗継

○ 08:55 石垣

クラス：普通席

|

便名：JTA600

○ 09:55 沖縄(那覇)

36,020 円

2026年2月18日 (水)

運賃：セイバー乗継

○ 11:55 沖縄(那覇)

クラス：普通席

|

便名：JAL2084

○ 13:45 大阪(伊丹)

※ご搭乗済みの区間は表示されていない場合がございます。

合計金額

36,020円

(別紙2)

領 収 書 等 貼 付 用 紙

項 目 名

調査研究費

⑨

(領収書は、重ならないように貼付してください。)

※ご注意※

「オンライン決済 または クーポン決済」と表示されている場合、
宿泊料の領収書はお申込みのご予約サイトより発行されます。
本領収書は宿泊税分のみとなります。

HOTEL
LANDMARK
UMEDA

〒530-0012 大阪市北区芝田 2-3-22
TEL: 06-6375-8111 / FAX: 06-6375-8080
URL: <http://hotel-landmarkumeda.jp>

領収書

ともよせ えいぞう 様

[403]

2026/02/18 (水) 15:32:53 CL:13 担:0006

51 宿泊料金×1 ¥9,900

小 計 ¥9,900
(内消費税 ¥881)
(内10%消費税 ¥881)
(内宿泊税 ¥200)

合 計 ¥9,900
(10%対象額 ¥9,700)

9012 前受金(2号機) ¥200
9657 オンライン決済(じゃらん) ¥9,700
8000 差額 ¥0

* 軽減税率 8%対象商品

NO : 0243418
TB120002049272

¥2000円は宿泊税 ⑭

※領収書は、重ねないで4隅をのりづけし、記載事項が隠れないよう注意して下さい。

※領収書の横に項目別集計表の番号を記入して下さい。

10

領収書兼利用明細書

長山 家康 様

領収金額			¥48,600
宿泊代			¥47,400
*宿泊税			¥1,200
小計			¥48,600
10%対象	¥47,400	内消費税	¥4,309
宿泊税	¥1,200		
合計			¥48,600

*課税対象外

クレジットカード ¥48,600

宿泊期間: 2026/02/19 - 2026/02/20

アパホテル&リゾート <大阪なんば駅前タワー>

TEL:0570-010-711

アパサービス株式会社

登録番号: F7010401047434

取引番号: 260216008931-000 001

2026/02/16

【ご宿泊者名】

- (1部屋目)スタンダードルーム (1名利用) 全室禁煙【眺望なし】 ナガヤマ イエヤス 様
- (2部屋目)スタンダードルーム (1名利用) 全室禁煙【眺望なし】 トモヨセ エイゾウ 様
- (3部屋目)スタンダードルーム (1名利用) 全室禁煙【眺望なし】 ヒガシウチハラ トモコ 様
- (4部屋目)スタンダードルーム (1名利用) 全室禁煙【眺望なし】 トノシロ コノミ 様
- (5部屋目)スタンダードルーム (1名利用) 全室禁煙【眺望なし】 イラブ カズマ 様
- (6部屋目)スタンダードルーム (1名利用) 全室禁煙【眺望なし】 シンザト ユウキ 様

$$48600 \div 6 = 8100$$

領収書
RECEIPT

下記、正に領収いたしました。
This is to certify that Peach Aviation has received the following.

宛名 友寄永三
RECEIVED FROM

金額 ¥20,710 (税込) inc
THE SUM OF

明細 2026/02/09 クレジット支払 ¥20,710
FORM OF PAYMENT Credit Card Payment

但し 運賃及び料金・税金等として
IN PAYMENT OF (ただし、上記領収書には一部の保険料が含まれていない場合があります。含まれていない保険料の領収書をご入用の場合は、保険会社までご連絡ください。また、保険会社の連絡先は保険契約手続き完了後に届くメールをご覧ください。)
INCLUDING FARE, APPLICABLE CHARGES, TAXES, AND OTHER FEES
(However, the amount in the receipt may not include some insurance fee. For the receipt of insurance which is not included in the above amount, please contact to the insurance company. For the contact information, please refer to a thank-you mail from the insurance company.)

予約番号 [REDACTED]
BOOKING REFERENCE

予約日時 2026/02/09 (Mon)
BOOKING DATE 15:35

備考
Remarks

金額 ¥20,710 (税込) inc
THE SUM OF

消費税対象(10%) ¥20,710
Subject to consumption tax(10%)
うち、消費税 ¥1,882
tax



搭乗証明書
BOARDING CERTIFICATE

表示日 2026/4/23
DATE OF DISPLAY

下記便に搭乗いたしましたことを証明いたします。
This is to certify that the following boarded flight information is true and correct.

▶ お名前
NAME TOMOYOSE EIZO

▶ 予約番号
BOOKING REFERENCE [REDACTED]

▶ 日付
DATE 2026年02月20日
February 20, 2026

▶ 便名
FLIGHT NO. MM473

▶ 区間
PORTION 大阪（関西） - 石垣
Osaka (Kansai) - Ishigaki

Peach Aviation 株式会社
Peach Aviation Limited

※ 本紙は電子的に保持している領収データを画面表示したものです
※ This is an electronic display of receipt data.

払戻証明書
Refund certificate

▶ 金額 ¥0 (税込) inc
THE SUM OF
消費税対象(10%) ¥0
Subject to consumption tax(10%)
うち、消費税 ¥0
tax

※ 本紙は電子的に保持している領収データを画面表示したものです
※ This is an electronic display of receipt data.

Peach Aviation株式会社
Peach Aviation Limited
(事業者番号:T7120101047384)

← SF(電子マネー)残額履歴

12

02/19	入	JW新今宮	¥6,946
	出	JWJR難波	-150
02/19	入	SU橿井	¥7,096
	出	SU新今宮	-740
02/19	入	JWJR難波	¥7,836
	出	JW和砂川	-750
02/19	入	JW大阪	¥8,586
	出	JWJR難波	-240
02/18	入	SU壺池	¥8,826
	窓	SU福田	-240
02/18	入	SU空港	¥9,066
	出	SU壺池	-200

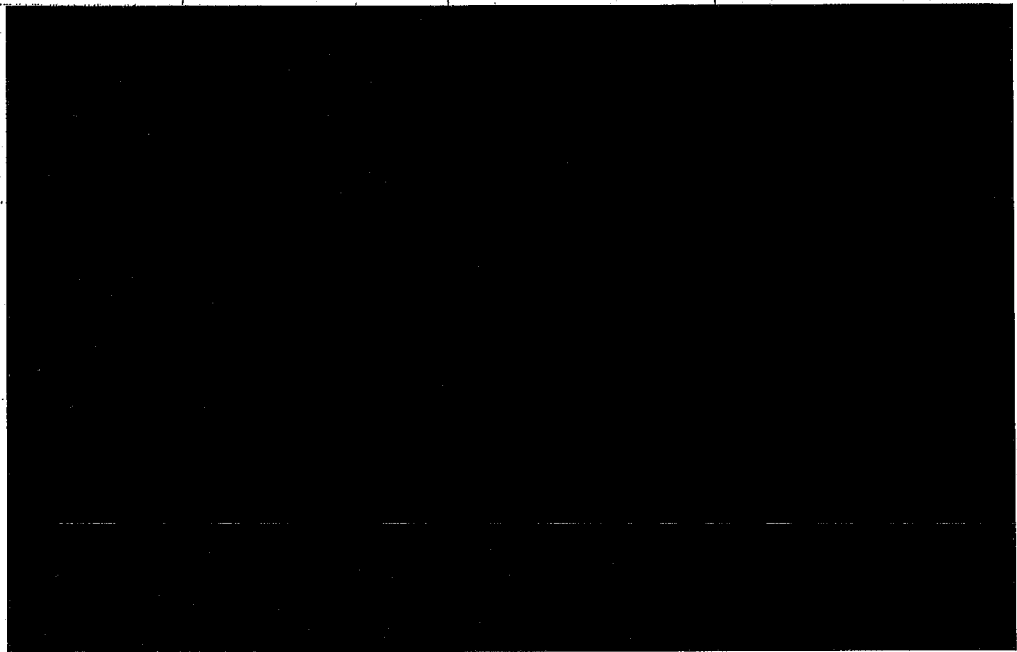

(別紙2)

領収書等貼付用紙

項目名

調査研究費

⑬

(領収書は、重ならないように貼付してください。)

2026/02/18 18:01:04

SPKISSUI HOUSE PRESENTS *Kinutani*
絹谷幸二 天空美術館
Koji Kinutani Tenku Art Museum

会員登録

友寄永三 様

合計	¥1,300
(10%対象額)	¥1,300
(10%消費税額)	¥118
現金	¥1,500
お釣	¥200

上記日に領収いたしました。

但し、入館料 として。

〒531-0076
大阪市北区大淀中1-1-30
梅田スカイビルタワーウエスト27F
絹谷幸二 天空美術館
(TEL: 06-8440-3760)

積水ハウス株式会社
登録番号 T8120001059662
I 3 6 C K F T D I X V G 2 N
印刷: 2026/02/18 18:01:10

※領収書は、重ねないで4隅をのりづけし、記載事項が隠れないよう注意して下さい。

※領収書の横に項目別集計表の番号を記入して下さい。

(別紙2)

領 収 書 等 貼 付 用 紙

項 目 名

調査研究費 (14)

(領収書は、重ならないように貼付してください。)

HOTEL
LANDMARK
UMEDA

- お客様のプランは、C/O 時間が AM9:00 までです。
 お客様のプランは、C/O 時間が AM11:00 までです。

お部屋番号
ROOM NO.

403

お名前
NAME

トモセ 様

室料
RATE

¥ 200

お預り金
DEPOSIT

CA・CP・CC・SC
¥ 200

ご出発日
DEPT.

2,19

※防犯上の理由から、外出の際は鍵をフロントへお預けくださいませ。

- For security reasons, please leave your keys at reception when leaving the property.
- Staff will not enter your room. Please rest assured.

※領収書は、重ねないで4隅をのりづけし、記載事項が隠れないよう注意して下さい。

※領収書の横に項目別集計表の番号を記入して下さい。

(別紙1)

項目別集計表

(令和 7 年度)

項目名				
資料購入費 ①				
番号	年月日	内容	支出額 (充当額)	備考
1	2025 12/17	書籍 花の大陸	¥1980	①
2	2025 1/15	書籍 沖縄保平の矜持	¥1650	②
3	2026 3/2	書籍 天竺の歴史と 日本の経緯	¥1980	③
4				
5				
6				
7				
8				
9				
10				
11				
12				
13				
14				
15				
16				
17				
18				
19				
20			¥5610	
合計			¥3630	

※領収書は項目別に整理し、この集計表の番号を領収書横に記入してください。

(別紙2)

領 収 書 等 貼 付 用 紙

項 目 名
資料購入費 ①

(領収書は、重ならないように貼付してください。)



タウンバル やまだ
TOWN BAR YAMADA

沖縄県石垣市大川204番地
(有)山田書店
電話0980(82)2511

有限会社 山田書店
登録番号：T9360002021090

お買上ありがとうございます。
営業時間09:00~20:00※土10:00~

店No: 0002 レジNo: 0002
2025年12月17日(水) 11時24分

領収証

長寿水三 様

合計	¥1,980
(税率10%対象)	1,980
(税率 8%対象)	0
(内消費税等10%)	180
(内消費税等 8%)	0
(非課税対象)	0

但し 書籍代として

売上レシートNo. 020162811
上記正に
領収いたしました

印紙

タウンバルやまだ
沖縄県石垣市大川204
0980-82-2511

<保管上のお願ひ>
内側に折って保管して下さい

レシートNo:020162812
扱:004 伸地

※領収書は、重ねないで4隅をのり付けして貼付してください。

※領収書の横に項目別集計表の番号を記入して下さい。



領収書

発行日 : 2026年05月11日

友寄 永三様

但し : クレジットカードにてお支払い

利用明細

注文番号 : [REDACTED] 注文日 : 2025/04/24 発送日 : 2025/05/09

商品明細

商品コード	商品名	数量	単価(税込)	金額(税込)
9784109102933	沖縄保守の矜持	1	1,650	1,650

合計金額(税込・10%) 1,650

消費税額(10%) 150

支払額 1,650

楽天グループ株式会社 プ

〒158-0094 東京都世田谷区玉川1-1
楽天クリムゾンハウス
TEL:050-5213-0831
e-mail:info@books.rakuten.co.jp
登録番号:T9010701020592



花の大大陸

- La Florida -

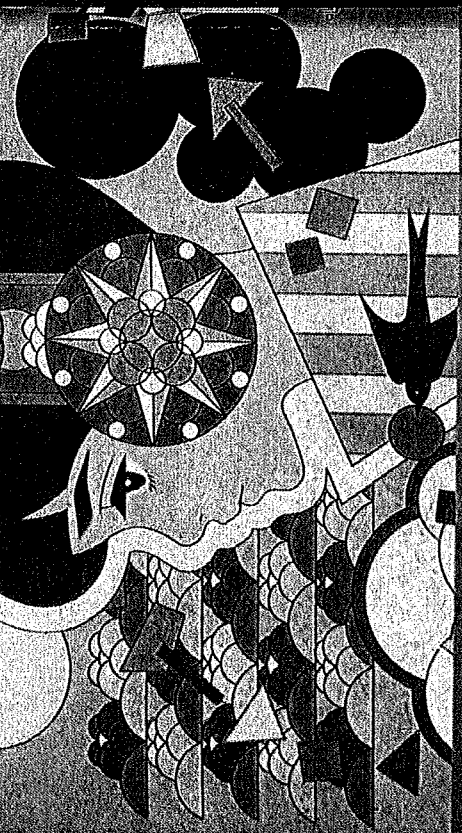

物語止まらな

この小説を読んで思い出し、
この島の空がどんなに青く、
星の輝がどんなに輝く、
月の光がどんなに明るいか。
目を浴びたコングリートの
騒音がどんざらしがあり、
古い芸能や信仰が息づいて、
日に焼けた笑顔と、歌が
生きている。

それだけ、世界に翻弄されているということ。

2038年

石原 燃 (制作家・小説家)

沖繩保守 の矜持

翁長政俊回顧録

Masatoshi Onaga

翁長政俊



翁長政俊さん
こそ沖繩保守
を體現する
政治家です

(菅義偉元首相)



新潮社
1998年

3

領収書

注文日 2026年3月2日 注文# [REDACTED]

お届け先
友寄 永三
[REDACTED]

支払い方法
VISA [REDACTED]

注文概要
商品の小計: ¥1,980
配送料・手数料: ¥0
注文合計: ¥1,980
ご請求額: ¥1,980

3月12日にお届け済み



アメリカ帝国の衰亡と日本の窮地
販売: Amazon.co.jp
返品期間: 2026年4月10日まで
¥1,980