

石垣市の財政

平成21年3月末現在

石垣市の財政

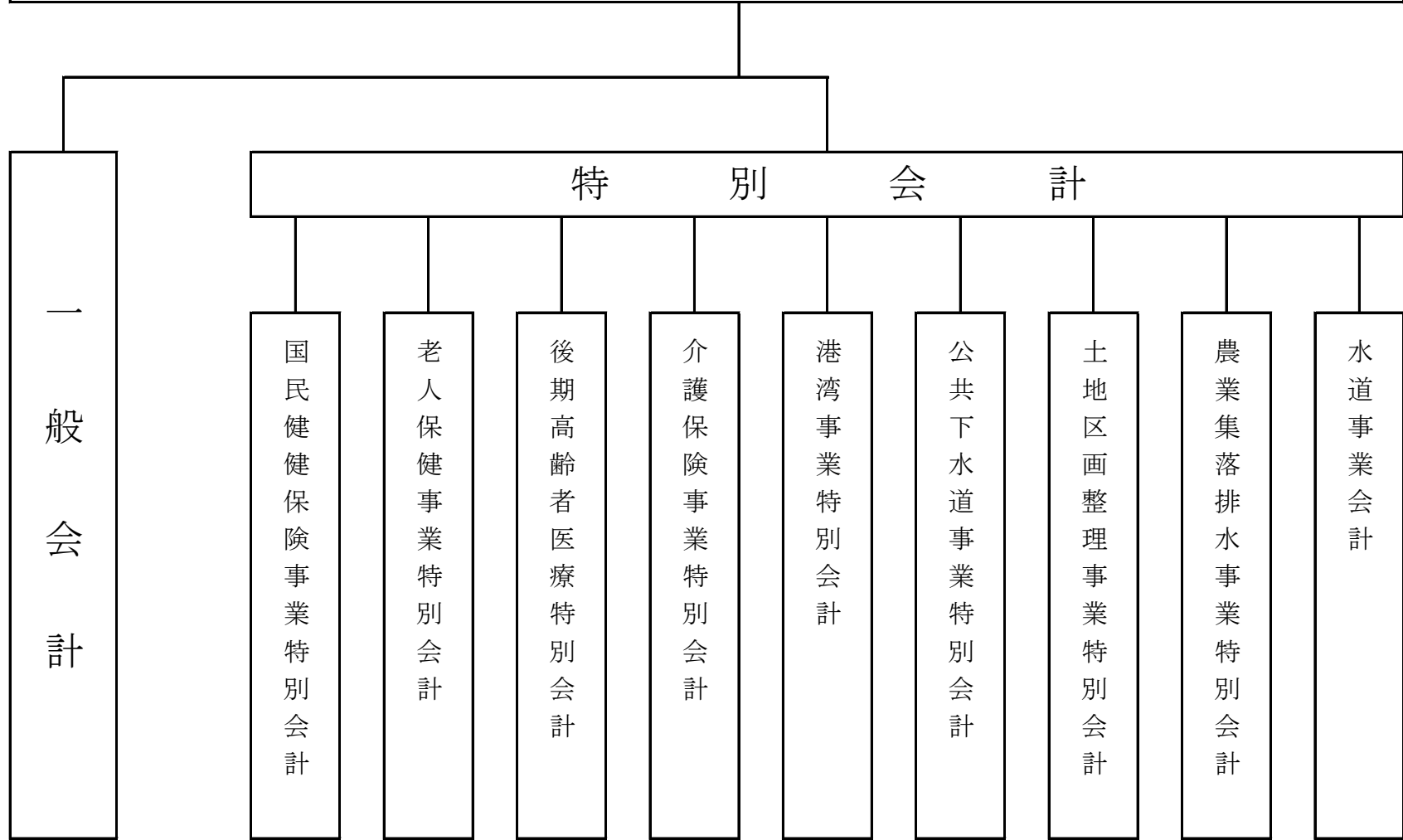

平成20年度 石垣市一般会計歳入歳出予算執行状況

平成21年3月末現在
(単位：千円、%)

歳 入							歳 出				
款	予算現額	調定額	収入済額	未収入額	予算執行率	調定執行率	款	予算現額	支出済額	残 額	執行率
1. 市 税	4,205,085	4,994,545	4,312,873	681,672	102.6	86.4	1. 議 会 費	225,661	223,538	2,123	99.1
2. 地 方 譲 与 税	407,302	410,677	410,677		100.8	100.0	2. 総 務 費	3,078,490	2,199,398	879,092	71.4
3. 利 子 割 交 付 金	12,842	12,187	12,187		94.9	100.0	3. 民 生 費	5,694,186	5,589,519	104,667	98.2
4. 配 当 割 交 付 金	2,471	2,404	2,404		97.3	100.0	4. 衛 生 費	1,675,399	1,601,933	73,466	95.6
5. 株 式 等 譲 渡 所 得 割 交 付 金	1,711	1,119	1,119		65.4	100.0	5. 労 働 費	11,051	11,013	38	99.7
6. 地 方 消 費 税 交 付 金	346,840	346,802	346,802		100.0	100.0	6. 農 林 水 産 業 費	2,330,800	2,119,568	211,232	90.9
7. ゴルフ場利用税交付金	1				0.0	0.0	7. 商 工 費	242,491	211,929	30,562	87.4
8. 自動車取得税交付金	56,731	56,322	56,322		99.3	100.0	8. 土 木 費	1,980,140	1,413,720	566,420	71.4
9. 国有提供施設等所在市町村助成交付金	200	200	200		100.0	100.0	9. 消 防 費	451,109	438,186	12,923	97.1
10. 地方特例交付金	46,977	46,977	46,977		100.0	100.0	10. 教 育 費	2,700,663	2,042,204	658,459	75.6
11. 地 方 交 付 税	6,719,571	6,719,571	6,719,571		100.0	100.0	11. 災 害 復 旧 費	6,433	5,607	826	87.2
12. 交通安全対策特別交付金	5,100	5,009	5,009		98.2	100.0	12. 公 債 費	2,702,747	2,630,542	72,205	97.3
13. 分担金及び負担金	191,252	323,907	181,557	142,349	94.9	56.1	13. 諸 支 出 金	2		2	0.0
14. 使用料及び手数料	343,229	338,625	323,993	14,632	94.4	95.7	14. 予 備 費	17,365		17,365	0.0
15. 国 庫 支 出 金	3,985,494	2,307,935	2,307,935		57.9	100.0					
16. 県 支 出 金	2,432,578	2,265,693	2,226,563	39,130	91.5	98.3					
17. 財 産 収 入	134,250	652,069	130,224	521,845	97.0	20.0					
18. 寄 附 金	11,083	9,665	9,665		87.2	100.0					
19. 繰 入 金	129,114	129,154	129,154		100.0	100.0					
20. 繰 越 金	349,762	349,762	349,762		100.0	100.0					
21. 諸 収 入	171,133	204,921	176,928	27,992	103.4	86.3					
22. 市 債	1,563,811	969,834	969,834		62.0	100.0					
歳入合計	21,116,537	20,147,378	18,719,758	1,427,620	88.6	92.9	歳出合計	21,116,537	18,487,155	2,629,382	87.54

平成20年度 石垣市各会計別歳入歳出予算執行状況

平成21年3月末現在
(単位：千円、%)

歳 入						会 計	歳 出			
予算現額	調定額	収入済額	未収入額	予算執行率	調定執行率		予算現額	支出済額	残 額	執行率
21,116,537	20,147,378	18,719,758	1,427,620	88.6	92.9	一 般 会 計	21,116,537	18,487,155	2,629,382	87.5
6,700,165	5,923,835	5,477,273	446,562	81.7	92.5	国 民 健 康 保 険 事 業 計 特 別 会 計	6,700,165	6,480,863	219,302	96.7
578,793	501,511	499,682	1,829	86.3	99.6	老 人 保 健 事 業 計 特 別 会 計	578,793	486,631	92,162	84.1
935,604	845,032	558,552	286,480	59.7	66.1	港 湾 別 事 業 計 特 別 会 計	935,604	896,825	38,779	95.9
893,697	877,386	832,000	45,386	93.1	94.8	公 共 下 水 道 事 業 計 特 別 会 計	893,697	830,010	63,687	92.9
167,756	137,855	58,855	79,000	35.1	42.7	土 地 区 画 整 理 事 業 計 特 別 会 計	167,756	131,002	36,754	78.1
2,844,035	2,911,041	2,853,418	57,623	100.3	98.0	介 護 保 険 事 業 計 特 別 会 計	2,844,035	2,821,615	22,420	99.2
441,894	398,066	376,942	21,124	85.3	94.7	農 業 集 落 排 水 事 業 計 特 別 会 計	441,894	393,745	48,149	89.1
282,182	226,453	232,810	△ 6,357	82.5	102.8	後 期 高 齢 者 医 療 特 別 会 計	282,182	222,561	59,621	78.9
33,960,663	31,968,557	29,609,290	2,359,267	87.2	92.6	計	33,960,663	30,750,407	3,210,256	90.5

平成20年度 予算の補正の状況 一般会計《歳入》

(単位:千円、%)

区 分			明許繰越	当初予算額								合 計		
					6月10日補正	7月28日補正	9月9日補正	12月9日補正	3月3日補正	3月11日補正	3月31日専決	予算現在額	構成比	
1	市税	自		4,222,212				22,568	△ 39,695			4,205,085	19.4	
2	地方譲与税	依		442,271				△ 5,700	△ 29,269			407,302	1.9	
3	利子割交付金	依		11,099					1,743			12,842	0.1	
4	配当割交付金	依		8,597					△ 6,126			2,471	0.0	
5	株式譲渡所得割交付金	依		3,357					△ 1,646			1,711	0.0	
6	地方消費税交付金	依		345,652					1,188			346,840	1.6	
7	ゴルフ場利用税交付金	依		1								1	0.0	
8	自動車取得税交付金	依		58,195					△ 1,464			56,731	0.3	
9	国有提供施設等所在 市町村助成交付金	依		200								200	0.0	
10	地方特例交付金	依		41,201				5,776				46,977	0.2	
11	地方交付税	依		6,234,828			460,035	10,588			14,120	6,719,571	31.0	
12	交通安全対策 特別交付金	依		5,100								5,100	0.0	
13	分担金及び負担金	自		191,343			215	227	△ 533			191,252	0.9	
14	使用料及び手数料	自		340,277			△ 648	4,630	△ 1,030			343,229	1.6	
15	国庫支出金	依	226,976	2,764,902			6,736	131,235	266,579	816,042		4,212,470	19.4	
16	県支出金	依	91,366	2,390,685			84,502	7,316	△ 49,925			2,523,944	11.6	
17	財産収入	自		127,593			6,282	375				134,250	0.6	
18	寄付金	自		1,003			2,000	1,520	6,560			11,083	0.1	
19	繰入金	自		304,973								129,114	0.6	
20	繰越金	自	23,979	1			349,761					373,741	1.7	
21	諸収入	自	4,680	178,604			11,628	3,578	△ 22,677			175,813	0.8	
22	市債	依	231,900	1,482,906			25,305	97,500	△ 49,400		7,500	1,795,711	8.3	
合 計			578,901	19,155,000			14,962	754,995	279,613	74,305	816,042	21,620	21,695,438	100.0

※自は自主財源 依は依存財源

平成20年度 予算の補正の状況 一般会計《歳出》

(単位:千円、%)

区 分	明許繰越	当初予算額								合 計	
			6月10日補正	7月28日補正	9月9日補正	12月9日補正	3月3日補正	3月11日補正	3月31日先決	予算現在額	構成比
1 議 会 費		227,432			△ 2	△ 523	△ 1,246			225,661	1.0
2 総 務 費	80,000	1,797,839			460,487	18,626	8,344	771,414	21,620	3,158,330	14.6
3 民 生 費		5,494,215			169,161	12,191	△ 35,198	44,628		5,684,997	26.2
4 衛 生 費		1,610,687			△ 474	29,726	35,460			1,675,399	7.7
5 労 働 費		11,084					△ 33			11,051	0.1
6 農 林 水 産 費	106,172	2,167,680			102,398	22,560	37,837			2,436,647	11.2
7 商 工 費		245,321		14,962	△ 44,425	1,581	25,052			242,491	1.1
8 土 木 費	154,986	1,936,432			115,533	△ 27,628	△ 47,158			2,132,165	9.8
9 消 防 費		435,288			△ 1,093	8,314	8,600			451,109	2.1
10 教 育 費	237,743	2,496,267			△ 46,590	208,001	42,985			2,938,406	13.5
11 災 害 復 旧 費		6				6,765	△ 338			6,433	0.0
12 公 債 費		2,702,747								2,702,747	12.5
13 諸 支 出 金		2								2	0.0
14 予 備 費		30,000								30,000	0.1
合 計	578,901	19,155,000	0	14,962	754,995	279,613	74,305	816,042	21,620	21,695,438	100.0

平成20年度 予算の補正の状況 特別会計

(単位:千円、%)

区 分	明許繰越	当初予算額	補 正 予 算 額							合 計	
			6月10日補正	7月28日補正	9月9日補正	12月9日補正	3月3日補正	3月11日補正	3月31日先決	予算現在額	構成比
国民健康保険事業	0	5,732,539	945,298	0	54,033	3,615	△ 35,320	0	0	6,700,165	51.4
公共下水道事業	64,890	905,693	0	0	11,898	354	△ 24,248	0	0	958,587	7.4
港湾事業	51,002	899,396	0	0	9,822	10,038	16,348	0	△ 100	986,506	7.6
土地区画整理事業	80,193	180,423	0	0	△ 2,306	△ 8,504	△ 1,857	0	0	247,949	1.9
老人保健事業	0	412,773	144,994	0	21,026	0	0	0	0	578,793	4.4
介護保険事業	0	2,671,822	0	0	18,280	△ 2,898	138,758	18,073	0	2,844,035	21.8
農業集落排水事業	0	411,778	0	0	29,282	1,052	△ 218	0	0	441,894	3.4
後期高齢者医療	0	281,179	0	0	354	7,637	△ 6,988	0	0	282,182	2.2
合 計	196,085	11,495,603	1,090,292	0	142,389	11,294	86,475	18,073	△ 100	13,040,111	100.0

公営企業の経理概況

上水道事業の経理状況(簡易水道含)

1. 事業の概要

平成21年3月末現在

項目	19年度	20年度	比較	伸率
給水量 ^m	7,169,417	7,174,034	4,617	0.1%
有収水量 ^m	7,170,990	7,164,374	△ 6,616	△ 0.1%
有収率 [%]	99.97	100.01	0.04	0.0%
給水栓数 ^栓	273,040	278,516	5,476	2.0%
水道料金調定額 ^{千円}	1,350,089	1,346,532	△ 3,557	△ 0.3%
企業債現在高 ^{千円}	10,093,325	9,367,410	△ 725,915	△ 7.2%

※水道料金調定額は税抜き金額

2. 予算執行状況

平成21年3月末現在

区分		予算額 ^{千円}	執行額 ^{千円}	執行率 [%]
収入	収益的	1,506,854	1,549,645	102.8
	資本的	597,887	563,200	94.2
支出	収益的	1,506,854	1,359,987	90.3
	資本的	1,552,538	1,437,620	92.6

(税込額)

平成20年度住民負担の状況

(1)市税の状況

(平成21年3月31日現在)

- ・ 人口(登録人口) 47,833 人
- ・ 世帯数(登録数) 21,069 世帯

(単位:円)

税 目	調 定 額	1人当たり	1世帯当たり
市 民 税	1,749,797,914	36,581	83,051
固 定 資 産 税	2,159,709,100	45,151	102,506
軽 自 動 車 税	111,375,100	2,328	5,286
市 た ば こ 税	258,290,455	5,400	12,259
特 別 保 有 税	0	0	0
そ の 他	1,149,588	24	55
合 計	4,280,322,157	89,485	203,157

(2)国民健康保険税の状況

(平成21年3月31日現在)

【医療分】(従来)の国民健康保険分)

被保険者数	<u>20,188</u> 人
被保険者世帯数	<u>10,042</u> 世帯
国保税調定額	<u>862,908,391</u> 円
被保険者1人当たり国民健康保険税額(年額)	<u>42,744</u> 円
被保険者1世帯当たり国民健康保険税額(年額)	<u>85,930</u> 円

【介護分】(従来)の国民健康保険分)

被保険者数	<u>7,387</u> 人
被保険者世帯数	<u>4,718</u> 世帯
国保税調定額	<u>114,644,373</u> 円
被保険者1人当たり国民健康保険税額(年額)	<u>15,520</u> 円
被保険者1世帯当たり国民健康保険税額(年額)	<u>24,299</u> 円

【支援分】(従来)の国民健康保険分)

被保険者数	<u>20,188</u> 人
被保険者世帯数	<u>10,042</u> 世帯
国保税調定額	<u>222,830,312</u> 円
被保険者1人当たり国民健康保険税額(年額)	<u>11,038</u> 円
被保険者1世帯当たり国民健康保険税額(年額)	<u>22,190</u> 円

※ 医療分・介護分・支援分ともに、3月末日届出分を含む

1. 公有財産

財産に関する調書

(1) 土地および建物

区 分	土 地 (地積)			建 物									
	20年9月末 現在高 (㎡)	増 減 (㎡)	21年3月末 現在高 (㎡)	木 造			非 木 造			計 (延面積)			
				20年9月末 現在高 (㎡)	増 減 (㎡)	21年3月末 現在高 (㎡)	20年9月末 現在高 (㎡)	増 減 (㎡)	21年3月末 現在高 (㎡)	20年9月末 現在高 (㎡)	増 減 (㎡)	21年3月末 現在高 (㎡)	
本 庁 舎	10,800.00	0.00	10,800.00	0.00	0.00	0.00	14,938.16	0.00	14,938.16	14,938.16	0.00	14,938.16	
そ の 他 の 機 関	消防施設	5,635.18	0.00	5,635.18	0.00	0.00	0.00	1,391.84	0.00	1,391.84	1,391.84	0.00	1,391.84
	その他の施設	108,214.23	0.00	107,264.23	20.72	0.00	20.72	14,306.19	0.00	14,306.19	14,326.91	0.00	14,326.91
公 共 用 財 産	学 校	485,066.51	4,740.49	489,807.00	0.00	0.00	0.00	65,222.40	660.48	96,977.00	96,316.52	660.48	96,977.00
	公営住宅	49,588.27	0.00	49,588.27	0.00	0.00	0.00	117,748.21	0.00	117,748.21	117,748.21	0.00	117,748.21
	公 園	319,885.84	0.00	319,885.84	0.00	0.00	0.00	37,090.28	0.00	37,090.28	31,505.28	0.00	25,920.28
	その他の施設	1,253,599.04	0.00	1,253,599.04	684.12	0.00	684.12	42,106.39	19.24	42,125.63	42,790.51	19.24	42,809.75
山 林	85,964,850.00	0.00	85,964,850.00										
普 通 財 産	29,642,546.03	▲ 8,762.73	29,633,783.30										
合 計	117,840,185.10	▲ 4,022.24	117,835,212.86	704.84	0.00	704.84	292,803.47	679.72	324,577.31	319,017.43	679.72	314,112.15	

(2) 山 林

土地の権利 の区分	面 積			立 木 の 推 定 蓄 積 量		
	20年9月末現在高 (㎡)	増 減 高 (㎡)	21年3月末現在高 (㎡)	20年9月末現在高 (㎡)	増 減 高 (㎡)	21年3月末現在高 (㎡)
市 有 林	54,981,804.55		54,981,804.55	456,945.48	688,560.87	1,145,506.35
分 収 林	2,222,297.45		2,222,297.45	24,060.85		24,060.85
学 校 林	210,748.00		210,748.00	2,547.34		2,547.34
保 安 林	28,550,000.00		28,550,000.00	217,967.62	8,052.84	226,020.46
計	85,964,850.00		85,964,850.00	701,521.29	696,613.71	1,398,135.00

(3) 有 価 証 券

区 分	20年9月末現在	増 減 高	21年3月末現在
株 券	160,523	10,000	170,523
計	160,523	10,000	170,523

(4) 出資による権利

(単位:千円)

区 分	20年9月末現在	増 減 高	21年3月末現在
沖縄県農業信用基金協会出資金	22,160	0	22,160
沖縄県漁業信用基金協会出資金	26,950	0	26,950
沖縄県園芸農業振興基金出資金	1,290	0	1,290
八重山森林組合出資金	3,550	0	3,550
沖縄県土地改良事業団体連合会出資金	5,150	0	5,150
石垣肉用牛センター出資金	5,000	0	5,000
石垣島堆肥センター出資金	5,000	0	5,000
ふるさと市町村圏基金出資金	277,027	0	277,027
世界平和の鐘出資金	30	0	30
さとうきび生産振興基金出捐金	5,800	0	5,800
石垣市公共施設管理公社出資金	30,000	0	30,000
沖縄県信用保証協会出損金	53,074	0	53,074
沖縄県畜産公社出資金	7,376	0	7,376
石垣市農業機械管理センター出資金	29,800	0	29,800
土地開発公社出資金	0	0	0
雇用開発推進機構出捐金	7,500	0	7,500
沖縄県国際交流財団出捐金	3,158	0	3,158
沖縄県社会福祉振興基金	7,158	0	7,158
沖縄県建設技術センター出捐金	422	0	422
沖縄県公園スポーツ振興協会	1,197	0	1,197

(4) 出資による権利

(単位:千円)

区 分	20年9月末現在	増 減 高	21年3月末現在
沖縄県人材育成財団出捐金	3,628	0	3,628
沖縄県立芸術大学芸術振興財団	993	0	993
暴力団追放沖縄県民会議出捐金	4,633	0	4,633
首里城基金出捐金	2,130	0	2,130
沖縄県長寿社会振興財団基金出捐金	585	0	585
沖縄県授産事業振興基金出捐金	779	0	779
農業後継者育成基金出捐金	22,890	0	22,890
沖縄県腎バンク基金出捐金	2,728	0	2,728
おきなわ女性財団基金出捐金	1,949	0	1,949
沖老連創立30周年基金出捐金	385	0	385
亜熱帯総合研究所出捐金	1,346	0	1,346
国立組踊劇場運営財団出捐金	109	0	109
石垣市農業開発組合出資金	540	0	540
株式会社石垣市経済振興公社出資金	2,000	0	2,000
地方公営企業等金融機構出資金	4,000	0	4,000
計	540,337	0	540,337

(5) 債 権

(単位:千円)

区 分	20年9月末現在	増 減 高	21年3月末現在
石垣市小口資金融資預託金	28,000	0	28,000
計	28,000	0	28,000

(6) 基金

(単位:千円)

区 分	20年9月末現在	増 減 高	21年3月末現在
(現 金)			
財 政 調 整 基 金	636,574	△ 365	636,209
奨 学 基 金	195,471	115	195,586
公 共 施 設 整 備 基 金	355	0	355
地 域 振 興 基 金	0	0	0
大 濱 皓 文 化 振 興 基 金	80,616	43	80,659
減 債 基 金	147,933	△ 94,047	53,886
中 央 運 動 公 園 施 設 整 備 基 金	17	0	17
地 域 福 祉 基 金	0	0	0
庁 舎 建 設 基 金	211,637	117	211,754
ふ る さ と 農 村 活 性 化 基 金	368	0	368
土 地 開 発 基 金	0	0	0
財 政 調 整 基 金 (国 保)	0	0	0
国 民 健 康 保 険 高 額 療 養 資 金 貸 付 基 金	10,000	0	10,000
財 政 調 整 基 金 (港 湾)	396,429	111	396,540
港 湾 事 業 債 償 還 基 金	17,010	9	17,019
下 水 道 排 水 設 備 等 貸 付 基 金	3,549	2,612	6,161
都 市 計 画 事 業 登 野 城 地 区 土 地 区 画 整 理 事 業 基 金	70,380	△ 23,881	46,499
介 護 給 付 費 等 準 備 基 金	56,251	△ 55,136	1,115
下 水 道 財 政 調 整 基 金	11,260	△ 64	11,196
農 業 集 落 排 水 設 備 等 貸 付 基 金	1,257	1,730	2,987
計	1,839,107	△ 168,756	1,670,351

2. 物 品

(単位:台)

区 分	20年9月末現在高	増 減 高	21年3月末現在高
乗 用 車	58	△ 3	55
ジ ー プ	3	0	3
小 型 貨 物	38	2	40
マ イ ク ロ バ ス	1	0	1
消 防 自 動 車	19	0	19
霊 柩 車	1	0	1
消 防 指 令 車	1	0	1
コ ン テ ナ 運 搬 車	4	0	4
救 急 車	4	0	4
ス ク ー ル バ ス	2	0	2
自動二輪車及び 原動機付自転車	21	0	21
清 掃 車	0	0	0
フ ォ ー ク リ フ ト	1	0	1
グ ラ ン ド マ ス タ ー	1	2	3
リ フ ト バ ス	3	0	3
消 防 艇	1	0	1
ボ ー ト ト レ ー ラ ー	0	0	0
ト ラ ク タ ー	1	0	1
ゴミ減量巡回指導車	1	0	1
道 路 パ ト ロ ー ル 車	1	0	1
ダ ンプ	3	0	3
散 布 車	1	0	1
ホ イ ル ロ ー ダ	1	0	1
計	166	1	167

市債残高の状況

(平成21年3月末現在)

(単位:千円)

区 分		残 高
普通会計	一 般 公 共 事 業 債	5,121,733
	一 般 単 独 事 業 債	4,434,613
	厚 生 福 祉 施 設 整 備 事 業 債	0
	義 務 教 育 施 設 整 備 事 業 債	1,875,064
	公 営 住 宅 建 設 事 業 債	465,481
	一 般 廃 棄 物 処 理 事 業 債	1,105,171
	災 害 復 旧 事 業 債	28,139
	辺 地 対 策 事 業 債	987,240
	県 貸 付 金	198,489
	公 有 林 整 備 事 業 債	519,853
	減 税 補 て ん 債	662,796
	減 収 補 て ん 債	11,492
	臨 時 財 政 対 策 債	3,211,002
	そ の 他	330,514
小 計	18,951,587	
特別会計	港 湾 整 備 事 業 債	1,359,541
	公 共 下 水 道 事 業 債	3,465,121
	農 業 集 落 排 水 事 業 債	137,506
	小 計	4,962,168
合 計	23,913,755	

一時借入金の状況

(平成21年3月末現在)

(単位:千円)

区 分	限 度 額	借 入 現 在 額
一 般 会 計	4,000,000	2,500,000
下 水 道 会 計	300,000	200,000

平成21年度一般会計予算(自主・依存財源別内訳)

※かっこ内は前年度数値

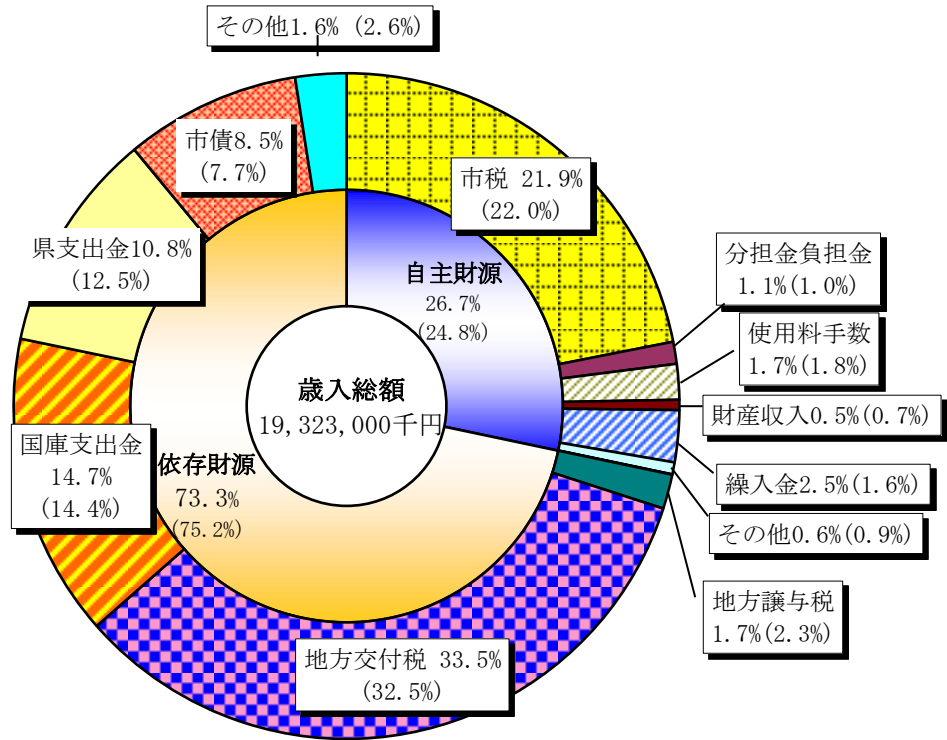

平成21年度一般会計予算(一般・特定財源別内訳)

※かっこ内は前年度数値

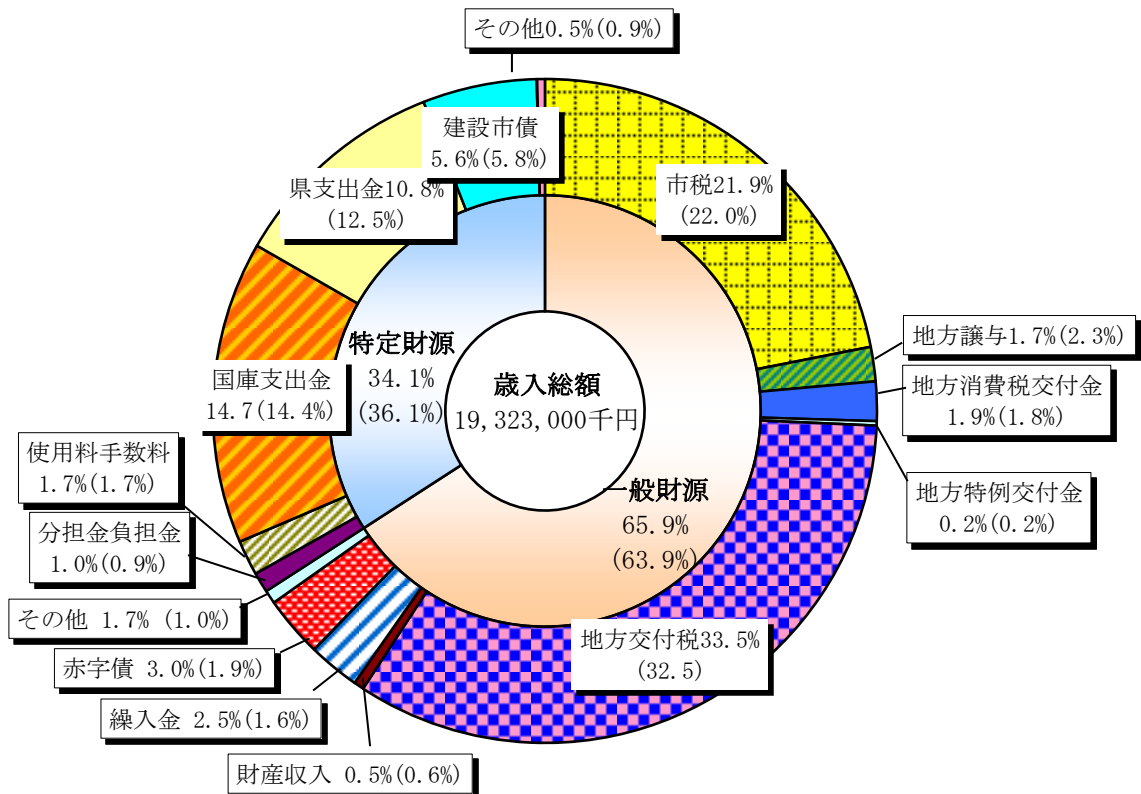

(1) 平成21年度 当初予算目的別歳入状況

(単位:千円、%)

区 分	年 度		年 度		比 較	
	平成21年度	構成比	平成20年度	構成比		増減率
1 市 税	4,232,629	21.9	4,222,212	22.0	10,417	0.2
2 地方譲与税	323,300	1.7	442,271	2.3	△ 118,971	△ 26.9
3 利子割交付金	14,481	0.1	11,099	0.1	3,382	30.5
4 配当割交付金	2,570	0.0	8,597	0.0	△ 6,027	△ 70.1
5 株式等譲渡所得割交付金	3,060	0.0	3,357	0.0	△ 297	△ 8.8
6 地方消費税交付金	369,614	1.9	345,652	1.8	23,962	6.9
7 ゴルフ場利用税交付金	1	0.0	1	0.0	0	0.0
8 自動車取得税交付金	41,735	0.2	58,195	0.3	△ 16,460	△ 28.3
9 国有提供施設等所在市町村助成交付金	200	0.0	200	0.0	0	0.0
10 地方特例交付金	41,201	0.2	41,201	0.2	0	0.0
11 地方交付税	6,478,003	33.5	6,234,828	32.5	243,175	3.9
12 交通安全対策特別交付金	5,100	0.0	5,100	0.0	0	0.0
13 分担金及び負担金	205,966	1.1	191,343	1.0	14,623	7.6
14 使用料及び手数料	333,800	1.7	340,277	1.8	△ 6,477	△ 1.9
15 国庫支出金	2,847,959	14.7	2,764,902	14.4	83,057	3.0
16 県支出金	2,077,342	10.8	2,390,685	12.5	△ 313,343	△ 13.1
17 財産収入	96,128	0.5	127,593	0.7	△ 31,465	△ 24.7
18 寄附金	4,003	0.0	1,003	0.0	3,000	299.1
19 繰入金	486,461	2.5	304,973	1.6	181,488	59.5
20 繰越金	1	0.0	1	0.0	0	0.0
21 諸収入	111,640	0.6	178,604	0.9	△ 66,964	△ 37.5
22 市 債	1,647,806	8.5	1,482,906	7.7	164,900	11.1
歳入合計	19,323,000	100.0	19,155,000	100.0	168,000	0.9

(2) 平成21年度 当初予算自主依存財源別歳入状況

(単位:千円、%)

区 分	年 度	平成21年度		平成20年度		比 較	
			構成比		構成比		増減率
自 主 財 源	市 税	4,232,629	21.9	4,222,212	22.0	10,417	0.2
	分担金及び負担金	205,966	1.1	191,343	1.0	14,623	7.6
	使用料及び手数料	333,800	1.7	340,277	1.8	△ 6,477	△ 1.9
	財産収入	96,128	0.5	127,593	0.7	△ 31,465	△ 24.7
	寄附金	4,003	0.0	1,003	0.0	3,000	299.1
	繰入金	486,461	2.5	304,973	1.6	181,488	59.5
	繰越金	1	0.0	1	0.0	0	0.0
	諸収入	111,640	0.6	178,604	0.9	△ 66,964	△ 37.5
小 計		5,470,628	28.3	5,366,006	28.0	104,622	1.9
依 存 財 源	地方譲与税	323,300	1.7	442,271	2.3	△ 118,971	△ 26.9
	利子割交付金	14,481	0.1	11,099	0.1	3,382	30.5
	配当割交付金	2,570	0.0	8,597	0.0	△ 6,027	△ 70.1
	株式等譲渡所得割交付金	3,060	0.0	3,357	0.0	△ 297	△ 8.8
	地方消費税交付金	369,614	1.9	345,652	1.8	23,962	6.9
	ゴルフ場利用税交付金	1	0.0	1	0.0	0	0.0
	自動車取得税交付金	41,735	0.2	58,195	0.3	△ 16,460	△ 28.3
	国有提供施設等所在市町村助成交付金	200	0.0	200	0.0	0	0.0
	地方特例交付金	41,201	0.2	41,201	0.2	0	0.0
	地方交付税	6,478,003	33.5	6,234,828	32.5	243,175	3.9
	交通安全対策特別交付金	5,100	0.0	5,100	0.0	0	0.0
	国庫支出金	2,847,959	14.7	2,764,902	14.4	83,057	3.0
	県支出金	2,077,342	10.8	2,390,685	12.5	△ 313,343	△ 13.1
市 債	1,647,806	8.5	1,482,906	7.7	164,900	11.1	
小 計		13,852,372	71.7	13,788,994	72.0	63,378	0.5
歳入合計		19,323,000	100.0	19,155,000	100.0	168,000	0.9

(3) 平成21年度 当初予算一般・特定財源別歳入状況

(単位:千円、%)

区 分		年 度		年 度		比 較	
		平成21年度	構成比	平成20年度	構成比		増減率
一 般 財 源	市 税	4,232,629	21.9	4,222,212	22.0	10,417	0.2
	地方譲与税	323,300	1.7	442,271	2.3	△ 118,971	△ 26.9
	利子割交付金	14,481	0.1	11,099	0.1	3,382	30.5
	配当割交付金	2,570	0.0	8,597	0.0	△ 6,027	△ 70.1
	株式等譲渡所得割交付金	3,060	0.0	3,357	0.0	△ 297	△ 8.8
	地方消費税交付金	369,614	1.9	345,652	1.8	23,962	6.9
	ゴルフ場利用税交付金	1	0.0	1	0.0	0	0.0
	自動車取得税交付金	41,735	0.2	58,195	0.3	△ 16,460	△ 28.3
	国有提供施設等所在市町村助成交付金	200	0.0	200	0.0	0	0.0
	地方特例交付金	41,201	0.2	41,201	0.2	0	0.0
	地方交付税	6,478,003	33.5	6,234,828	32.5	243,175	3.9
	交通安全対策特別交付金	5,100	0.0	5,100	0.0	0	0.0
	分担金及び負担金	16,428	0.1	19,055	0.1	△ 2,627	△ 13.8
	使用料及び手数料	2,893	0.0	19,792	0.1	△ 16,899	△ 85.4
	国庫支出金	5	0.0	4	0.0	1	25.0
	県支出金	4	0.0	4	0.0	0	0.0
	財産収入	94,669	0.5	124,442	0.6	△ 29,773	△ 23.9
	寄附金	3	0.0	3	0.0	0	0.0
	繰入金	486,461	2.5	304,973	1.6	181,488	59.5
	繰越金	1	0.0	1	0.0	0	0
諸収入	40,471	0.2	36,243	0.2	4,228	11.7	
市 債	574,006	3.0	369,906	1.9	204,100	55.2	
小 計		12,726,835	65.9	12,247,136	63.9	479,699	3.9
特 定 財 源	分担金及び負担金	189,538	1.0	172,288	0.9	17,250	10.0
	使用料及び手数料	330,907	1.7	320,485	1.7	10,422	3.3
	国庫支出金	2,847,954	14.7	2,764,898	14.4	83,056	3.0
	県支出金	2,077,338	10.8	2,390,681	12.5	△ 313,343	△ 13.1
	財産収入	1,459	0.0	3,151	0.0	△ 1,692	△ 53.7
	寄附金	4,000	0.0	1,000	0.0	3,000	300.0
	諸収入	71,169	0.4	142,361	0.7	△ 71,192	△ 50.0
	市 債	1,073,800	5.6	1,113,000	5.8	△ 39,200	△ 3.5
小 計		6,596,165	34.1	6,907,864	36.1	△ 311,699	△ 4.5
歳 入 合 計		19,323,000	100.0	19,155,000	100.0	168,000	0.9

平成21年度一般会計予算(性質別歳出)

※かっこ内は前年度数値

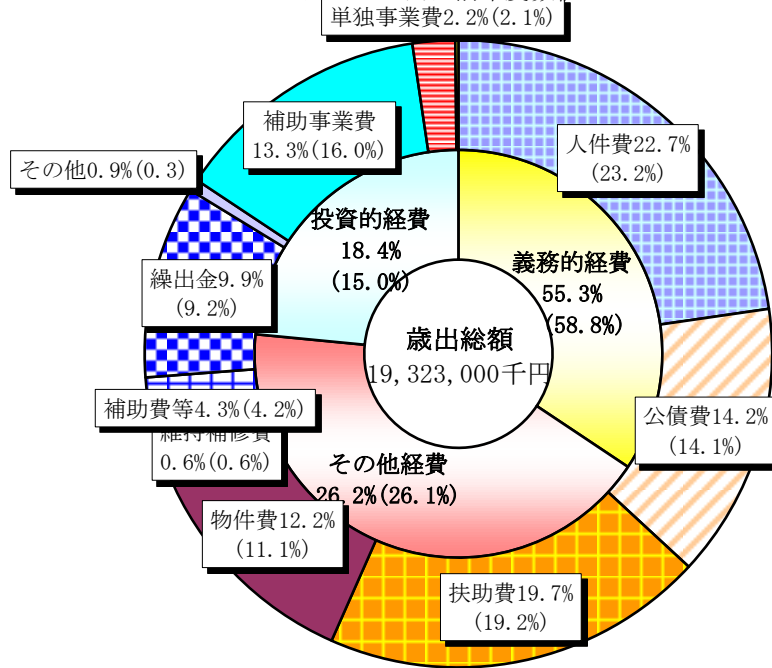

平成21年度一般会計予算(目的別歳出)

※かっこ内は前年度数値

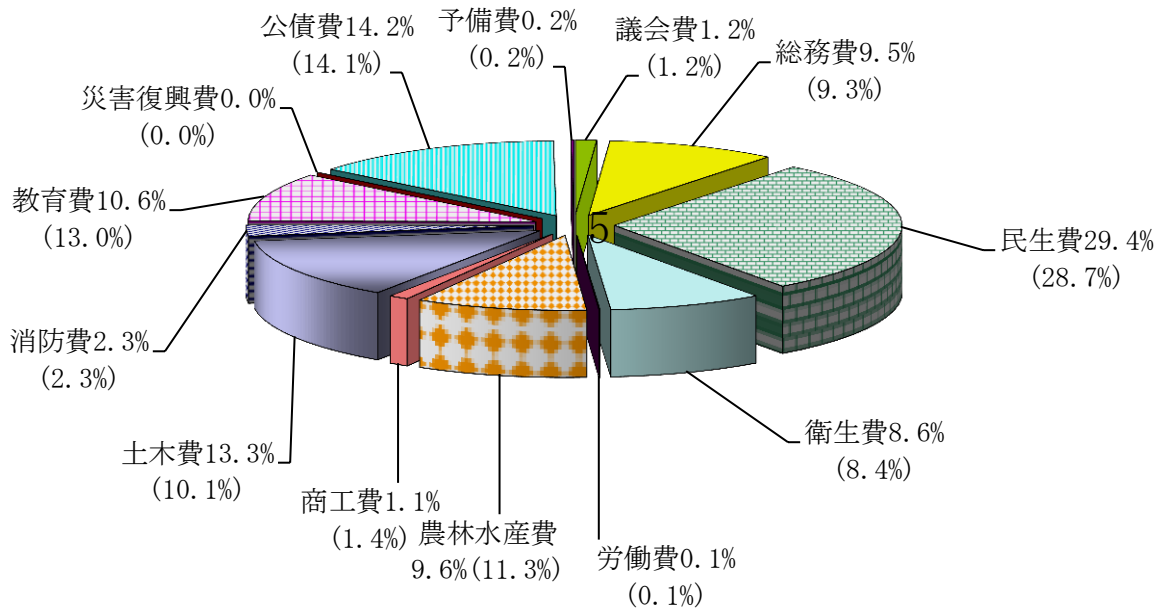

(4) 平成21年度 当初予算目的別歳出状況

(単位:千円、%)

区 分 \ 年 度	平成 21 年度		平成 20 年度		比 較	
		構成比		構成比		増減率
1 議 会 費	227,739	1.2	227,432	1.2	307	0.1
2 総 務 費	1,841,041	9.5	1,797,839	9.4	43,202	2.4
3 民 生 費	5,678,186	29.4	5,494,215	28.7	183,971	3.3
4 衛 生 費	1,668,803	8.6	1,610,687	8.4	58,116	3.6
5 労 働 費	11,531	0.1	11,084	0.1	447	4.0
6 農 林 水 産 業 費	1,856,685	9.6	2,167,680	11.3	△ 310,995	△ 14.3
7 商 工 費	213,372	1.1	245,321	1.3	△ 31,949	△ 13.0
8 土 木 費	2,566,882	13.3	1,936,432	10.1	630,450	32.6
9 消 防 費	452,251	2.3	435,288	2.3	16,963	3.9
10 教 育 費	2,038,963	10.6	2,496,267	13.0	△ 457,304	△ 18.3
11 災 害 復 旧 費	6	0.0	6	0.0	0	0.0
12 公 債 費	2,737,539	14.2	2,702,747	14.1	34,792	1.3
13 諸 支 出 金	2	0.0	2	0.0	0	0.0
14 予 備 費	30,000	0.2	30,000	0.2	0	0.0
合 計	19,323,000	100.0	19,155,000	100.0	168,000	0.9

(5) 平成21年度 当初予算性質別歳出状況

(単位:千円、%)

区 分	年 度	平成 21 年度		平成 20 年度		比 較	
		(肉付け後予算)	構成比		構成比		増減率
義務的経費		10,941,730	56.6	10,824,192	56.5	117,538	1.1
	人件費	4,388,711	22.7	4,450,506	23.2	△ 61,795	△ 1.4
	公債費	2,737,539	14.2	2,702,747	14.1	34,792	1.3
	扶助費	3,815,480	19.7	3,670,939	19.2	144,541	3.9
その他の経費		5,354,082	27.7	4,829,405	25.2	524,677	10.9
	物件費	2,358,710	12.2	2,117,035	11.1	241,675	11.4
	維持補修費	121,621	0.6	117,219	0.6	4,402	3.8
	補助費等	837,589	4.3	785,030	4.1	52,559	6.7
	積立金	1,385	0.0	16,961	0.1	△ 15,576	△ 92
	投資及び出資金	101,410	0.5	7,310	0.0	94,100	1,287.3
	貸付金	14,400	0.1	18,000	0.1	△ 3,600	△ 20.0
	繰出金	1,918,967	9.9	1,767,850	9.2	151,117	8.5
	前年度繰上充用金	0	0.0	0	0.0	0	0.0
投資的経費		2,997,188	15.5	3,471,403	18.1	△ 474,215	△ 13.7
	普通建設事業費	2,997,182	15.5	3,471,397	18.1	△ 474,215	△ 13.7
	補助事業	2,573,285	13.3	3,067,435	16.0	△ 494,150	△ 16.1
	単独事業	423,897	2.2	403,962	2.1	19,935	4.9
	災害復旧事業費	6	0.0	6	0.0	0	0.0
	補助事業	1	0.0	1	0.0	0	0.0
	単独事業	5	0.0	5	0.0	0	0
	失業対策事業費	0	0.0	0	0.0	0	0.0
予備費		30,000	0.2	30,000	0.2	0	0.0
歳出合計		19,323,000	100.0	19,155,000	100.0	168,000	0.9

(6) 平成21年度 当初予算節別歳出状況

(単位:千円、%)

区 分	年 度		平 成 2 0 年 度		比 較	
	平成 21 年度 (肉付け後予算)	構成比	平成 20 年度	構成比		増減率
1 報 酬	219,321	1.1	215,362	1.1	3,959	1.8
2 給 料	2,010,311	10.4	2,067,134	10.8	△ 56,823	△ 2.7
3 職員手当等	1,116,533	5.8	1,101,273	5.7	15,260	1.4
4 共 済 費	660,205	3.4	659,722	3.4	483	0.1
5 災害補償費	0	0.0	0	0.0	0	0.0
6 恩給及び退職年金	0	0.0	0	0.0	0	0.0
7 賃 金	332,411	1.7	318,381	1.7	14,030	4.4
8 報 償 費	35,544	0.2	34,229	0.2	1,315	3.8
9 旅 費	79,594	0.4	79,063	0.4	531	0.7
10 交 際 費	2,951	0.0	2,976	0.0	△ 25	△ 0.8
11 需 用 費	678,529	3.5	652,845	3.4	25,684	3.9
12 役 務 費	113,010	0.6	113,153	0.6	△ 143	△ 0.1
13 委 託 料	1,509,357	7.8	1,325,402	6.9	183,955	13.9
14 使用料及び賃借料	219,830	1.1	221,224	1.2	△ 1,394	△ 0.6
15 工事請負費	2,021,747	10.5	2,313,158	12.1	△ 291,411	△ 12.6
16 原材料費	9,906	0.1	13,624	0.1	△ 3,718	△ 27.3
17 公有財産購入費	69,560	0.4	113,944	0.6	△ 44,384	△ 39.0
18 備品購入費	45,862	0.2	89,236	0.5	△ 43,374	△ 48.6
19 負担金補助及び交付金	2,220,763	11.5	2,169,470	11.3	51,293	2.4
20 扶 助 費	2,977,650	15.4	2,916,509	15.2	61,141	2.1
21 貸 付 金	14,400	0.1	18,000	0.1	△ 3,600	△ 20.0
22 補償補填及び賠償金	180,109	0.9	145,737	0.8	34,372	23.6
23 償還金利子及び割引料	2,751,140	14.2	2,759,425	14.4	△ 8,285	△ 0.3
24 投資及び出資金	101,410	0.5	7,310	0.0	94,100	1,287.3
25 積 立 金	1,385	0.0	16,961	0.1	△ 15,576	△ 92
26 寄 附 金	0	0.0	0	0.0	0	0.0
27 公 課 費	2,505	0.0	3,006	0.0	△ 501	△ 16.7
28 繰 出 金	1,918,967	9.9	1,767,856	9.2	151,111	8.5
予 備 費	30,000	0.2	30,000	0.2	0	0.0
合 計	19,323,000	100.0	19,155,000	100.0	168,000	0.9