

石垣市の財政

平成24年9月末現在

この公表は、市民の皆様により市の財政を広く知ってもらい、より深く理解して頂くために、毎年2回行っています。今回は、平成24年度上半期(4月～9月)及び平成23年度決算における以下の事項について公表します。

1 会計構成図

2 平成23年度決算等状況

- (1) 歳入(一般会計)
- (2) 歳出(一般会計)
- (3) 会計別決算状況
- (4) 地方交付税に関する状況
- (5) 公債費比率、起債制限比率の推移
- (6) 経常収支比率の推移
- (7) 費目別歳入額推移
- (8) 費目別歳出額推移
- (9) 性質別歳出額推移
- (10) 地方債関係推移
- (11) 職員関係推移
- (12) 地方交付税関係推移
- (13) 実質収支比率等推移

3 平成23年度市税徴収実績

4 財政規模の推移(普通会計)

- (1) 歳入
- (2) 歳出

5 平成24年度 予算の補正の状況

- (1) 一般会計(歳入)
- (2) 一般会計(歳出)
- (3) 特別会計

6 公営企業の経理概況(平成24年9月末現在)

- (1) 事業の概要
- (2) 予算執行状況

7 平成24年度住民負担の状況(平成24年9月末現在)

- (1) 市税の状況
- (2) 国民健康保険税の状況

8 財産に関する調書(平成24年9月末現在)

- (1) 公有財産
 - ア 土地及び建物
 - イ 山林
 - ウ 有価証券
 - エ 出資による権利
- (2) 物品
- (3) 債権
- (4) 基金

9 市債残高の状況(平成24年9月末現在)

1 会計構成図

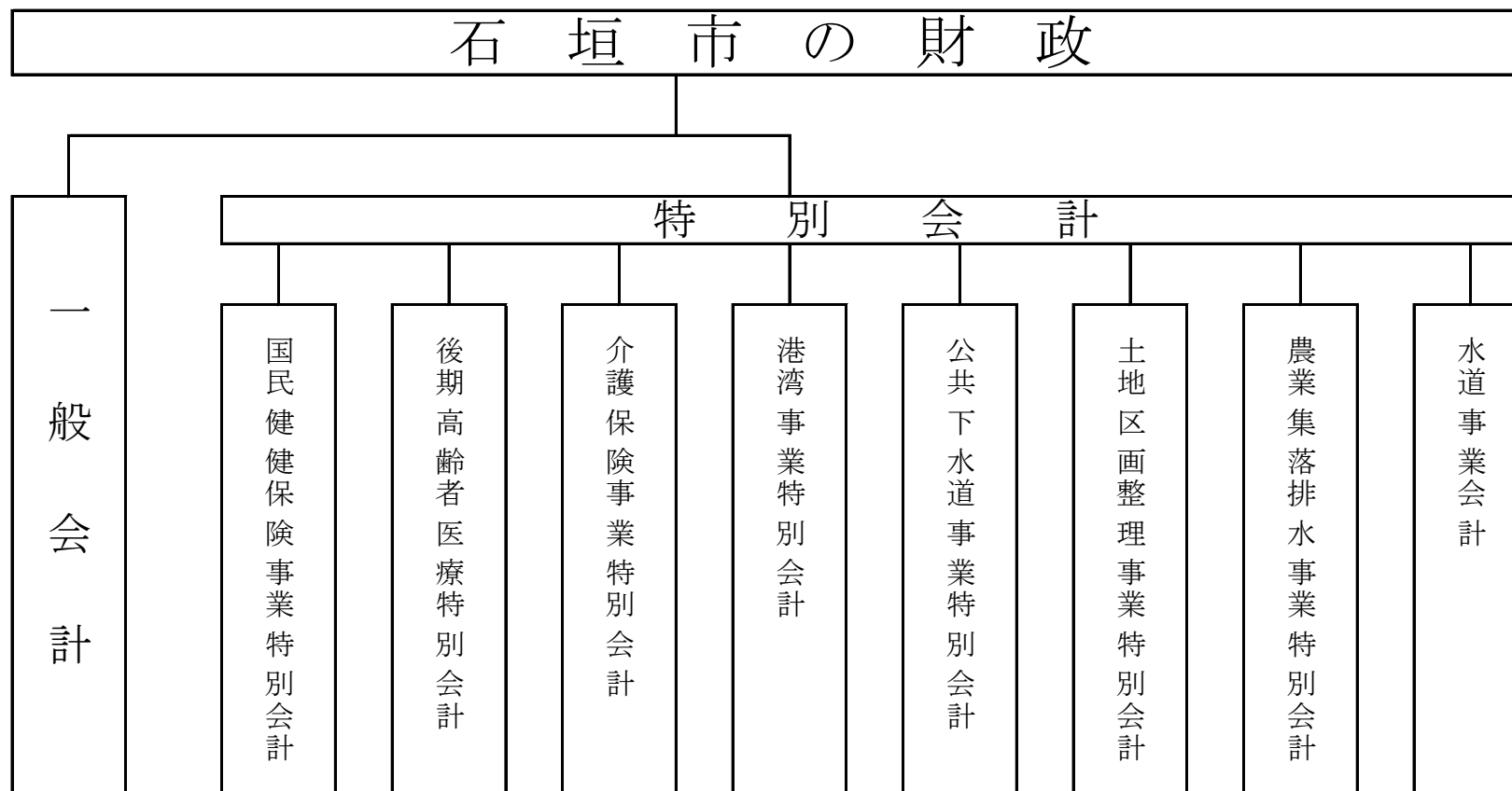

2 平成23年度決算状況

(1) 歳入(一般会計)

(単位:千円、%)

款別	区分	予算現額	収入済額	収入率	決算 構成比	前年度決算額との比較	
						金額	伸び率(%)
1	市 税 自	4,266,735	4,456,029	104.4	20.7	94,110	2.2
2	地 方 譲 与 税 依	231,613	236,144	102.0	1.1	-30,357	-11.4
3	利 子 割 交 付 金 依	12,111	12,622	104.2	0.1	822	7.0
4	配 当 割 交 付 金 依	3,446	3,036	88.1	0.0	688	29.3
5	株 式 等 譲 渡 所 得 割 交 付 金 依	856	794	92.8	0.0	-129	-14.0
6	地 方 消 費 税 交 付 金 依	372,163	372,135	100.0	1.7	-4,999	-1.3
7	ゴ ル フ 場 利 用 税 交 付 金 依	1	0	0.0	0.0	0	0.0
8	自 動 車 取 得 税 交 付 金 依	21,630	22,367	103.4	0.1	-6,365	-22.2
9	国 有 提 供 施 設 等 所 在 市 町 村 助 成 交 付 金 依	300	300	100.0	0.0	0	0.0
10	地 方 特 例 交 付 金 依	40,607	51,740	127.4	0.2	-18,219	-26.0
11	地 方 交 付 税 依	7,201,314	7,311,759	101.5	33.9	-44,650	-0.6
12	交 通 安 全 対 策 特 別 交 付 金 依	5,550	5,642	101.7	0.0	-105	-1.8
13	分 担 金 及 び 負 担 金 自	187,907	188,876	100.5	0.9	11,657	6.6
14	使 用 料 及 び 手 数 料 自	329,517	311,804	94.6	1.4	7,958	2.6
15	国 庫 支 出 金 依	4,271,938	3,921,693	91.8	18.2	-368,813	-8.6
16	県 支 出 金 依	2,303,183	2,066,412	89.7	9.6	-511,788	-19.9
17	財 産 収 入 自	86,050	84,106	97.7	0.4	-51,029	-37.8
18	寄 付 金 自	18,455	18,549	100.5	0.1	13,066	238.3
19	繰 入 金 自	87,377	82,057	93.9	0.4	-259,444	-76.0
20	繰 越 金 自	737,752	738,166	100.1	3.4	145,651	24.6
21	諸 収 入 自	141,993	236,941	166.9	1.1	45,583	23.8
22	市 債 依	1,672,953	1,454,847	87.0	6.7	-370,596	-20.3
合 計		21,993,451	21,576,019	98.1	100.0	-1,346,959	-5.9

その他(2)内訳		その他(1)内訳	
地方譲与税	236,144	繰入金	82,057
利子割交付金	12,622	繰越金	738,166
配当割交付金	3,036	使用料及び手数料	311,804
株式等譲渡所得割交付金	794	財産収入	84,106
地方消費税交付金	372,135	分担金及び負担金	188,876
ゴルフ場利用税交付金	0	諸収入	236,941
自動車取得税交付金	22,367	寄付金	18,549
国有提供施設等所在	300	合計	1,660,499
市町村助成交付金	51,740		
地方特例交付金	5,642		
交通安全対策特別交付金	5,642		
合計	704,780		

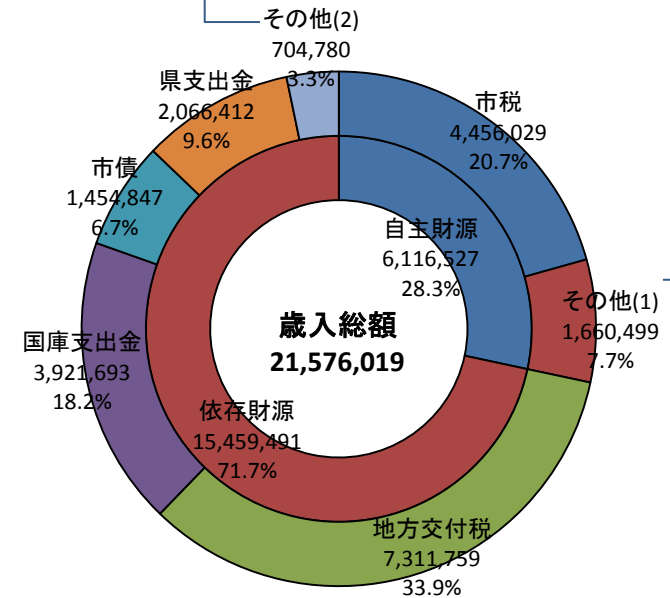

(2)歳出(一般会計)

(単位:千円、%)

款別	区分	予算現額	支出済額	執行率	決算 構成比	前年度決算額との比較	
						金額	比率
1	議会費	301,134	299,223	99.4	1.4	76,495	34.3
2	総務費	2,384,840	2,281,949	95.7	10.9	-773,751	-25.3
3	民生費	7,786,558	7,629,426	98.0	36.4	534,825	7.5
4	衛生費	1,882,453	1,844,984	98.0	8.8	131,391	7.7
5	労働費	11,616	11,591	99.8	0.1	-111	-1.0
6	農林水産業費	1,643,528	1,467,679	89.3	7.0	-500,408	-25.4
7	商工費	305,187	294,393	96.5	1.4	48,535	19.7
8	土木費	2,182,422	1,987,499	91.1	9.5	-552,277	-21.7
9	消防費	524,007	520,649	99.4	2.5	-36,807	-6.6
10	教育費	2,593,447	2,321,759	89.5	11.1	-197,551	-7.8
11	災害復旧費	149,390	115,384	77.2	0.55	25,186	27.9
12	公債費	2,213,942	2,197,708	99.3	10.5	31,491	1.5
13	諸支出金	2	0	0.0	0.0	0	0.0
14	予備費	14,925	0	0.0	0.0	0	0.0
	合計	21,993,451	20,972,245	95.4	100.0	-1,212,981	-5.5

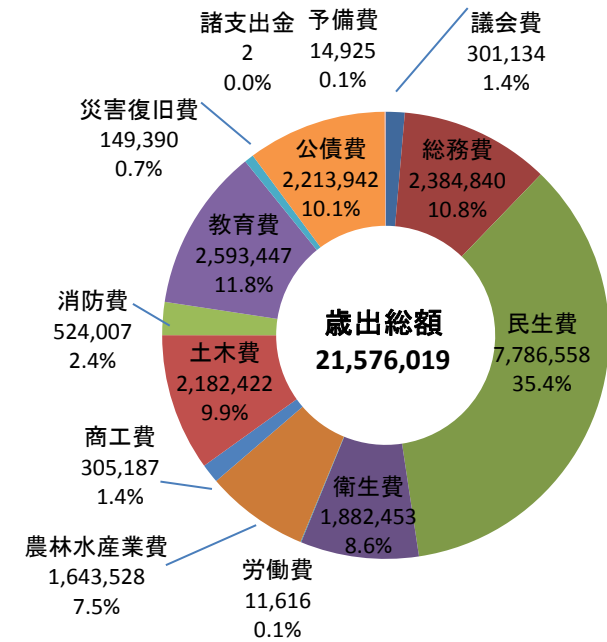

(3) 会計別決算状況

(単位:千円、%)

	予算現額	歳入		歳出		歳入歳出差引額		
		決算額	予算現額比率	決算額	予算現額比率	決算額	予算現額比率	
一 般 会 計	21,993,451	21,576,019	98.1	20,972,245	95.4	603,774	2.7	
特 別 会 計	国民健康保険事業	6,996,629	6,215,413	88.8	6,889,685	98.5	-674,272	-9.6
	介護保険事業	3,372,247	3,367,066	99.8	3,304,451	98.0	62,616	1.9
	農業集落排水事業	700,973	701,596	100.1	696,447	99.4	5,150	0.7
	後期高齢者医療	292,759	285,998	97.7	280,548	95.8	5,450	1.9
	都市計画土地地区画 整理事業	397,032	334,158	84.2	327,791	83	6,367	1.6
	公共下水道事業	1,454,384	1,421,498	97.7	1,399,922	96.3	21,576	1.5
	港湾事業	1,041,403	975,489	93.7	923,306	88.7	52,182	5.0
	小計	14,255,427	13,301,218	93.3	13,822,150	97.0	-520,932	-3.7
合 計	36,248,878	34,877,237	96.2	34,794,394	96.0	82,842	0.2	

(4) 地方交付税に関する状況

(単位:千円)

	平成18年度	平成19年度	平成20年度	平成21年度	平成22年度	平成23年度
基準財政収入額	3,918,835	4,112,697	4,092,298	4,081,469	3,755,899	3,984,519
基準財政需要額	10,090,832	9,969,241	10,359,264	10,508,704	10,598,876	10,808,376
交付基準額	6,171,997	5,857,501	6,266,966	6,427,235	6,842,977	6,792,887
普通交付税	6,171,997	5,840,452	6,262,423	6,417,634	6,842,977	6,792,887
特別交付税	430,218	420,106	457,148	468,226	513,432	518,872
交付税合計	6,602,215	6,260,558	6,719,571	6,885,860	7,356,409	7,311,759
財政力指数(単年度)	0.388	0.413	0.395	0.388	0.354	0.369
財政力指数(3カ年平均)	0.389	0.397	0.399	0.400	0.380	0.370

(5) 公債費比率・起債制限比率の推移

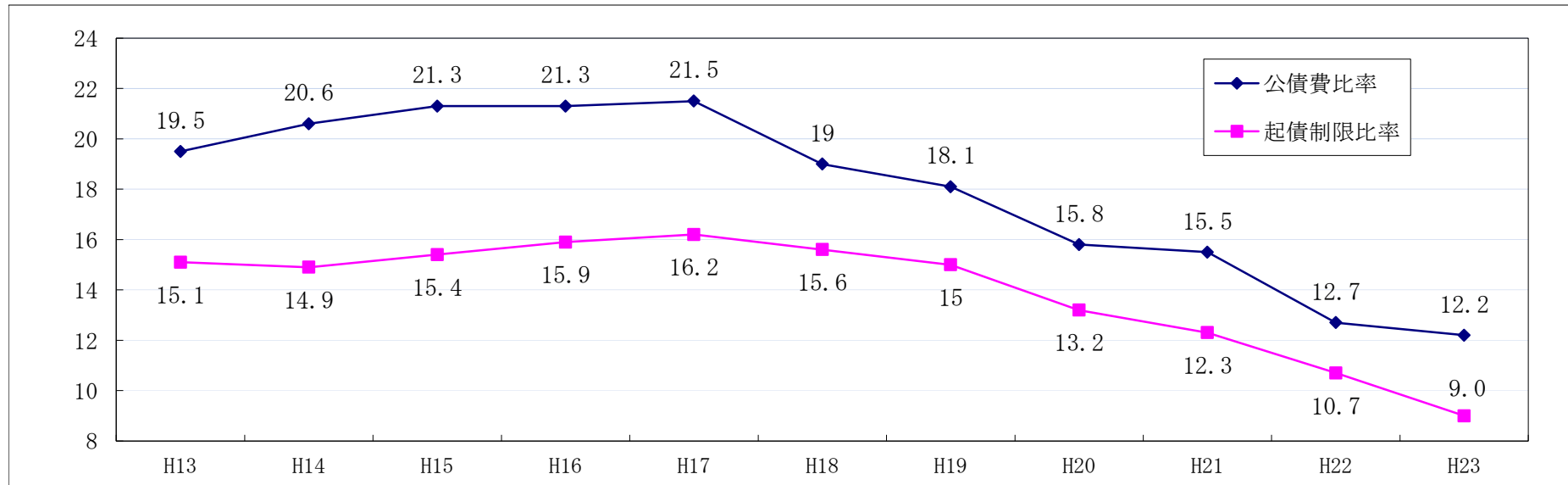

用語の説明

- 1 公債費比率: 公債費(借入金返済)に係る財政負担の度合いを判断する指標の一つ。一般的には、財政運営上15%が警戒ライン、20%が危険ライン。
- 2 起債制限比率: 起債(借金)制限の根拠となる指標。比率が20%を超えると、起債が制限される。

(6) 経常収支比率の推移

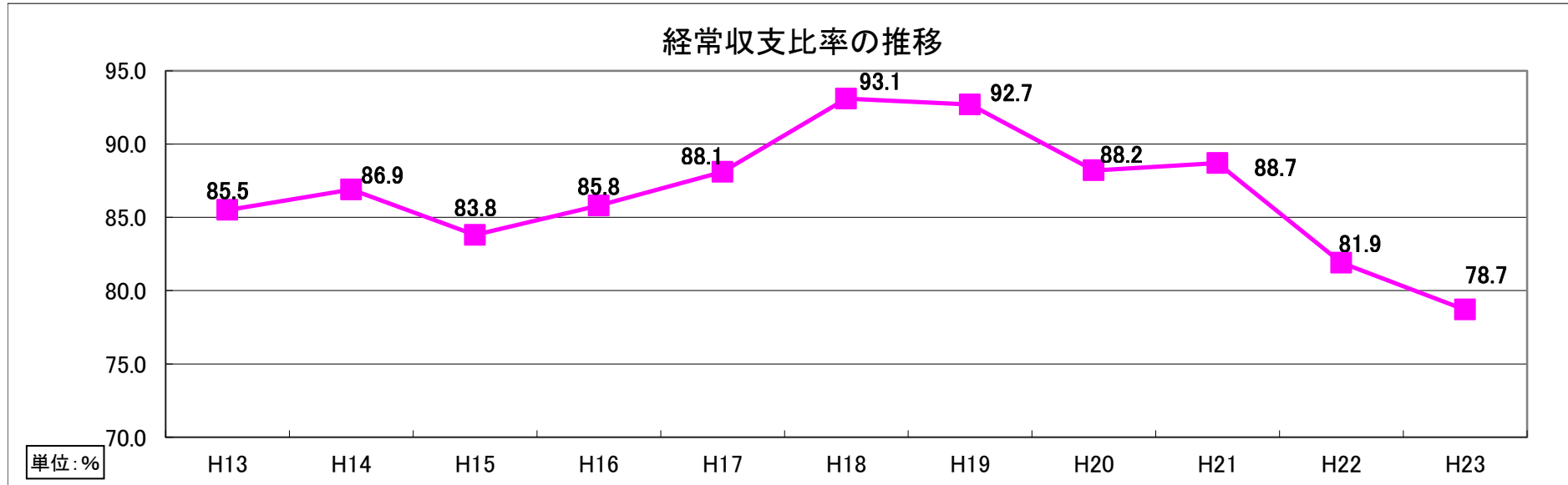

用語の説明

- 1 財政構造の弾力性を測定する比率。人件費や公債費等といった義務的経費の支出に対し、経常的一般財源がどの程度充当されたかをみる指標。この比率が低いほど臨時的経費に充当できる一般財源に余裕があり、財政構造が弾力性に富んでいることを示す。

(7) 費目別歳入額推移

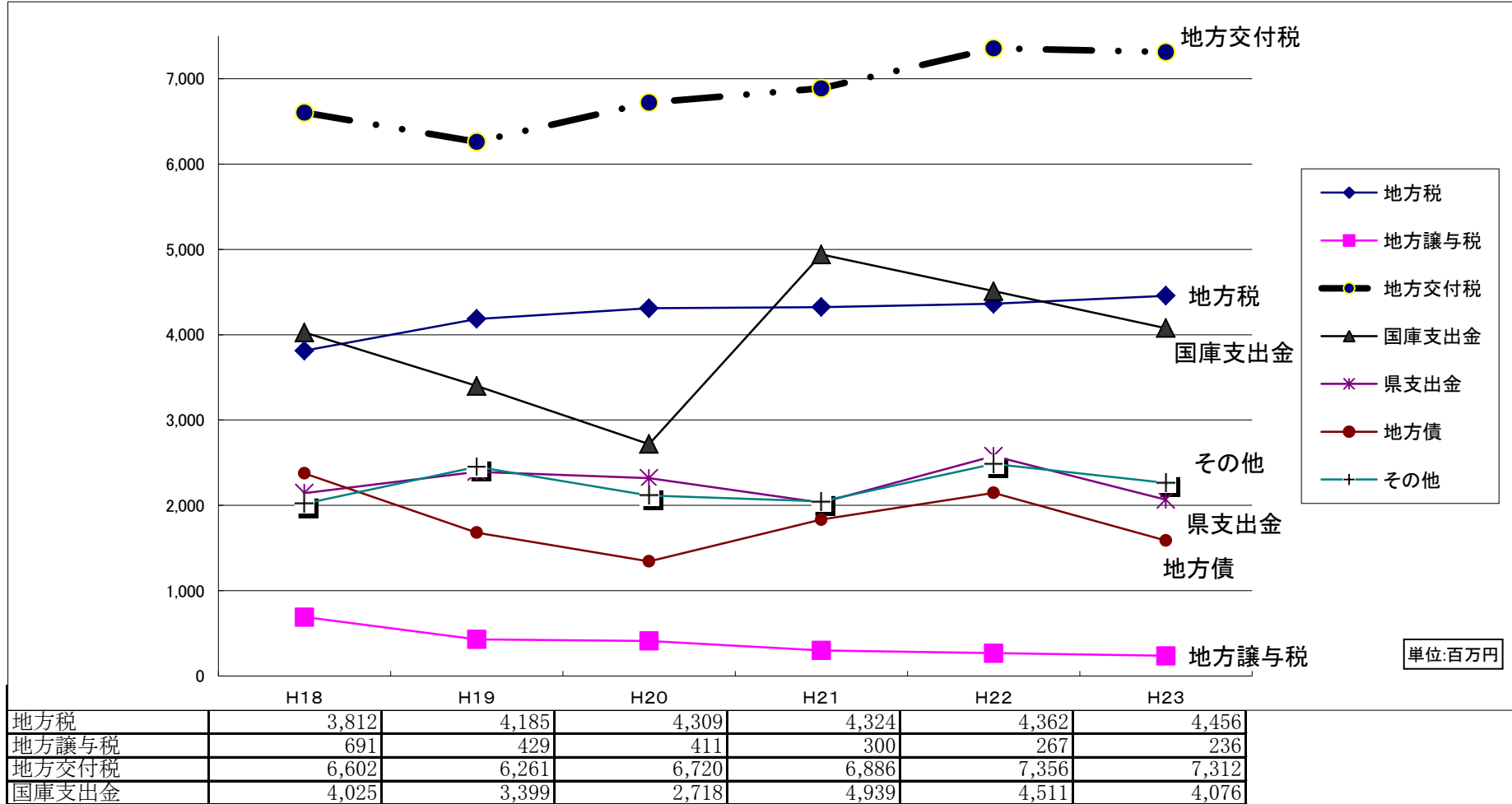

(8) 費目別歳出額推移

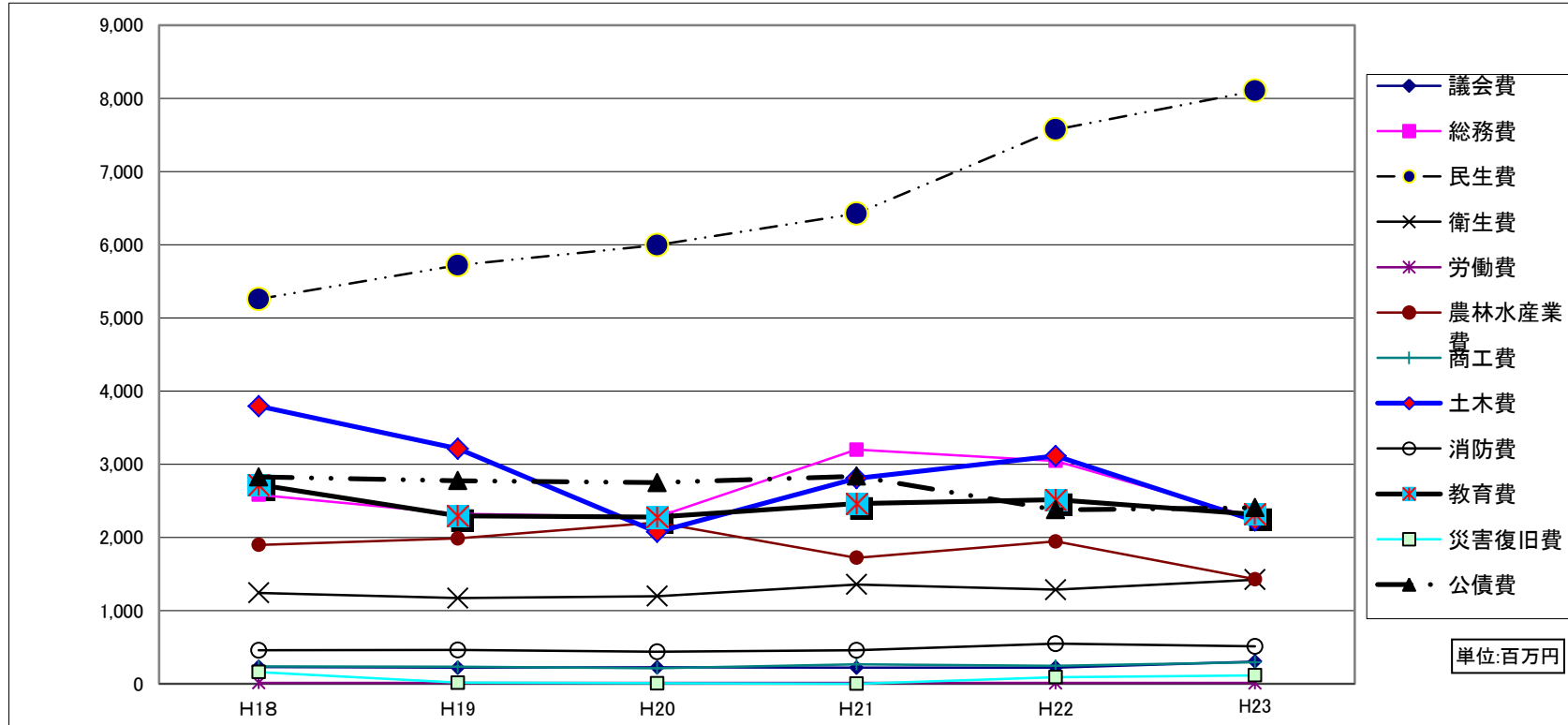

議会費	230	221	224	221	223	304
総務費	2,583	2,324	2,279	3,198	3,045	2,267
民生費	5,256	5,719	5,993	6,424	7,573	8,102
衛生費	1,243	1,170	1,198	1,358	1,285	1,422
労働費	13	12	11	12	12	12
農林水産業費	1,898	1,986	2,205	1,722	1,946	1,428
商工費	236	232	212	267	245	293
土木費	3,793	3,212	2,074	2,807	3,112	2,229
消防費	457	461	438	458	547	510
教育費	2,720	2,295	2,278	2,461	2,514	2,315
災害復旧費	160	16	6	0	90	115
公債費	2,827	2,774	2,749	2,836	2,378	2,407
合計	21,416	20,422	19,667	21,764	22,970	21,404

(9) 性質別歳出額推移

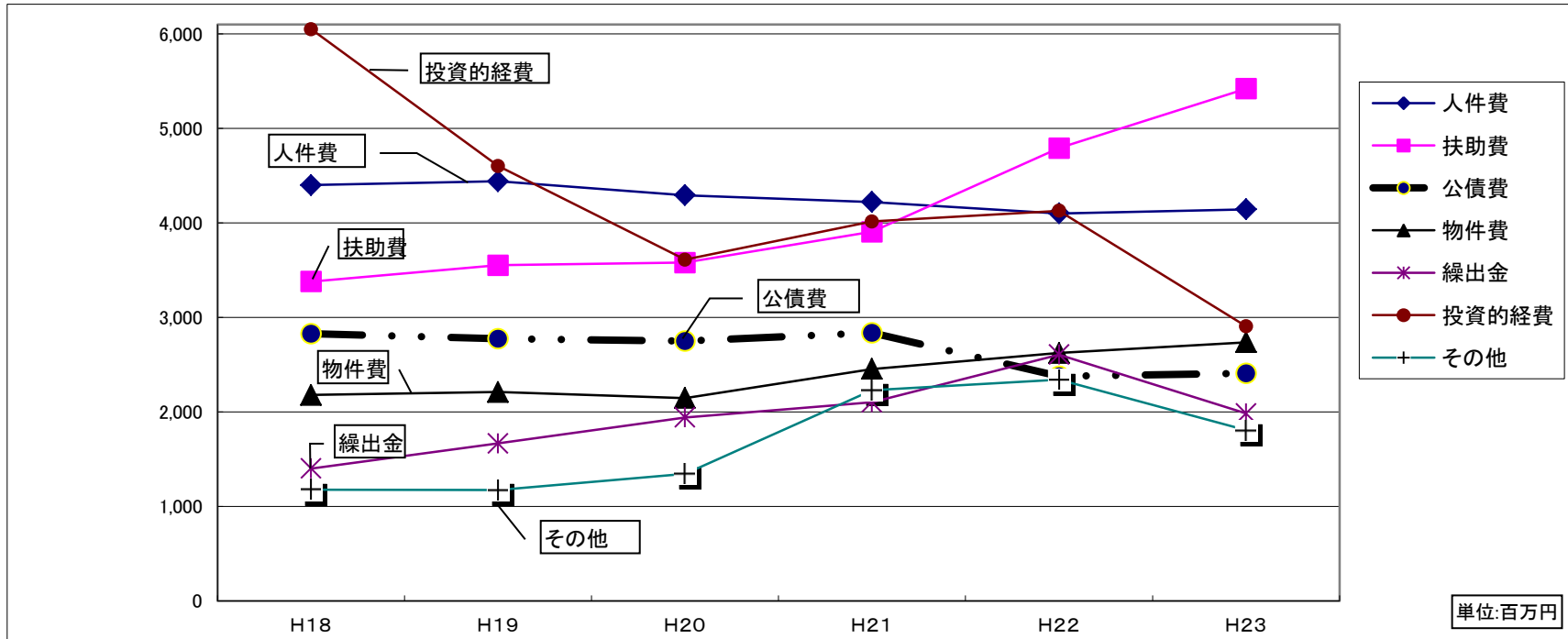

	H18	H19	H20	H21	H22	H23
人件費	4,401	4,441	4,293	4,222	4,100	4,144
扶助費	3,380	3,552	3,580	3,906	4,792	5,421
公債費	2,827	2,774	2,749	2,836	2,378	2,407
物件費	2,180	2,211	2,146	2,454	2,623	2,737
繰出金	1,402	1,667	1,941	2,101	2,607	1,983
投資的経費	6,049	4,603	3,612	4,015	4,129	2,906
その他	1,177	1,174	1,346	2,230	2,341	1,806
合計	21,416	20,422	19,667	21,764	22,970	21,404

単位:百万円

(10) 地方債関係推移

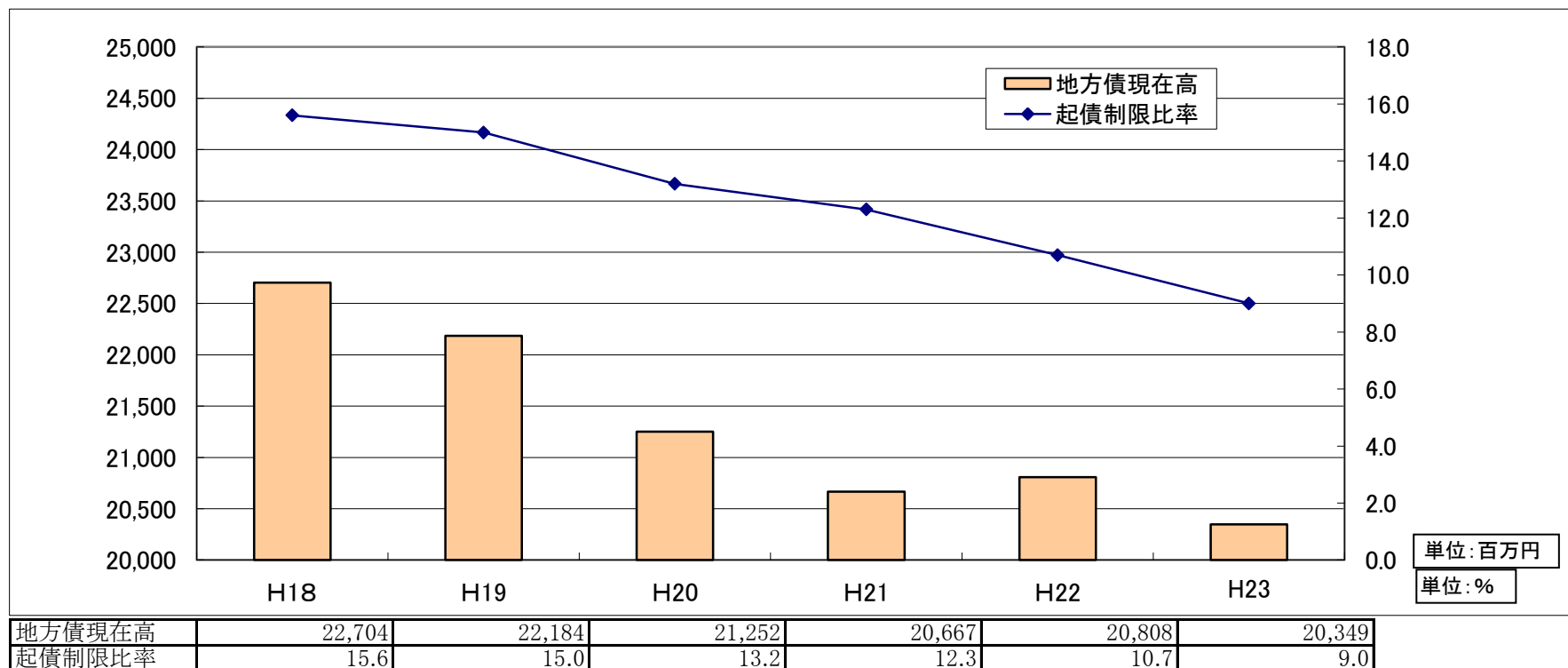

(11)職員関係推移

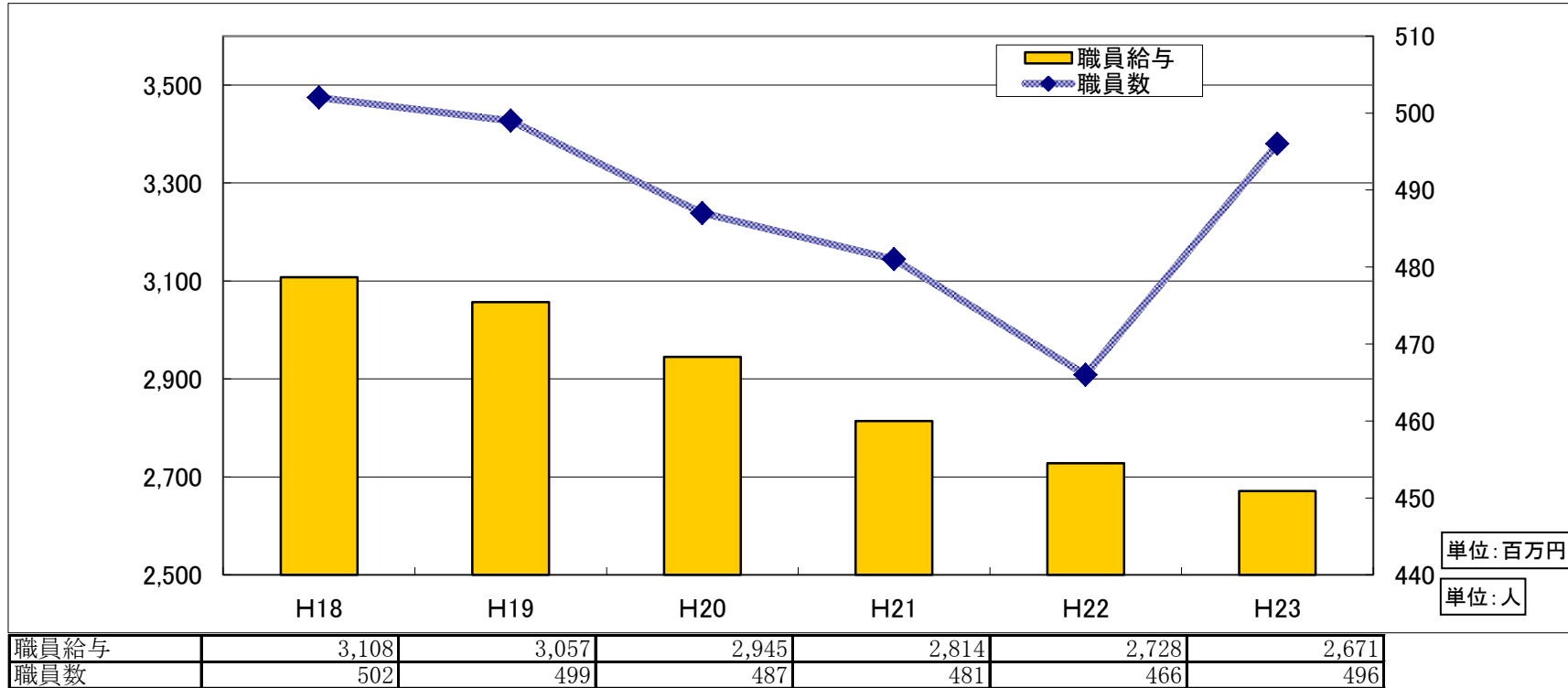

(12) 地方交付税関係推移

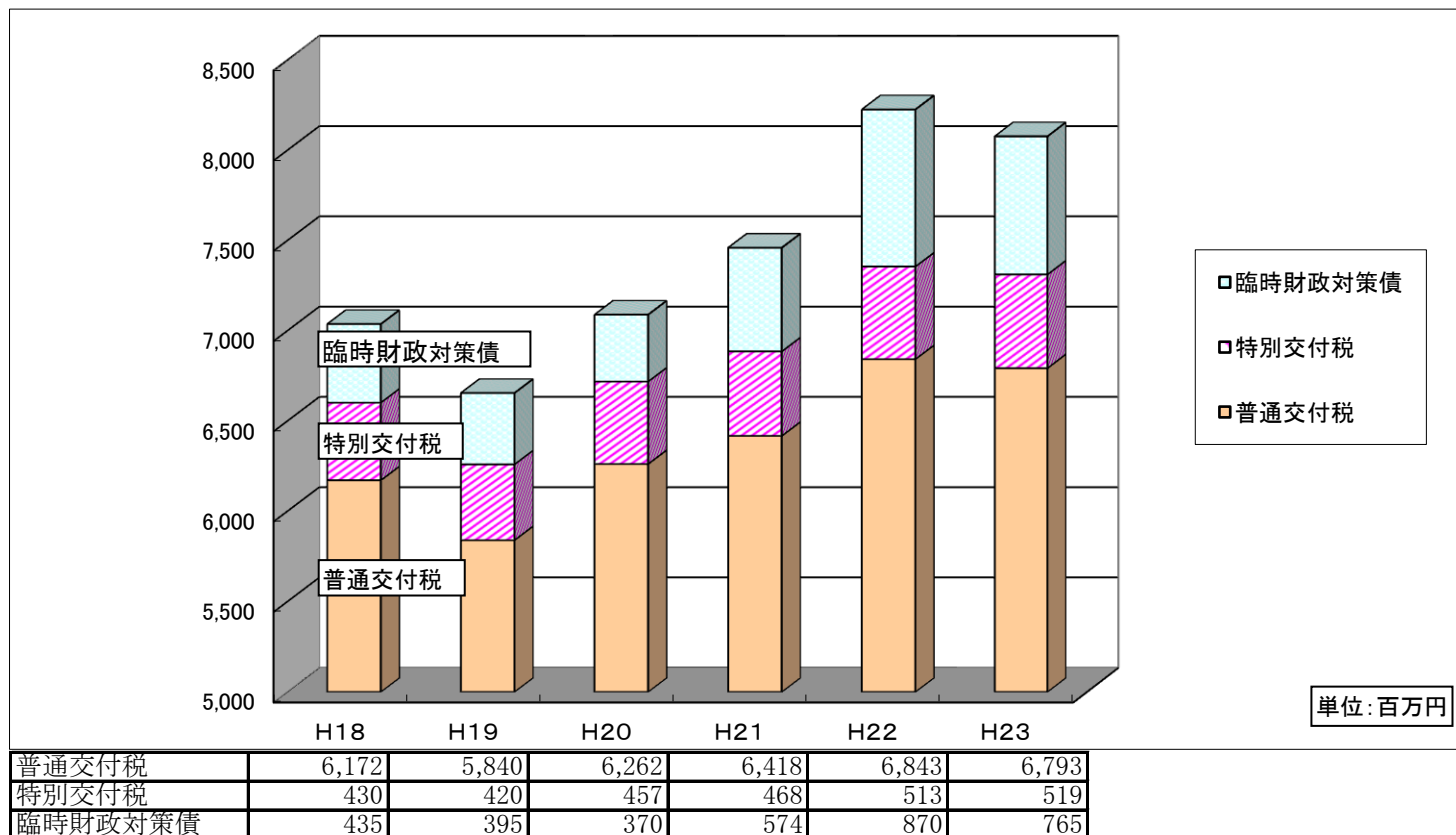

(13) 実質収支比率等推移

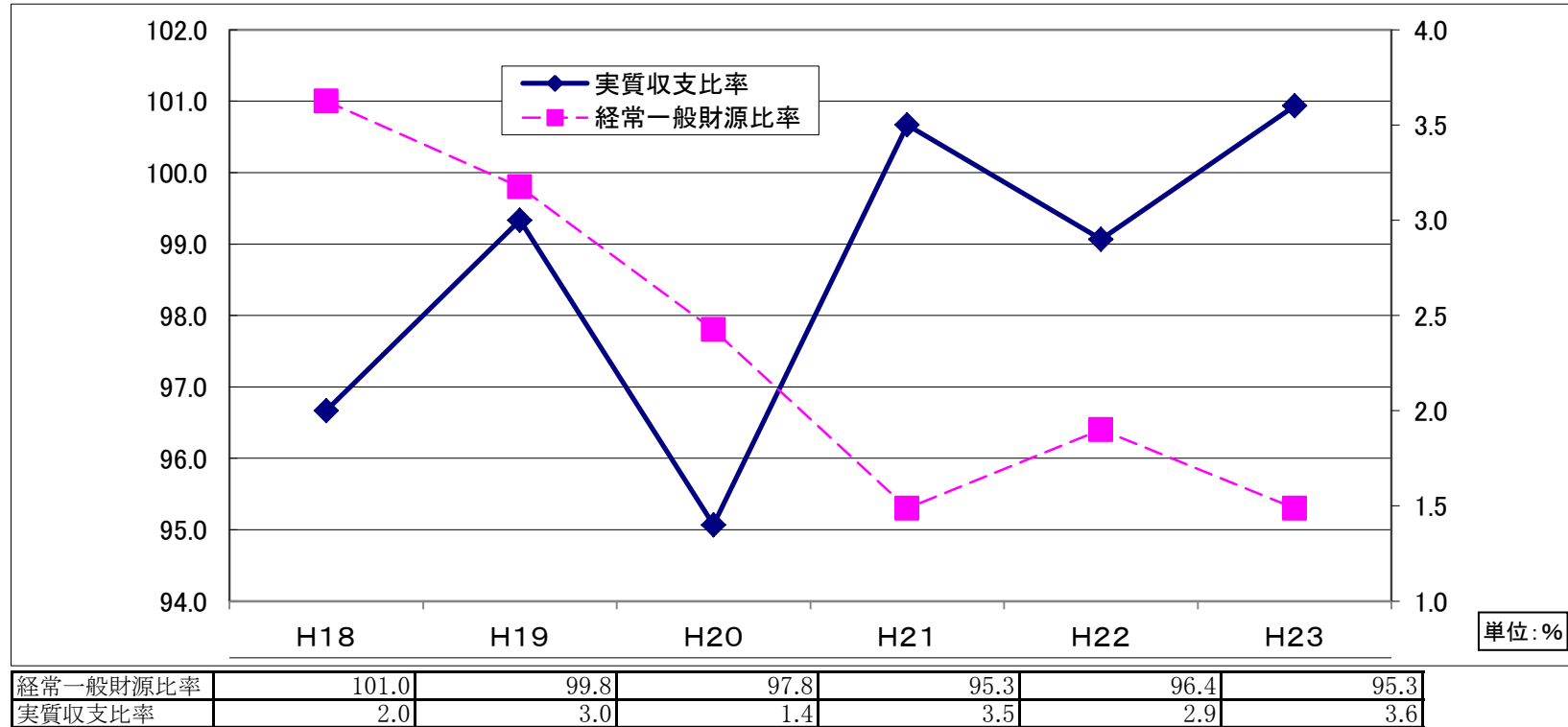

用語の説明

- 1 経常一般財源比率: この比率が100を超える度合いが高いほど、毎年度連続して経常的に収入される財源に余裕があり、歳入構造に弾力性があることを示す指標。
- 2 実質収支比率: 標準財政規模に対する実質収支額の割合。黒字の場合は正数、赤字の場合は負数で表され、おおむね3～5%程度が望ましいとされる。

3 平成23年度市税徴収実績

平成23年度市税徴収実績

(単位:千円、%)

税目	金額	構成比率
1 市民税	1,586,354	35.60
2 固定資産税	2,452,422	55.04
3 軽自動車税	125,754	2.82
4 たばこ税	290,322	6.52
5 鉱産税	1,176	0.03
合計	4,456,029	100.00

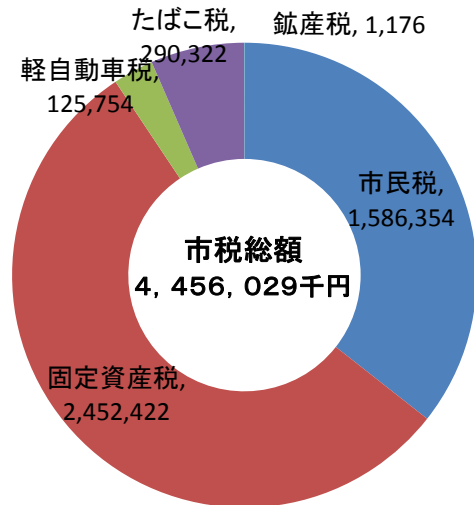

市税の使いみち

平成23年度一般会計予算での市税10,000円あたりの使われ方

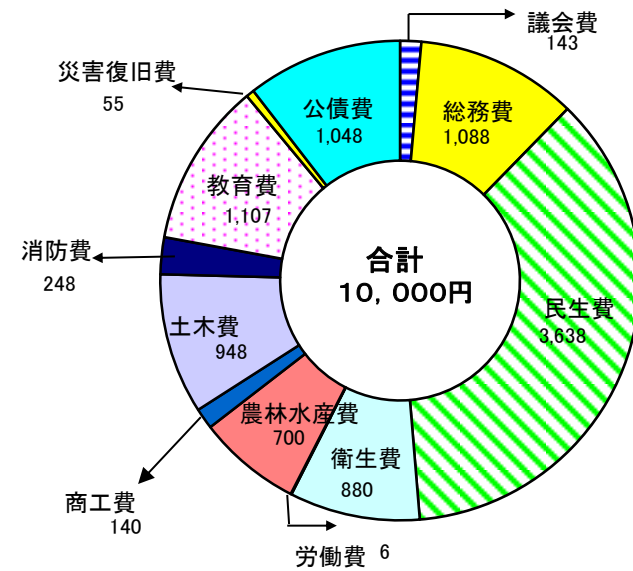

(単位:千円)

区分	歳出済額	指数	配分順位
1 議会費	299,223	143	9
2 総務費	2,281,949	1,088	3
3 民生費	7,629,426	3,638	1
4 衛生費	1,844,984	880	6
5 労働費	11,591	6	12
6 農林水産費	1,467,679	700	7
7 商工費	294,393	140	10
8 土木費	1,987,499	948	5
9 消防費	520,649	248	8
10 教育費	2,321,759	1,107	2
11 災害復旧費	115,384	55	11
12 公債費	2,197,708	1,048	4
歳出合計	20,972,245	10,000	

4 財政規模の推移(普通会計)

(1) 歳入

(単位:千円、%)

	平成19年度			平成20年度			平成21年度			平成22年度			平成23年度		
	歳入額	構成比	前年比	歳入額	構成比	前年比	歳入額	構成比	前年比	歳入額	構成比	前年比	歳入額	構成比	前年比
市 税	4,184,572	20.1	9.8	4,309,493	21.6	3.0	4,323,908	19.3	0.3	4,361,918	18.4	0.9	4,456,029	20.3	2.2
地 方 譲 与 税	429,159	2.1	△ 37.9	410,677	2.1	△ 4.3	300,158	1.3	△ 26.9	266,501	1.1	△ 11.2	236,144	1.1	△ 11.4
利 子 割 交 付 金	11,887	0.1	47.1	12,187	0.1	2.5	11,180	0.0	△ 8.3	11,800	0.1	5.5	12,622	0.1	7.0
配 当 割 交 付 金	10,677	0.1	24.0	2,404	0.0	△ 77.5	1,607	0.0	△ 33.2	2,348	0.0	46.1	3,036	0.0	29.3
株 式 等 譲 渡 所 得 割 交 付 金	3,016	0.0	△ 36.3	1,119	0.0	△ 62.9	1,460	0.0	30.5	923	0.0	△ 36.8	794	0.0	△ 14.0
地 方 消 費 税 交 付 金	354,198	1.7	0.3	346,802	1.7	△ 2.1	369,615	1.7	6.6	377,134	1.6	2.0	372,135	1.7	△ 1.3
ゴ ル フ 場 利 用 税 交 付 金	0	0.0	△ 100.0	0	0.0	0.0	0	0.0	0.0	0	0.0	0.0	0	0.0	0.0
自 動 車 取 得 税 交 付 金	57,012	0.3	△ 9.9	56,322	0.3	△ 1.2	35,647	0.2	△ 36.7	28,732	0.1	△ 19.4	22,367	0.1	△ 22.2
国 有 提 供 施 設 等 所 在 市 町 村 助 成 交 付 金	200	0.0	0.0	200	0.0	0.0	200	0.0	0.0	300	0.0	50.0	300	0.0	0.0
地 方 特 例 交 付 金	36,890	0.2	△ 56.2	46,977	0.2	27.3	56,358	0.3	20.0	69,959	0.3	24.1	51,740	0.2	△ 26.0
地 方 交 付 税	6,260,558	30.1	△ 5.2	6,719,571	33.7	7.3	6,885,860	30.8	2.5	7,356,409	31.0	6.8	7,311,759	33.2	△ 0.6
交 通 安 全 対 策 特 別 交 付 金	5,792	0.0	△ 7.0	5,009	0.0	△ 13.5	5,588	0.0	11.6	5,747	0.0	2.8	5,642	0.0	△ 1.8
分 担 金 及 び 負 担 金	121,765	0.6	392.6	114,811	0.6	△ 5.7	112,971	0.5	△ 1.6	111,239	0.5	△ 1.5	124,749	0.6	12.1
使 用 料	280,213	1.3	△ 27.1	305,160	1.5	8.9	284,294	1.3	△ 6.8	300,054	1.3	5.5	295,565	1.3	△ 1.5
手 数 料	127,686	0.6	△ 6.6	114,997	0.6	△ 9.9	110,212	0.5	△ 4.2	107,874	0.5	△ 2.1	112,798	0.5	4.6
国 庫 支 出 金	3,398,835	16.3	△ 15.6	2,718,036	13.6	△ 20.0	4,938,574	22.1	81.7	4,511,456	19.0	△ 8.6	4,076,049	18.5	△ 9.7
県 支 出 金	2,393,080	11.5	11.7	2,317,929	11.6	△ 3.1	2,033,174	9.1	△ 12.3	2,578,199	10.9	26.8	2,066,412	9.4	△ 19.9
財 産 収 入	690,044	3.3	80.2	128,611	0.6	△ 81.4	191,542	0.9	48.9	134,682	0.6	△ 29.7	82,815	0.4	△ 38.5
寄 付 金	11,680	0.1	639.2	9,665	0.0	△ 17.3	7,473	0.0	△ 22.7	5,483	0.0	△ 26.6	18,549	0.1	238.3
繰 入 金	277,731	1.3	85.1	400,596	2.0	44.2	382,150	1.7	△ 4.6	539,485	2.3	41.2	182,643	0.8	△ 66.1
繰 越 金	251,570	1.2	42.5	378,842	1.9	50.6	266,966	1.2	△ 29.5	596,882	2.5	123.6	736,059	3.3	23.3
諸 収 入	213,548	1.0	△ 3.4	190,984	1.0	△ 10.6	209,547	0.9	9.7	193,311	0.8	△ 7.7	241,689	1.1	25.0
市 債	1,681,048	8.1	△ 29.2	1,343,324	6.7	△ 20.1	1,832,642	8.2	36.4	2,145,743	9.1	17.1	1,587,847	7.2	△ 26.0
合 計	20,801,161	100	△ 4.0	19,933,716	100	△ 4.2	22,361,126	100	12.2	23,706,179	100	6.0	21,997,743	100	△ 7.2

(2)歳出

(単位:千円、%)

	平成19年度			平成20年度			平成21年度			平成22年度			平成23年度		
	歳出額	構成比	前年比	歳出額	構成比	前年比	歳出額	構成比	前年比	歳出額	構成比	前年比	歳出額	構成比	前年比
議 会 費	220,946	1.1	0.2	223,537	1.1	1.2	221,482	1.0	△ 0.9	222,403	1.0	0.4	304,380	1.4	36.9
総 務 費	2,324,051	11.4	43.8	2,279,398	11.6	△ 1.9	3,197,498	14.7	40.3	3,045,481	13.3	△ 4.8	2,266,695	10.6	△ 25.6
民 生 費	5,718,603	28.0	2.3	5,993,420	30.5	4.8	6,424,098	29.5	7.2	7,573,043	33.0	17.9	8,102,254	37.9	7.0
衛 生 費	1,169,613	5.7	6.1	1,198,069	6.1	2.4	1,358,398	6.2	13.4	1,285,236	5.6	△ 5.4	1,422,527	6.6	10.7
労 働 費	12,507	0.1	△ 42.4	11,013	0.1	△ 11.9	11,528	0.1	4.7	11,702	0.1	1.5	11,591	0.1	△ 0.9
農 林 水 産 業 費	1,985,721	9.7	8.7	2,204,741	11.2	11.0	1,721,959	7.9	△ 21.9	1,945,833	8.5	13.0	1,428,132	6.7	△ 26.6
商 工 費	232,629	1.1	△ 23.9	211,929	1.1	△ 8.9	267,203	1.2	26.1	244,703	1.1	△ 8.4	292,816	1.4	19.7
土 木 費	3,211,868	15.7	33.7	2,074,213	10.5	△ 35.4	2,806,674	12.9	35.3	3,112,158	13.5	10.9	2,228,857	10.4	△ 28.4
消 防 費	460,831	2.3	9.6	438,186	2.2	△ 4.9	458,485	2.1	4.6	547,257	2.4	19.4	509,531	2.4	△ 6.9
教 育 費	2,294,788	11.2	7.9	2,277,751	11.6	△ 0.7	2,460,895	11.3	8.0	2,513,877	10.9	2.2	2,315,534	10.8	△ 7.9
災 害 復 旧 費	16,605	0.1	415.7	5,906	0.0	△ 64.4	16	0.0	△ 99.7	90,199	0.4	563,643.8	115,384	0.5	27.9
公 債 費	2,774,157	13.6	△ 4.3	2,748,587	14.0	△ 0.9	2,836,008	13.0	3.2	2,378,228	10.4	△ 16.1	2,406,670	11.2	1.2
諸 支 出 金	0	0.0	0.0	0	0.0	0.0	0	0.0	0.0	0	0.0	0.0	0	0.0	0.0
合 計	20,422,319	100	11.7	19,666,750	100	△ 3.7	21,764,244	100	10.7	22,970,120	100	5.5	21,404,371	100	△ 6.8
歳入歳出差引額	378,842		42.5	266,966		△ 29.5	596,882		123.6	736,059		23.3	593,372		△ 19.4

5 平成24年度 予算の補正の状況

(1) 一般会計(歳入)

(単位:千円、%)

区 分	明許繰越	当初予算額	第1次補正	第2次補正	第3次補正	合 計		
						予算現在額	構成比	
1 市税	自	4,428,998				4,428,998	18.3	
2 地方譲与税	依	236,787				236,787	1.0	
3 利子割交付金	依	12,374				12,374	0.1	
4 配当割交付金	依	4,665				4,665	0.0	
5 株式譲渡所得割交付金	依	856				856	0.0	
6 地方消費税交付金	依	370,260				370,260	1.5	
7 ゴルフ場利用税交付金	依	1				1	0.0	
8 自動車取得税交付金	依	22,549				22,549	0.1	
9 国有提供施設等所在 市町村助成交付金	依	300				300	0.0	
10 地方特例交付金	依	45,379			△ 36,868	8,511	0.0	
11 地方交付税	依	7,023,088			429,285	7,452,373	30.8	
12 交通安全対策特別交付金	依	5,500				5,500	0.0	
13 分担金及び負担金	自	195,670			△ 35	195,635	0.8	
14 使用料及び手数料	自	316,310		13,107	5,483	334,900	1.4	
15 国庫支出金	依	246,930	3,692,872	△ 26,485	△ 8,346	3,904,971	16.1	
16 県支出金	依	213,862	2,226,316	1,125,972	23,604	3,589,754	14.8	
17 財産収入	自		86,862	10		86,872	0.4	
18 寄付金	自		10,105			10,105	0.0	
19 繰入金	自		560,210	270,028	△ 568,206	262,032	1.1	
20 繰越金	自	80,049	1		523,725	603,775	2.5	
21 諸収入	自		115,391	14,795	1,029	131,215	0.5	
22 市債	依	205,900	1,620,506	33,900	660,698	2,521,004	10.4	
合 計		746,741	20,975,000	0	1,431,327	1,030,369	24,183,437	100.0

※自は自主財源 依は依存財源

(2)一般会計(歳出)

(単位:千円、%)

区 分	明許繰越	当初予算額	第1次補正	第2次補正	第3次補正	合 計	
						予算現在額	構成比
1 議 会 費		269,800			△ 4,873	264,927	1.1
2 総 務 費	57,125	2,121,785		237,057	175,725	2,591,692	10.7
3 民 生 費	106,971	7,612,391		27,025	170,293	7,916,680	32.7
4 衛 生 費	1,575	1,906,519		99,609	△ 17,036	1,990,667	8.2
5 労 働 費		11,035			△ 74	10,961	0.0
6 農 林 水 産 費	158,546	2,130,725		446,875	△ 38,331	2,697,815	11.2
7 商 工 費		257,578		193,814	47,431	498,823	2.1
8 土 木 費	177,079	1,751,711		106,392	14,380	2,049,562	8.5
9 消 防 費		515,424		39,694	17,198	572,316	2.4
10 教 育 費	222,568	2,200,048		280,861	665,656	3,369,133	13.9
11 災 害 復 旧 費	22,877	6				22,883	0.1
12 公 債 費		2,147,976				2,147,976	8.9
13 諸 支 出 金		2				2	0.0
14 予 備 費		50,000				50,000	0.2
合 計	746,741	20,975,000	0	1,431,327	1,030,369	24,183,437	100.0

(3)特別会計

(単位:千円、%)

区 分	明許繰越	当初予算額	第1次補正	第2次補正	第3次補正	合 計	
						予算現在額	構成比
国民健康保険事業		6,495,535	782,193		86,011	7,363,739	51.6
公共下水道事業	35,167	942,831			15,115	993,113	7.0
港湾事業	102,605	962,793		49,299	10,106	1,124,803	7.9
土地区画整理事業	32,868	206,520			3,097	242,485	1.7
介護保険事業	8,074	3,428,062			57,346	3,493,482	24.5
農業集落排水事業		736,481			18,079	754,560	5.3
後期高齢者医療		274,632			11,178	285,810	2.0
合 計	178,714	13,046,854	782,193	49,299	200,932	14,257,992	100.0

6 公営企業の経理概況〔上水道事業の経理状況(簡易水道含)〕

(1) 事業の概要

項目	23年度9月末	24年度9月末	平成24年9月末現在	
			比較	伸率
配水量 ^{m³}	4,168,723	4,095,004	△ 73,719 %	△ 1.8 %
有収水量 ^{m³}	3,588,290	3,542,931	△ 45,359	△ 1.3
有収率 %	86.08	86.52	0.44	0.5
給水栓数 栓	142,098	142,662	564	0.4
給水収益 千円	635,917	632,088	△ 3,829	△ 0.6
企業債現在高 千円	8,606,253	8,140,769	△ 465,484	△ 5.4

※給水収益は税抜額

(2) 予算執行状況

区分		予算額 千円	執行額 千円	平成24年9月末現在
				執行率 %
収益的	収入	1,343,525	672,733	50.07
	支出	1,343,525	336,960	25.08
資本的	収入	355,490	36,300	10.21
	支出	886,437	296,100	33.40

(税込額)

7 平成24年度住民負担の状況(平成24年9月末現在)

- ・ 人口(登録人口) 48,802 人
- ・ 世帯数(登録数) 22,141 世帯

(1) 市税の状況

(単位:円)

税 目	調 定 額	1人当たり	1世帯当たり
市 民 税	1,538,380,658	31,523	69,481
固 定 資 産 税	2,344,451,800	48,040	105,887
軽 自 動 車 税	128,851,900	2,640	5,820
市 た ば こ 税	149,107,159	3,055	6,734
そ の 他 (鉱 山 税)	338,183	7	15
合 計	4,161,129,700	85,266	187,938

(2) 国民健康保険税の状況

【医療分】(従来の国民健康保険分)

被保険者数	20,379 人
被保険者世帯数	10,568 世帯
国保税調定額	86,194,414 円
被保険者1人当たり国民健康 保険税額(年額)	39,560 円
被保険者1世帯当たり国民健康 保険税額(年額)	76,286 円

【介護分】(国民健康保険加入者かつ介護2号被保険者)

介護2号被保険者数	13,007 人
介護2号被保険者世帯数	6,353 世帯
国保税調定額(介護分)	119,527,240 円
被保険者1人当たり国民健康 保険税額(介護分)(年額)	9,189 円
被保険者1世帯当たり国民健康 保険税額(介護分)(年額)	18,814 円

【支援分】(従来の国民健康保険分)

被保険者数	20,379 人
被保険者世帯数	10,568 世帯
国保税調定額	213,546,246 円
被保険者1人当たり国民健康 保険税額(年額)	10,478 円
被保険者1世帯当たり国民健康 保険税額(年額)	20,206 円

※ 医療分・介護分・支援分ともに、9月末日届出分を含む

8 財産に関する調書(平成24年9月末現在)

(1) 公有財産

ア 土地及び建物

区 分	土 地 (地積)			建 物									
				木 造			非 木 造			計 (延面積)			
	24年3月末 現在高 (㎡)	増 減 高 (㎡)	24年9月末 現在高 (㎡)	24年3月末 現在高 (㎡)	増 減 高 (㎡)	24年9月末 現在高 (㎡)	24年3月末 現在高 (㎡)	増 減 高 (㎡)	24年9月末 現在高 (㎡)	24年3月末 現在高 (㎡)	増 減 高 (㎡)	24年9月末 現在高 (㎡)	
行政財産	本庁舎	10,800.00	0.00	10,800.00	0.00	0.00	0.00	5,066.53	0.00	5,066.53	5,066.53	0.00	5,066.53
	消防施設	1,177.51	0.00	1,177.51	0.00	0.00	0.00	198.18	81.00	279.18	198.18	81.00	279.18
	学校	488,757.00	0.00	488,757.00	0.00	0.00	0.00	98,087.00	739.00	98,826.00	98,087.00	739.00	98,826.00
	公営住宅	52,563.00	3,422.00	55,985.00	0.00	0.00	0.00	12,622.41	722.80	13,345.21	12,622.41	722.80	13,345.21
	公園	404,646.47	0.00	386,106.69	0.00	0.00	0.00	18,457.29	0.00	18,420.86	18,457.29	▲ 36.43	18,420.86
	その他の施設	1,726,015.23	2,710.16	1,728,725.39	604.04	0.00	604.04	74,869.71	651.88	75,521.59	75,473.75	651.88	76,125.63
	山林	85,972,518.00	0.00	85,972,518.00									
普通財産	29,538,923.96	▲ 2,502.04	29,536,421.92										
合 計	118,195,401.17	3,630.12	118,180,491.51	604.04	0.00	604.04	209,301.12	2,194.68	211,459.37	209,905.16	2,158.25	212,063.41	

イ 山林

土地の権利 の区分	面積			立木の推定蓄積量		
	24年3月末現在高 (㎡)	増減高 (㎡)	24年9月末現在高 (㎡)	24年3月末現在高 (㎡)	増減高 (㎡)	24年9月末現在高 (㎡)
市有林	54,986,928.55		54,986,928.55	1,145,506.35		1,145,506.35
分収林	2,222,297.45		2,222,297.45	24,060.85		24,060.85
学校林	210,748.00		210,748.00	2,547.34		2,547.34
保安林	28,552,544.00		28,552,544.00	226,020.46		226,020.46
計	85,972,518.00		85,972,518.00	1,398,135.00		1,398,135.00

ウ 有価証券

(単位:千円)

区 分	23年9月末現在	増 減 高	24年3月末現在	増 減 高	24年9月末現在
株 券	370,523	0	370,523	50,000	420,523
計	370,523	0	370,523	50,000	420,523

エ 出資による権利

(単位:千円)

区 分	23年9月末現在	増 減 高	24年3月末現在	増 減 高	24年9月末現在
沖 縄 県 農 業 信 用 基 金 協 会 出 資 金	23,480	0	23,480	0	23,480
沖 縄 県 漁 業 信 用 基 金 協 会 出 資 金	27,700	0	27,700	0	27,700
沖 縄 県 園 芸 農 業 振 興 基 金 出 資 金	1,290	0	1,290	0	1,290
八 重 山 森 林 組 合 出 資 金	3,550	0	3,550	0	3,550
沖 縄 県 土 地 改 良 事 業 団 体 連 合 会 出 資 金	5,150	0	5,150	0	5,150
石 垣 肉 用 牛 セ ン タ ー 出 資 金	5,000	△ 5,000	0	0	0
石 垣 島 堆 肥 セ ン タ ー 出 資 金	5,000	0	5,000	0	5,000
ふ る さ と 市 町 村 圏 基 金 出 資 金	277,027	0	277,027	0	277,027

区 分	23年9月末現在	増 減 高	24年3月末現在	増 減 高	24年9月末現在
ワ ー ル ド ピ ー ス ベ ル 出 損 金	30	0	30	0	30
さ と う き び 生 産 振 興 基 金 出 捐 金	5,800	0	5,800	0	5,800
石 垣 市 公 共 施 設 管 理 公 社 出 資 金	30,000	0	30,000	0	30,000
沖 縄 県 信 用 保 証 協 会 出 損 金	53,074	0	53,074	0	53,074
沖 縄 県 畜 産 公 社 出 資 金	7,376	0	7,376	0	7,376
石 垣 市 農 業 機 械 管 理 セ ン タ ー 出 資 金	29,800	0	29,800	0	29,800
雇 用 開 発 推 進 機 構 出 捐 金	7,500	0	7,500	0	7,500
沖 縄 県 国 際 交 流 財 団 出 捐 金	3,158	0	3,158	0	3,158
沖 縄 県 社 会 福 祉 振 興 出 捐 金	7,158	0	7,158	0	7,158
沖 縄 県 建 設 技 術 セ ン タ ー 出 捐 金	422	0	422	0	422
沖 縄 県 人 材 育 成 財 団 出 捐 金	3,628	0	3,628	0	3,628
沖 縄 県 立 芸 術 大 学 芸 術 振 興 財 団 出 損 金	993	0	993	0	993
暴 力 団 追 放 沖 縄 県 民 会 議 出 捐 金	4,633	0	4,633	0	4,633
首 里 城 基 金 出 捐 金	2,130	0	2,130	0	2,130
沖 縄 県 長 寿 社 会 振 興 財 団 基 金 出 捐 金	585	0	585	0	585

区 分	23年9月末現在	増 減 高	24年3月末現在	増 減 高	24年9月末現在
沖縄県授産事業振興基金出捐金	779	0	779	0	779
農業後継者育成基金出捐金	22,890	0	22,890	0	22,890
沖縄県腎バンク基金出捐金	2,728	0	2,728	0	2,728
おきなわ女性財団基金出捐金	1,949	0	1,949	0	1,949
沖老連創立30周年基金出捐金	385	0	385	0	385
亜熱帯総合研究所出捐金	1,346	0	1,346	0	1,346
国立組踊劇場運営財団出捐金	109	0	109	0	109
石垣市農業開発組合出資金	540	0	540	0	540
株式会社石垣市経済振興公社出資金	2,000	0	2,000	0	2,000
地方公共団体金融機構出資金	4,000	0	4,000	0	4,000
石垣空港ターミナルビル株式会社出資金	0	260,000	260,000	△ 260,000	※ 0
計	541,210	255,000	796,210	△ 260,000	536,210

※石垣空港ターミナルビル株式会社出資金については、株券で保有していることから、今期値より「有価証券」に訂正、整理する。

(2) 物品

区 分	23年9月末 現在高	増減高	24年3月末 現在高	増減高	24年9月末 現在高	備考
乗 用 車	67	1	68	△ 2	66	
ジ ー プ	5	0	5	0	5	
小 型 貨 物	34	0	34	△ 1	33	
マイクロバス	1	0	1	0	1	
消 防 自 動 車	19	△ 1	18	△ 7	11	
霊 柩 車	1	0	1	0	1	
消 防 指 揮 車	1	0	1	2	3	
コンテナ運搬車	4	0	4	0	4	
救 急 車	4	0	4	0	4	
スクールバス	2	0	2	0	2	
自動二輪車及び原動 機付自転車	17	0	17	0	17	
清 掃 車	0	0	0	0	0	
フォークリフト	3	0	3	0	3	
グラウンドマスター	3	0	3	0	3	
リフトバス	3	△ 1	2	0	2	
消 防 艇	1	0	1	0	1	
ボートトレーラー	1	1	2	0	2	
トラクター	1	0	1	0	1	
ゴミ減量巡回指導車	1	0	1	0	1	
道路パトロール車	1	0	1	0	1	
ダンプ	4	0	4	△ 1	3	
散 布 車	1	0	1	0	1	
ホイールローダ	4	0	4	0	4	
トラック搭載型クレーン	1	0	1	0	1	
水 上 バ イ ク	0	1	1	0	1	
計	179	1	180	△ 9	171	

(3) 債権

(単位:千円)

区 分	23年9月末現在	増 減 高	24年3月末現在	増 減 高	24年9月末現在
石 垣 市 小 口 資 金 融 資 預 託 金	18,000	△ 2,000	16,000	△ 3,200	12,800
計	18,000	△ 2,000	16,000	△ 3,200	12,800

(4) 基金

(単位:千円)

区 分	23年9月末現在	増 減 高	24年3月末現在	増 減 高	24年9月末現在
(現 金)					
財 政 調 整 基 金	254,782	1,300,002	1,554,784	△ 766,549	788,235
奨 学 基 金	189,527	0	189,527	△ 4,790	184,737
地 域 活 性 化 基 金	31,100	0	31,100	△ 23,643	7,457
大 濱 皓 文 化 振 興 基 金	80,095	150	80,245	△ 1,457	78,788
減 債 基 金	200,602	0	200,602	0	200,602
中 央 運 動 公 園 施 設 整 備 基 金	18	0	18	0	18
庁 舎 建 設 基 金	662,120	0	662,120	100,000	762,120
ふ る さ と 農 村 活 性 化 基 金	368	0	368	0	368
ま ち づ く り 支 援 基 金	11,133	0	11,133	3,267	14,400
国 民 健 康 保 険 高 額 療 養 資 金 貸 付 基 金	10,692	△ 692	10,000	△ 696	9,304

区 分	23年9月末現在	増 減 高	24年3月末現在	増 減 高	24年9月末現在
財 政 調 整 基 金 (港 湾)	102,467	△ 70,000	32,467	43,782	76,249
港 湾 事 業 債 償 還 基 金	17,047	0	17,047	0	17,047
下 水 道 排 水 設 備 等 貸 付 基 金	13,576	1,563	15,139	△ 42	15,097
都 市 計 画 事 業 登 野 城 地 区 土 地 区 画 整 理 事 業 基 金	14,540	△ 1	14,539	△ 4,743	9,796
介 護 給 付 費 等 準 備 基 金	100	0	100	5,406	5,506
下 水 道 財 政 調 整 基 金	23,513	0	23,513	10,202	33,715
農 業 集 落 排 水 設 備 等 貸 付 基 金	6,599	1,484	8,083	△ 55	8,028
介 護 従 事 者 処 遇 改 善 臨 時 特 例 基 金	1,378	0	1,378	0	1,378
農 業 集 落 排 水 財 政 調 整 基 金	14,102	0	14,102	5,284	19,386
桃 原 用 昇 奨 学 基 金	0	1,000	1,000	1,000	2,000
(国 債)					
桃 原 用 昇 奨 学 基 金	0	100,000	100,000	0	100,000
計	1,633,759	1,333,506	2,967,265	△ 633,034	2,334,231

9 市債残高の状況(平成24年9月末現在)

(単位：千円)

	区 分	残 高
普通会計	公 共 事 業 等 債	3,993,088
	公 営 住 宅 建 設 事 業 債	469,124
	災 害 復 旧 事 業 債	39,304
	学 校 教 育 施 設 等 整 備 事 業 債	1,747,067
	一 般 廃 棄 物 処 理 事 業 債	129,326
	一 般 単 独 事 業 債	4,013,100
	辺 地 対 策 事 業 債	2,176,227
	県 貸 付 金	133,543
	公 有 林 整 備 事 業 債	553,467
	減 税 補 て ん 債	398,097
	減 収 補 て ん 債	8,606
	臨 時 財 政 対 策 債	5,150,944
	そ の 他	443,598
	小 計	19,255,491
特別会計	港 湾 整 備 事 業 債	1,039,111
	公 共 下 水 道 事 業 債	3,937,741
	農 業 集 落 排 水 事 業 債	319,162
	小 計	5,296,014
	合 計	24,551,505

一時借入金の状況

(単位：千円)

区 分	限 度 額	借 入 現 在 額
一般会計	4,000,000	0
下水道会計	640,000	0