

# 石垣市の財政

平成 26 年 9 月 末 現 在

この公表は、市民の皆様により市の財政を広く知ってもらい、より深く理解して頂くために、毎年2回行っています。今回は、平成26年度上半期(4月～9月)及び平成25年度決算における以下の事項について公表します。

## 1 会計構成図

## 2 平成25年度決算等状況

- (1) 歳入(一般会計)
- (2) 歳出(一般会計)
- (3) 会計別決算状況
- (4) 地方交付税に関する状況
- (5) 公債費比率、起債制限比率の推移
- (6) 経常収支比率の推移
- (7) 費目別歳入額推移
- (8) 費目別歳出額推移
- (9) 性質別歳出額推移
- (10) 地方債関係推移
- (11) 職員関係推移
- (12) 地方交付税関係推移
- (13) 実質収支比率等推移

## 3 平成25年度市税徴収実績

## 4 財政規模の推移(普通会計)

- (1) 歳入
- (2) 歳出

## 5 平成26年度 予算の補正の状況

- (1) 一般会計(歳入)
- (2) 一般会計(歳出)
- (3) 特別会計

## 6 公営企業の経理概況(平成26年9月末現在)

- (1) 事業の概要
- (2) 予算執行状況

## 7 平成26年度住民負担の状況(平成26年9月末現在)

- (1) 市税の状況
- (2) 国民健康保険税の状況

## 8 財産に関する調書(平成26年9月末現在)

- (1) 公有財産
  - ア 土地及び建物
  - イ 山林
  - ウ 有価証券
  - エ 出資による権利
- (2) 物品
- (3) 債権
- (4) 基金

## 9 市債残高の状況(平成26年9月末現在)

# 1 会計構成図

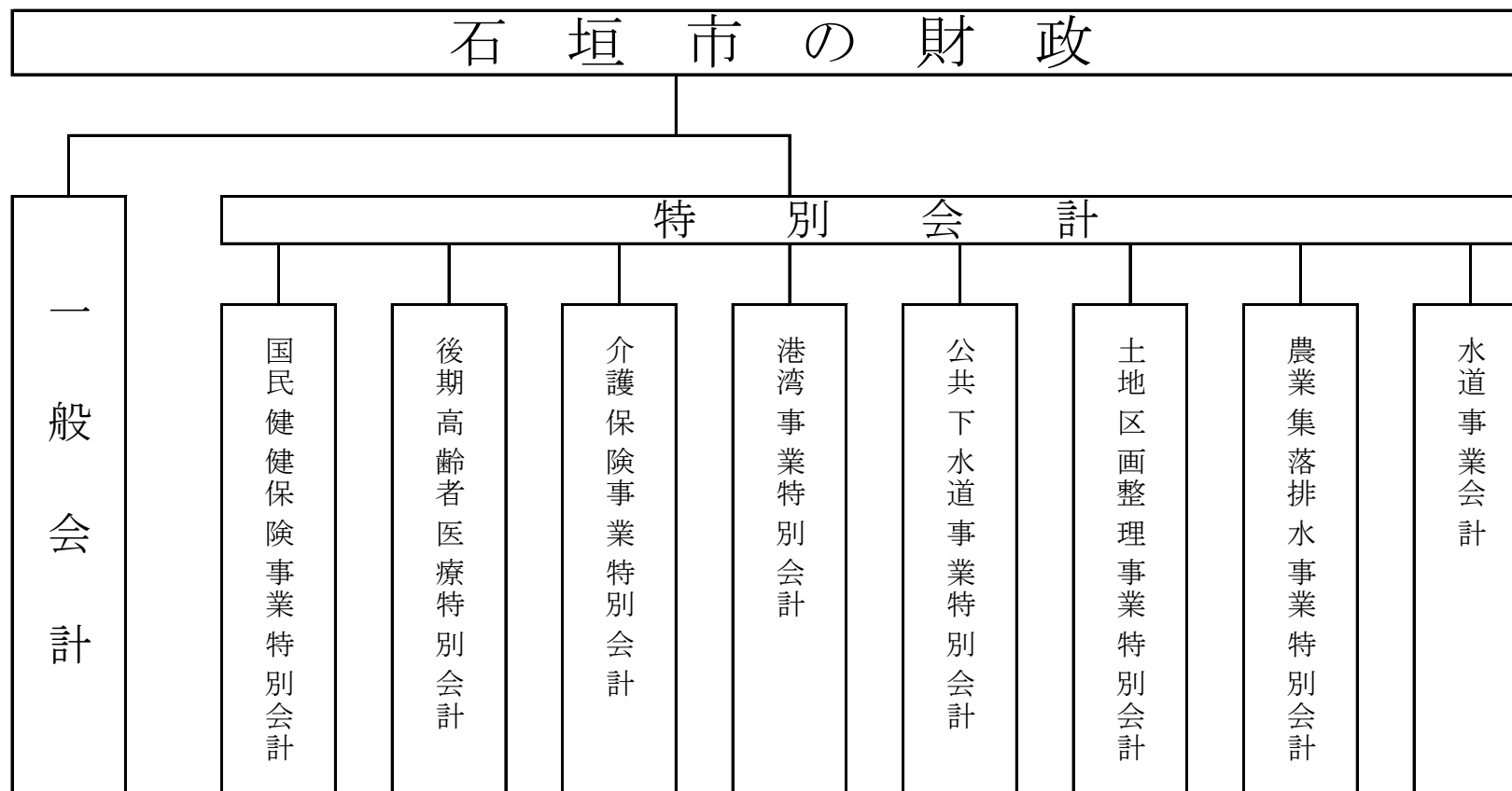

## 2 平成25年度決算状況

### (1) 歳入(一般会計)

(単位:千円、%)

款別	区分	予算現額	収入済額	収入率	決算 構成比	前年度決算額との比較	
						金額	伸び率(%)
1	市 税 自	4,461,391	4,692,872	105.2	18.7	199,256	4.4
2	地 方 譲 与 税 依	227,217	182,999	80.5	0.7	-9,824	-5.1
3	利 子 割 交 付 金 依	9,954	9,228	92.7	0.0	-11,466	-55.4
4	配 当 割 交 付 金 依	3,939	6,539	166.0	0.0	3,288	101.1
5	株 式 等 譲 渡 所 得 割 交 付 金 依	7,792	10,706	137.4	0.0	9,855	1,158.0
6	地 方 消 費 税 交 付 金 依	383,667	383,668	100.0	1.5	-13,025	-3.3
7	ゴ ル フ 場 利 用 税 交 付 金 依	1	0	0.0	0.0	0	0.0
8	自 動 車 取 得 税 交 付 金 依	33,490	29,694	88.7	0.1	-464	-1.5
9	国 有 提 供 施 設 等 所 在 市 町 村 助 成 交 付 金 依	300	300	100.0	0.0	0	0.0
10	地 方 特 例 交 付 金 依	9,701	9,700	100.0	0.0	1,191	14.0
11	地 方 交 付 税 依	7,533,383	7,620,721	101.2	30.3	56,623	0.7
12	交 通 安 全 対 策 特 別 交 付 金 依	5,500	5,628	102.3	0.0	-174	-3.0
13	分 担 金 及 び 負 担 金 自	207,447	209,752	101.1	0.8	14,852	7.6
14	使 用 料 及 び 手 数 料 自	330,154	335,053	101.5	1.3	15,882	5.0
15	国 庫 支 出 金 依	4,306,283	4,110,070	95.4	16.3	286,444	7.5
16	県 支 出 金 依	4,826,528	3,794,914	78.6	15.1	933,371	32.6
17	財 産 収 入 自	149,955	182,590	121.8	0.7	86,679	90.4
18	寄 付 金 自	17,193	16,329	95.0	0.1	-4,206	-20.5
19	繰 入 金 自	32,200	29,797	92.5	0.1	-29,659	-49.9
20	繰 越 金 自	729,879	729,878	100.0	2.9	126,104	20.9
21	諸 収 入 自	171,167	196,475	114.8	0.8	6,775	3.6
22	市 債 依	2,858,637	2,587,631	90.5	10.3	694,533	36.7
合 計		26,305,778	25,144,543	95.6	100.0	2,366,034	10.4

その他(2)内訳	
地方譲与税	182,999
利子割交付金	9,228
配当割交付金	6,539
株式等譲渡所得割交付金	10,706
地方消費税交付金	383,668
ゴルフ場利用税交付金	0
自動車取得税交付金	29,694
国有提供施設等所在 市町村助成交付金	300
地方特例交付金	9,700
交通安全対策特別交付金	5,628
合計	638,462

その他(1)内訳	
繰入金	29,797
繰越金	729,878
使用料及び手数料	335,053
財産収入	182,590
分担金及び負担金	209,752
諸収入	196,475
寄付金	16,329
合計	1,699,874

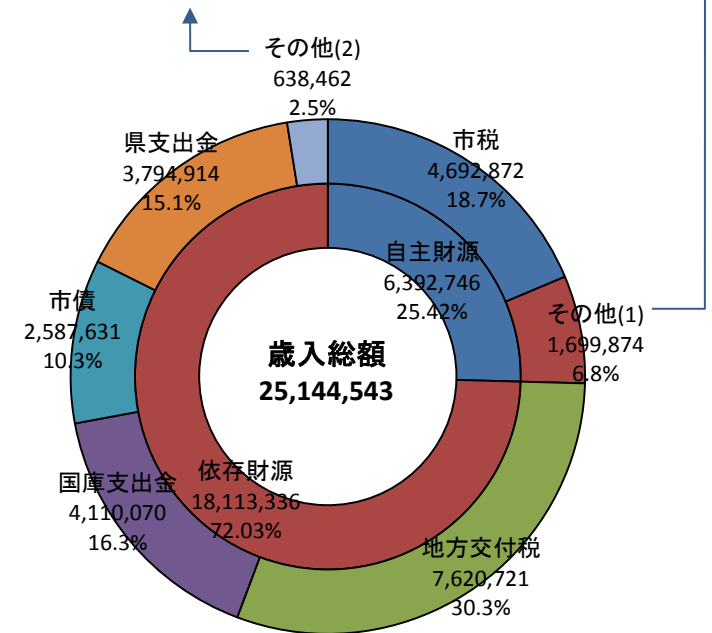

(2) 歳出(一般会計)

(単位:千円、%)

款別	区分	予算現額	支出済額	執行率	決算 構成比	前年度決算額との比較	
						金額	比率
1	議会費	253,610	250,336	98.7	1.0	-11,925	-4.5
2	総務費	3,021,165	2,912,295	96.4	12.0	663,067	29.5
3	民生費	8,556,624	8,274,154	96.7	34.1	301,494	3.8
4	衛生費	2,160,596	2,008,061	92.9	8.3	149,074	8.0
5	労働費	80,430	68,545	85.2	0.3	51,383	299.4
6	農林水産業費	3,250,195	2,348,727	72.3	9.7	294,012	14.3
7	商工費	501,645	456,019	90.9	1.9	76,908	20.3
8	土木費	2,298,062	1,923,914	83.7	7.9	124,899	6.9
9	消防費	547,535	536,965	98.1	2.2	-14,160	-2.6
10	教育費	3,510,493	3,411,904	97.2	14.0	674,875	24.7
11	災害復旧費	39,604	38,674	97.7	0.16	16,640	75.5
12	公債費	2,063,648	2,056,557	99.7	8.5	-88,745	-4.1
13	諸支出金	2	0	0.0	0.0	0	0.0
14	予備費	22,169	0	0.0	0.0	0	0.0
	合計	26,305,778	24,286,152	92.3	100.0	2,237,523	10.1

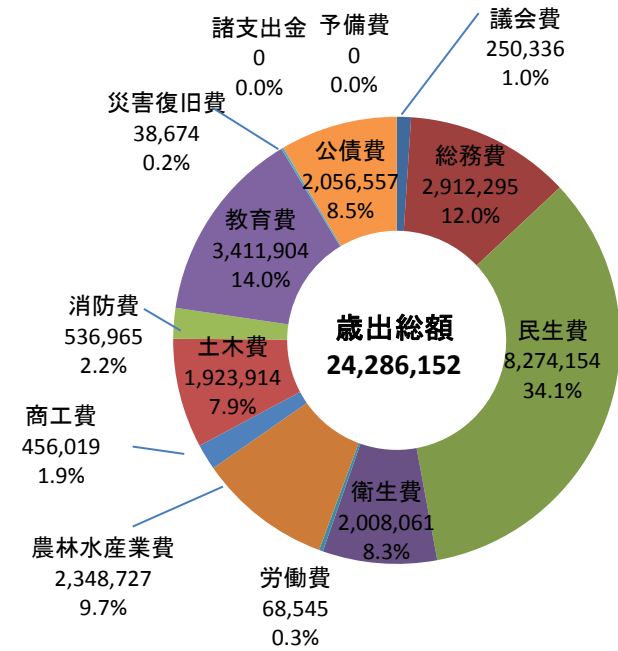

(3) 会計別決算状況

(単位:千円、%)

	予算現額	歳入		歳出		歳入歳出差引額		
		決算額	予算現額比率	決算額	予算現額比率	決算額	予算現額比率	
一 般 会 計	26,305,778	25,144,543	95.6	24,286,152	92.3	858,391	3.3	
特 別 会 計	国民健康保険事業	7,364,303	6,456,914	87.7	7,137,160	96.9	-680,246	-9.2
	介護保険事業	3,538,510	3,503,110	99.0	3,454,813	97.6	48,298	1.4
	農業集落排水事業	111,444	112,957	101.4	108,239	97.1	4,718	4.2
	後期高齢者医療	292,753	286,666	97.9	284,834	97.3	1,833	0.6
	都市計画土地地区画 整理事業	122,443	122,195	99.8	120,282	98	1,912	1.6
	公共下水道事業	1,522,001	1,028,648	67.6	1,013,577	66.6	15,072	1.0
	港湾事業	1,604,200	1,099,186	68.5	1,010,324	63.0	88,862	5.5
	小計	14,555,654	12,609,677	86.6	13,129,229	90.2	-519,551	-3.6
合 計	40,861,432	37,754,220	92.4	37,415,380	91.6	338,840	0.8	

#### (4) 地方交付税に関する状況

(単位:千円)

	平成20年度	平成21年度	平成22年度	平成23年度	平成24年度	平成25年度
基準財政収入額	4,092,298	4,081,469	3,755,899	3,984,519	3,930,771	4,075,145
基準財政需要額	10,359,264	10,508,704	10,598,876	10,808,376	10,932,777	11,146,083
交付基準額	6,266,966	6,427,235	6,842,977	6,792,887	7,002,006	7,070,938
普通交付税	6,262,423	6,417,634	6,842,977	6,792,887	6,982,285	7,063,295
特別交付税	457,148	468,226	513,432	518,872	562,092	557,426
交付税合計	6,719,571	6,885,860	7,356,409	7,311,759	7,544,377	7,620,721
財政力指数(単年度)	0.395	0.388	0.354	0.369	0.357	0.384
財政力指数(3カ年平均)	0.399	0.4	0.380	0.370	0.360	0.370

#### (5) 実質公債費比率・公債費負担比率の推移

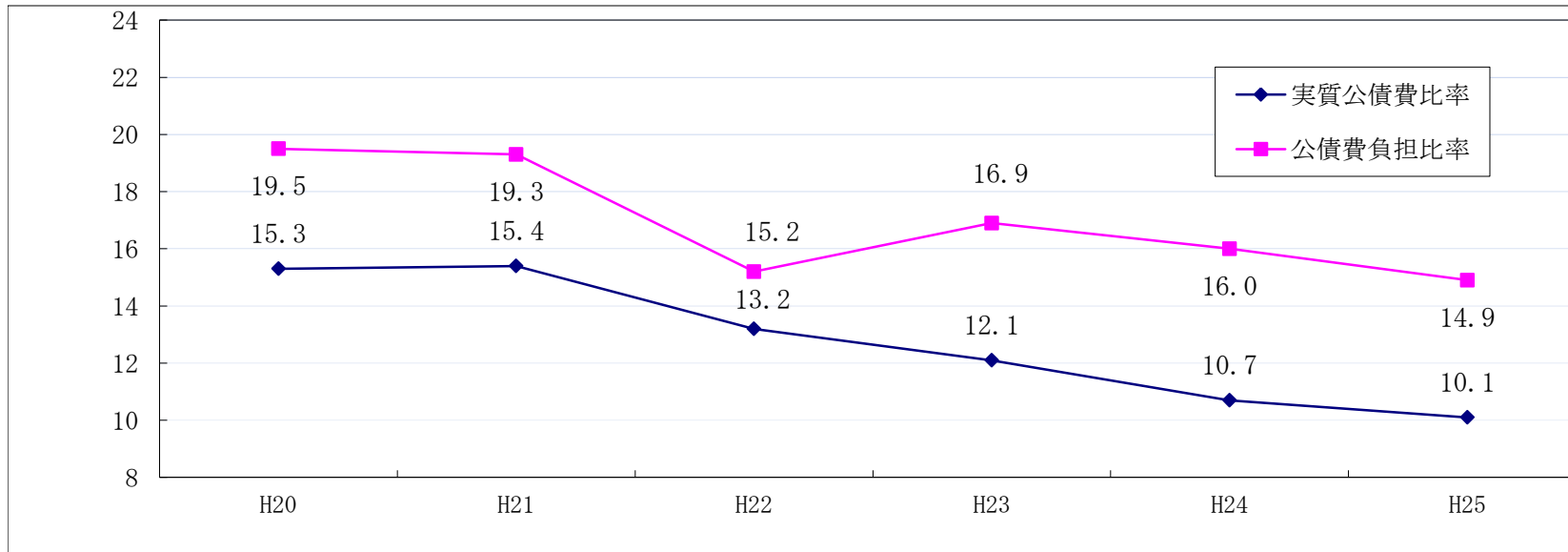

##### 用語の説明

- 1 実質公債費比率:起債(借金)制限の根拠となる指標。比率が18%を超えると、地方債の発行に際し許可が必要とされる。
- 2 公債費負担比率:一般財源に占める公債費に割り当てられた額を表す指標。この数値が高いほど財政運営の硬直性を示す。

## (6) 経常収支比率の推移

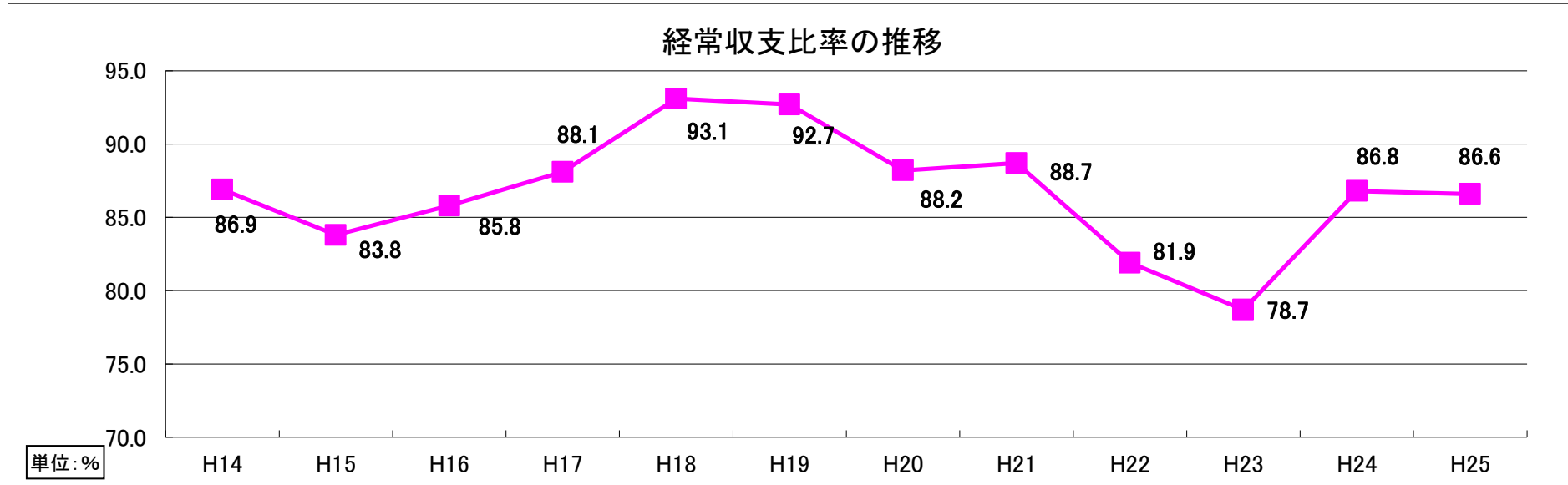

### 用語の説明

- 1 財政構造の弾力性を測定する比率。人件費や公債費等といった義務的経費の支出に対し、経常的一般財源がどの程度充当されたかをみる指標。この比率が低いほど臨時的経費に充当できる一般財源に余裕があり、財政構造が弾力性に富んでいることを示す。



(7)費目別歳入額推移

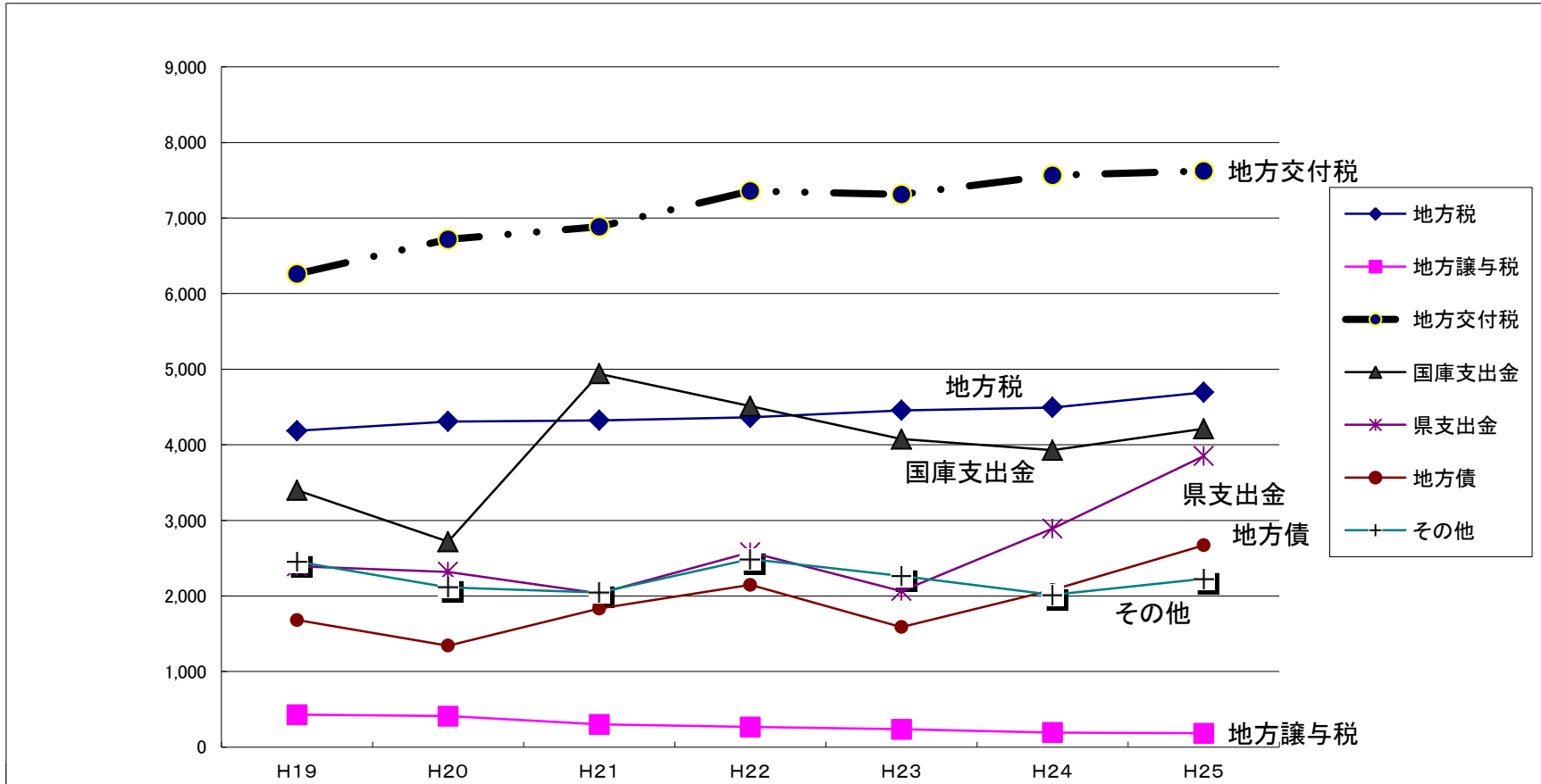

	H19	H20	H21	H22	H23	H24	H25
地方税	4,185	4,309	4,324	4,362	4,456	4,493	4,693
地方譲与税	429	411	300	267	236	193	183
地方交付税	6,261	6,720	6,886	7,356	7,312	7,564	7,621
国庫支出金	3,399	2,718	4,939	4,511	4,076	3,927	4,211
県支出金	2,393	2,318	2,033	2,578	2,066	2,891	3,850
地方債	1,681	1,343	1,833	2,146	1,588	2,078	2,671
その他	2,453	2,115	2,046	2,486	2,264	2,014	2,226
合計	20,801	19,934	22,361	23,706	21,998	23,160	25,455

単位:百万円

(8) 費目別歳出額推移

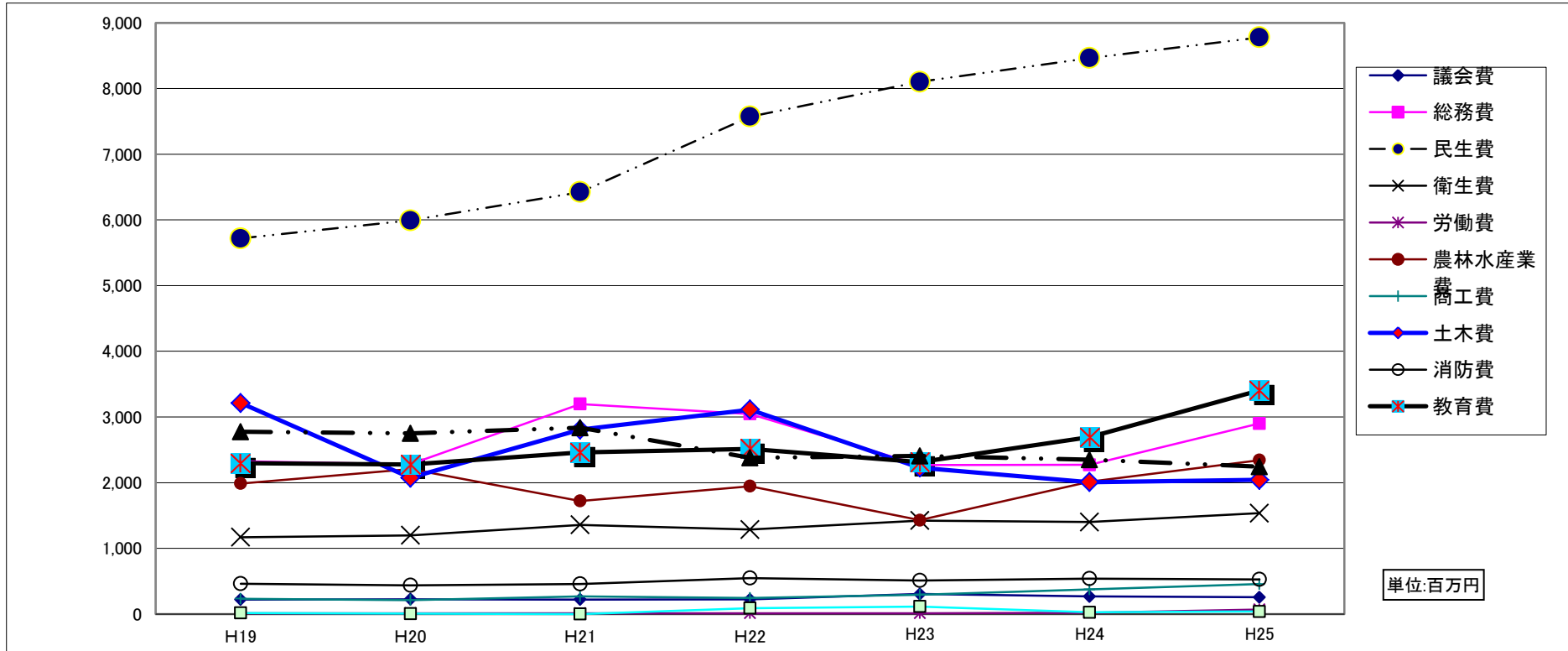

	H19	H20	H21	H22	H23	H24	H25
議会費	221	224	221	223	304	268	255
総務費	2,324	2,279	3,198	3,045	2,267	2,272	2,901
民生費	5,719	5,993	6,424	7,573	8,102	8,464	8,779
衛生費	1,170	1,198	1,358	1,285	1,422	1,401	1,536
労働費	12	11	12	12	12	21	69
農林水産業費	1,986	2,205	1,722	1,946	1,428	2,013	2,343
商工費	232	212	267	245	293	374	455
土木費	3,212	2,074	2,807	3,112	2,229	2,007	2,042
消防費	461	438	458	547	510	540	527
教育費	2,295	2,278	2,461	2,514	2,315	2,693	3,406
災害復旧費	16	6	0	90	115	26	39
公債費	2,774	2,749	2,836	2,378	2,407	2,349	2,243
合計	20,422	19,667	21,764	22,970	21,404	22,428	24,595

(9) 性質別歳出額推移

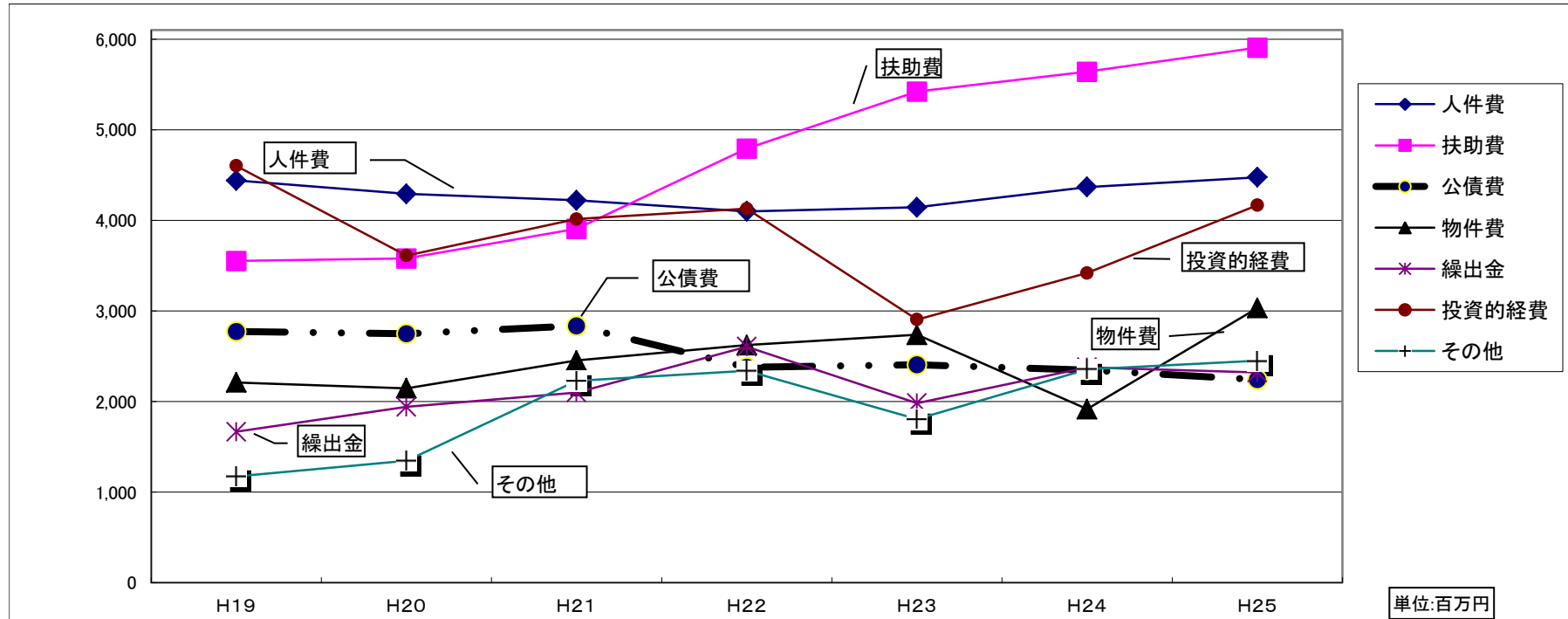

	H19	H20	H21	H22	H23	H24	H25
人件費	4,441	4,293	4,222	4,100	4,144	4,368	4,476
扶助費	3,552	3,580	3,906	4,792	5,421	5,641	5,906
公債費	2,774	2,749	2,836	2,378	2,407	2,349	2,243
物件費	2,211	2,146	2,454	2,623	2,737	1,916	3,032
繰出金	1,667	1,941	2,101	2,607	1,983	2,378	2,321
投資的経費	4,603	3,612	4,015	4,129	2,906	3,420	4,167
その他	1,174	1,346	2,230	2,341	1,806	2,356	2,450
合計	20,422	19,667	21,764	22,970	21,404	22,428	24,595

(10) 地方債関係推移

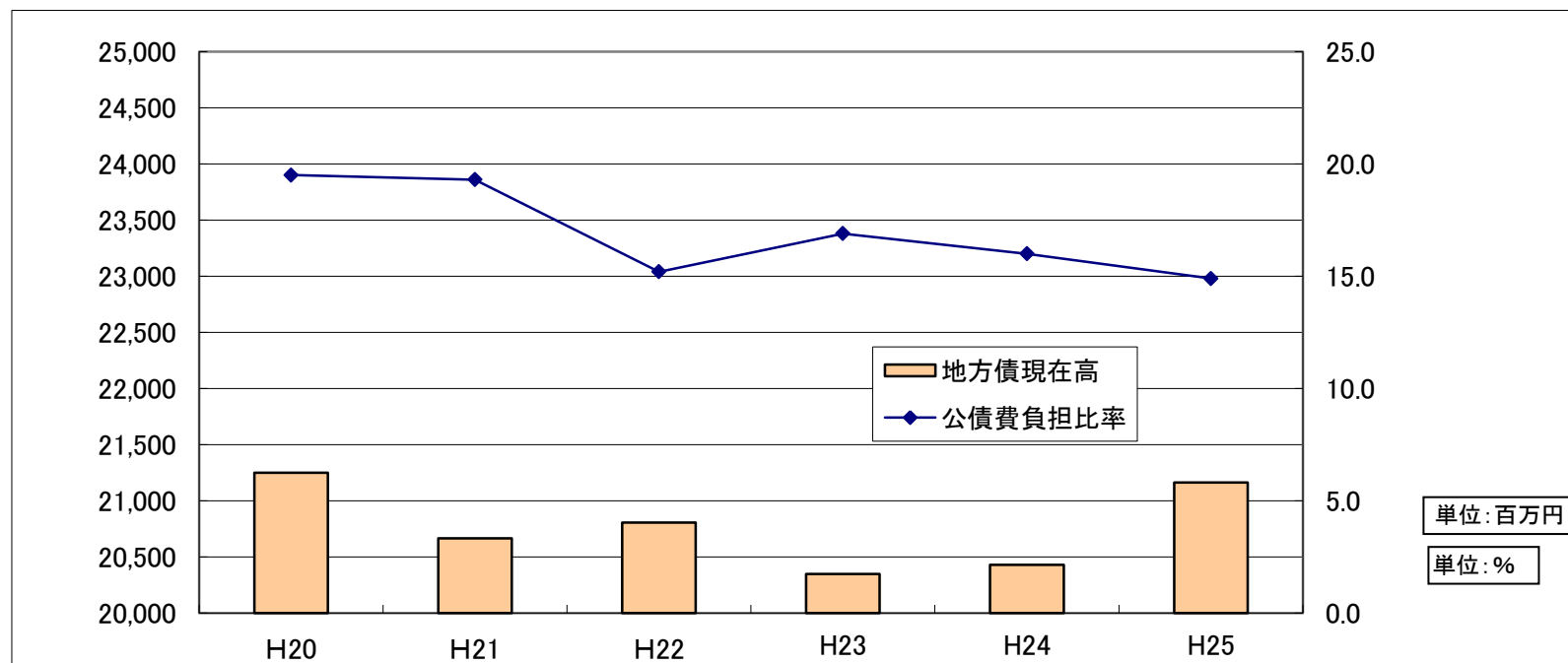

	H20	H21	H22	H23	H24	H25
地方債現在高	21,252	20,667	20,808	20,349	20,432	21,164
公債費負担比率	19.5	19.3	15.2	16.9	16.0	14.9

(11) 職員関係推移

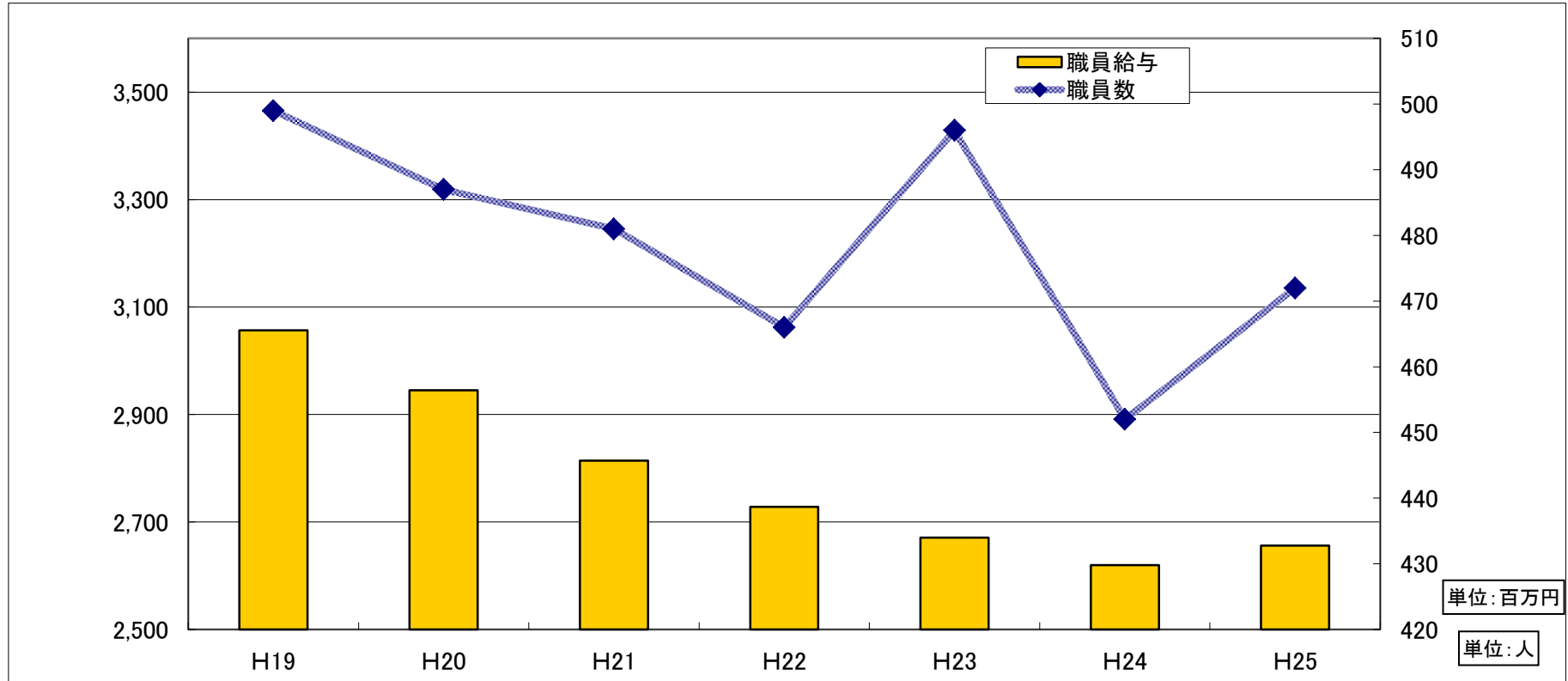

	H19	H20	H21	H22	H23	H24	H25
職員給与	3,057	2,945	2,814	2,728	2,671	2,620	2,656
職員数	499	487	481	466	496	452	472

(12) 地方交付税関係推移

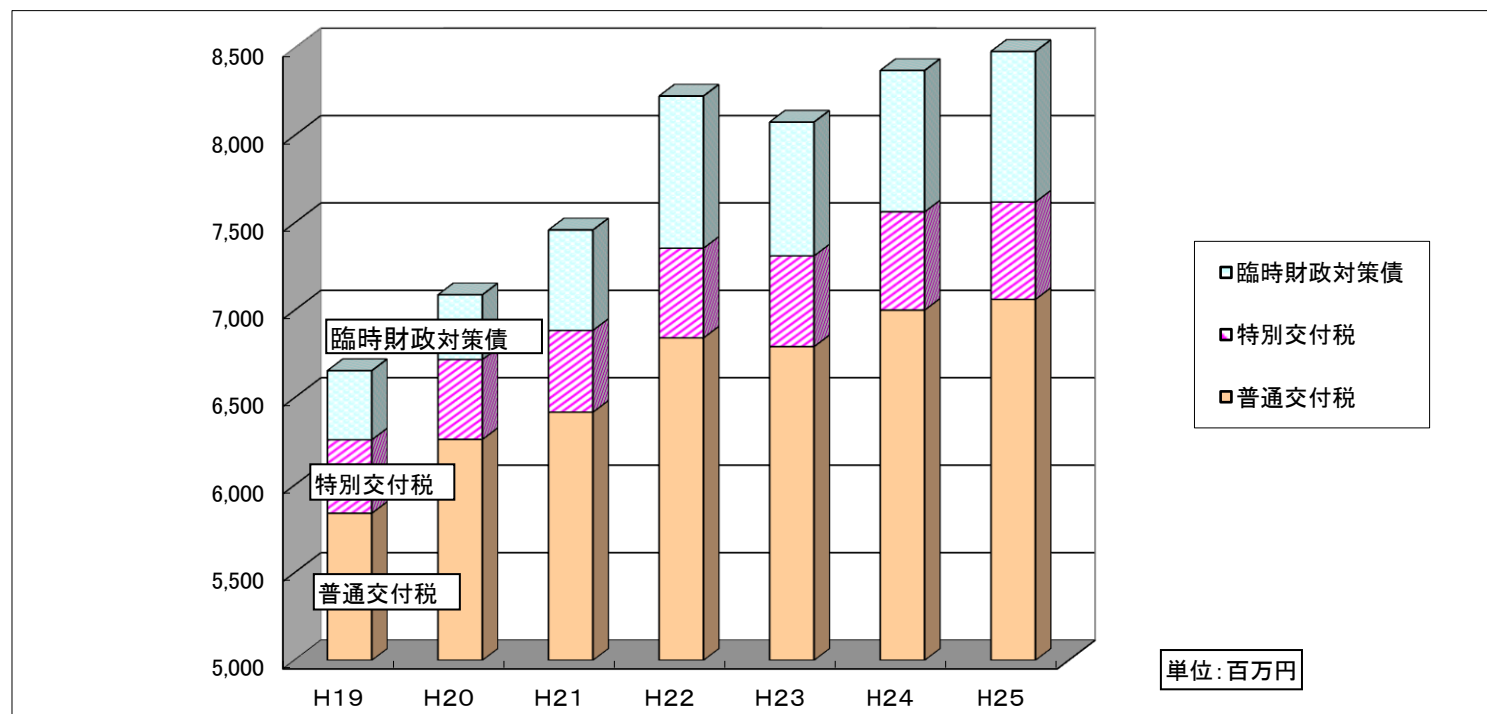

	H19	H20	H21	H22	H23	H24	H25
普通交付税	5,840	6,262	6,418	6,843	6,793	7,002	7,063
特別交付税	420	457	468	513	519	562	557
臨時財政対策債	395	370	574	870	765	808	861

(13) 実質収支比率等推移

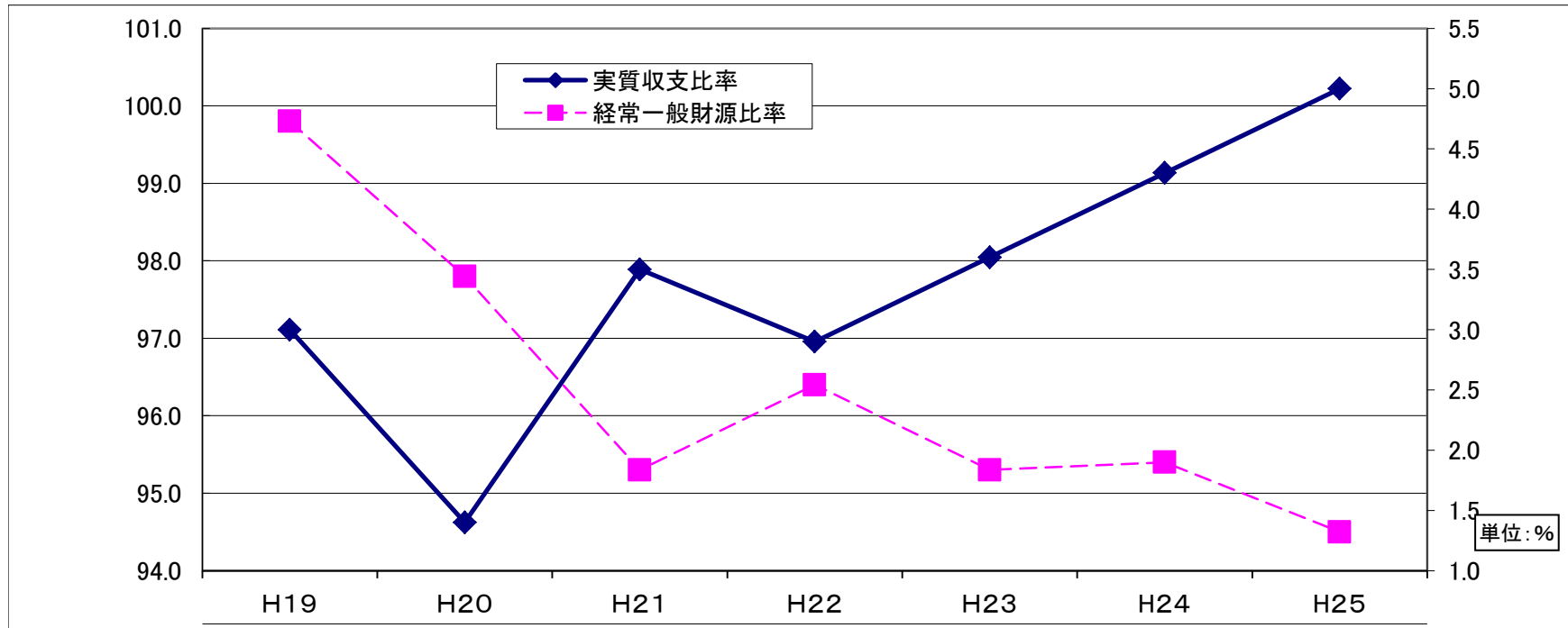

	H19	H20	H21	H22	H23	H24	H25
経常一般財源比率	99.8	97.8	95.3	96.4	95.3	95.4	94.5
実質収支比率	3.0	1.4	3.5	2.9	3.6	4.3	5

用語の説明

- 1 経常一般財源比率:この比率が100を超える度合いが高いほど、毎年度連続して経常的に収入される財源に余裕があり、歳入構造に弾力性があることを示す指標。
- 2 実質収支比率:標準財政規模に対する実質収支額の割合。黒字の場合は正数、赤字の場合は負数で表され、おおむね3～5%程度が望ましいとされる。

### 3 平成25年度市税徴収実績

平成25年度市税徴収実績

(単位:千円、%)

税目	金額	構成比率
1 市民税	1,693,411	36.08
2 固定資産税	2,538,035	54.08
3 軽自動車税	133,754	2.85
4 たばこ税	327,252	6.97
5 鉱産税	419	0.01
合計	4,692,872	100.00

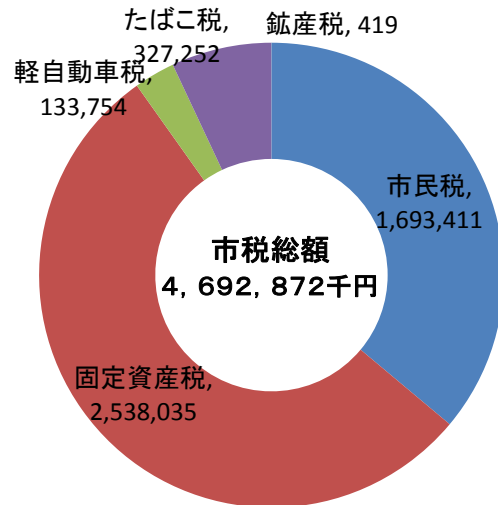

市税の使いみち

平成25年度一般会計予算での市税10,000円あたりの使われ方

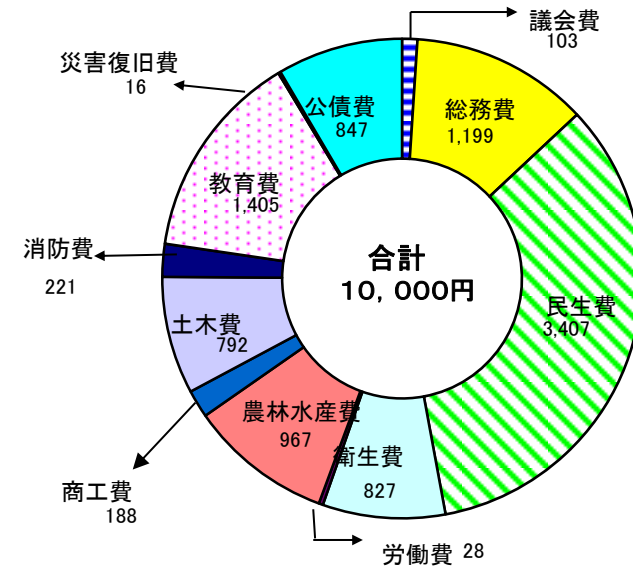

(単位:千円)

区分	歳出済額	指数	配分順位
1 議会費	250,336	103	10
2 総務費	2,912,295	1,199	3
3 民生費	8,274,154	3,407	1
4 衛生費	2,008,061	827	6
5 労働費	68,545	28	11
6 農林水産費	2,348,727	967	4
7 商工費	456,019	188	9
8 土木費	1,923,914	792	7
9 消防費	536,965	221	8
10 教育費	3,411,904	1,405	2
11 災害復旧費	38,674	16	12
12 公債費	2,056,557	847	5
歳出合計	24,286,152	10,000	



## 4 財政規模の推移(普通会計)

### (1)歳入

(単位:千円、%)

	平成21年度			平成22年度			平成23年度			平成24年度			平成25年度		
	歳入額	構成比	前年比	歳入額	構成比	前年比	歳入額	構成比	前年比	歳入額	構成比	前年比	歳入額	構成比	前年比
市 税	4,323,908	19.3	9.8	4,361,918	18.4	0.9	4,456,029	20.3	2.2	4,493,616	19.4	0.8	4,692,872	18.4	4.4
地 方 譲 与 税	300,158	1.3	9.2	266,501	1.1	△ 11.2	236,144	1.1	△ 11.4	192,823	0.8	△ 18.3	182,999	0.7	△ 5.1
利 子 割 交 付 金	11,180	0.0	47.1	11,800	0.1	5.5	12,622	0.1	7.0	20,694	0.1	64.0	9,228	0.0	△ 55.4
配 当 割 交 付 金	1,607	0.0	24.0	2,348	0.0	46.1	3,036	0.0	29.3	3,251	0.0	7.1	6,539	0.0	101.1
株 式 等 譲 渡 所 得 割 交 付 金	1,460	0.0	△ 36.3	923	0.0	△ 36.8	794	0.0	△ 14.0	851	0.0	7.2	10,706	0.0	1,158.0
地 方 消 費 税 交 付 金	369,615	1.7	0.3	377,134	1.6	2.0	372,135	1.7	△ 1.3	396,693	1.7	6.6	383,668	1.5	△ 3.3
ゴ ル フ 場 利 用 税 交 付 金	0	0.0	△ 100.0	0	0.0	0.0	0	0.0	0.0	0	0.0	0.0	0	0.0	0.0
自 動 車 取 得 税 交 付 金	35,647	0.2	△ 9.9	28,732	0.1	△ 19.4	22,367	0.1	△ 22.2	30,158	0.1	34.8	29,694	0.1	△ 1.5
国 有 提 供 施 設 等 所 在 市 町 村 助 成 交 付 金	200	0.0	0.0	300	0.0	50.0	300	0.0	0.0	300	0.0	0.0	300	0.0	0.0
地 方 特 例 交 付 金	56,358	0.3	△ 56.2	69,959	0.3	24.1	51,740	0.2	△ 26.0	8,509	0.0	△ 83.6	9,700	0.0	14.0
地 方 交 付 税	6,885,860	30.8	△ 5.2	7,356,409	31.0	6.8	7,311,759	33.2	△ 0.6	7,564,098	32.7	3.5	7,620,721	29.9	0.7
交 通 安 全 対 策 特 別 交 付 金	5,588	0.0	△ 7.0	5,747	0.0	2.8	5,642	0.0	△ 1.8	5,802	0.0	2.8	5,628	0.0	△ 3.0
分 担 金 及 び 負 担 金	112,971	0.5	392.6	111,239	0.5	△ 1.5	124,749	0.6	12.1	133,557	0.6	7.1	145,676	0.6	9.1
使 用 料	284,294	1.3	△ 27.1	300,054	1.3	5.5	295,565	1.3	△ 1.5	284,833	1.2	△ 3.6	316,073	1.2	11.0
手 数 料	110,212	0.5	△ 6.6	107,874	0.5	△ 2.1	112,798	0.5	4.6	124,920	0.5	10.7	119,479	0.5	△ 4.4
国 庫 支 出 金	4,938,574	22.1	△ 15.6	4,511,456	19.0	△ 8.6	4,076,049	18.5	△ 9.7	3,922,616	16.9	△ 3.8	4,211,328	16.5	7.4
県 支 出 金	2,033,174	9.1	11.7	2,578,199	10.9	26.8	2,066,412	9.4	△ 19.9	2,891,006	12.5	39.9	3,850,277	15.1	33.2
財 産 収 入	191,542	0.9	80.2	134,682	0.6	△ 29.7	82,815	0.4	△ 38.5	93,576	0.4	13.0	180,210	0.7	92.6
寄 付 金	7,473	0.0	639.2	5,483	0.0	△ 26.6	18,549	0.1	238.3	20,535	0.1	10.7	16,329	0.1	△ 20.5
繰 入 金	382,150	1.7	85.1	539,485	2.3	41.2	182,643	0.8	△ 66.1	105,335	0.5	△ 42.3	61,120	0.2	△ 42.0
繰 越 金	266,966	1.2	42.5	596,882	2.5	123.6	736,059	3.3	23.3	593,372	2.6	△ 19.4	732,191	2.9	23.4
諸 収 入	209,547	0.9	△ 3.4	193,311	0.8	△ 7.7	241,689	1.1	25.0	195,638	0.8	△ 19.1	198,806	0.8	1.6
市 債	1,832,642	8.2	△ 29.2	2,145,743	9.1	17.1	1,587,847	7.2	△ 26.0	2,077,898	9.0	30.9	2,671,031	10.5	28.5
合 計	22,361,126	100	△ 4.0	23,706,179	100	6.0	21,997,743	100	△ 7.2	23,160,081	100	5.3	25,454,575	100	9.9

## (2)歳出

(単位:千円、%)

	平成21年度			平成22年度			平成23年度			平成24年度			平成25年度		
	歳出額	構成比	前年比	歳出額	構成比	前年比	歳出額	構成比	前年比	歳出額	構成比	前年比	歳出額	構成比	前年比
議 会 費	221,482	1.0	△ 0.9	222,403	1.0	0.4	304,380	1.4	36.9	267,587	1.2	36.9	255,150	1.0	△ 4.6
総 務 費	3,197,498	14.7	40.3	3,045,481	13.3	△ 4.8	2,266,695	10.6	△ 25.6	2,272,497	10.1	△ 25.6	2,900,665	11.8	27.6
民 生 費	6,424,098	29.5	7.2	7,573,043	33.0	17.9	8,102,254	37.9	7.0	8,464,046	37.7	7.0	8,779,459	35.7	3.7
衛 生 費	1,358,398	6.2	13.4	1,285,236	5.6	△ 5.4	1,422,527	6.6	10.7	1,400,654	6.2	10.7	1,536,121	6.2	9.7
労 働 費	11,528	0.1	4.7	11,702	0.1	1.5	11,591	0.1	△ 0.9	20,883	0.1	△ 0.9	68,545	0.3	228.2
農 林 水 産 業 費	1,721,959	7.9	△ 21.9	1,945,833	8.5	13.0	1,428,132	6.7	△ 26.6	2,012,650	9.0	△ 26.6	2,343,432	9.5	16.4
商 工 費	267,203	1.2	26.1	244,703	1.1	△ 8.4	292,816	1.4	19.7	374,335	1.7	19.7	454,804	1.8	21.5
土 木 費	2,806,674	12.9	35.3	3,112,158	13.5	10.9	2,228,857	10.4	△ 28.4	2,007,243	8.9	△ 28.4	2,042,152	8.3	1.7
消 防 費	458,485	2.1	4.6	547,257	2.4	19.4	509,531	2.4	△ 6.9	540,134	2.4	△ 6.9	526,920	2.1	△ 2.4
教 育 費	2,460,895	11.3	8.0	2,513,877	10.9	2.2	2,315,534	10.8	△ 7.9	2,692,952	12.0	△ 7.9	3,405,719	13.8	26.5
災 害 復 旧 費	16	0.0	△ 99.7	90,199	0.4	#####	115,384	0.5	27.9	26,001	0.1	27.9	38,675	0.2	48.7
公 債 費	2,836,008	13.0	3.2	2,378,228	10.4	△ 16.1	2,406,670	11.2	1.2	2,348,908	10.5	1.2	2,242,629	9.1	△ 4.5
諸 支 出 金	0	0.0	0.0	0	0.0	0.0		0.0	0.0		0.0	0.0		0.0	0.0
合 計	21,764,244	100	11.7	22,970,120	100	5.5	21,404,371	100	△ 6.8	22,427,890	100	4.8	24,594,271	100	9.7

歳入歳出差引額	596,882	0.0		736,059	23.3		593,372	△ 19.4		732,191	23.4		860,304	17.5	
---------	---------	-----	--	---------	------	--	---------	--------	--	---------	------	--	---------	------	--

## 5 平成26年度 予算の補正の状況

### (1) 一般会計(歳入)

(単位:千円、%)

区 分	明許繰越	当初予算額	第1次補正	第3次補正	第2次補正	第4次補正	第6次補正	合 計		
								予算現在額	構成比	
1 市税	自	4,489,274						4,489,274	17.7	
2 地方譲与税	依	182,273						182,273	0.7	
3 利子割交付金	依	10,006						10,006	0.0	
4 配当割交付金	依	5,292						5,292	0.0	
5 株式譲渡所得割交付金	依	1,514						1,514	0.0	
6 地方消費税交付金	依	456,399						456,399	1.8	
7 ゴルフ場利用税交付金	依	1						1	0.0	
8 自動車取得税交付金	依	17,882						17,882	0.1	
9 国有提供施設等所在 市町村助成交付金	依	300						300	0.0	
10 地方特例交付金	依	9,657						9,657	0.0	
11 地方交付税	依	7,207,941						7,207,941	28.4	
12 交通安全対策特別交付金	依	6,000						6,000	0.0	
13 分担金及び負担金	自	225,865						225,865	0.9	
14 使用料及び手数料	自	336,073			3,484			339,557	1.3	
15 国庫支出金	依	186,812	4,058,430		115,494			4,360,736	17.2	
16 県支出金	依	853,109	3,562,832		294,714			4,710,655	18.6	
17 財産収入	自	81,888						81,888	0.3	
18 寄付金	自	10,653						10,653	0.0	
19 繰入金	自	508,305	18,332		53,015	38,324	80,000	697,976	2.7	
20 繰越金	自	182,195	1					182,196	0.7	
21 諸収入	自	110,425			35,629			146,054	0.6	
22 市債	依	206,500	1,738,504		193,400	102,200		2,240,604	8.8	
合 計		1,428,616	23,019,515	18,332	0	695,736	140,524	80,000	25,382,723	100.0

※自は自主財源 依は依存財源

## (2)一般会計(歳出)

(単位:千円、%)

区 分	明許繰越	当初予算額	第1次補正	第3次補正	第2次補正	第4次補正	第6次補正	合 計	
								予算現在額	構成比
1 議 会 費		267,846						267,846	1.1
2 総 務 費	21,362	2,343,614			10,084			2,375,060	9.4
3 民 生 費	158,679	8,799,080			236,481			9,194,240	36.2
4 衛 生 費	86,100	1,995,831			11,645	140,524		2,234,100	8.8
5 労 働 費		10,499						10,499	0.0
6 農 林 水 産 費	815,832	1,803,017			84,213			2,703,062	10.6
7 商 工 費		409,889			1,356			411,245	1.6
8 土 木 費	331,480	2,384,062			49,832			2,765,374	10.9
9 消 防 費		722,158	18,332		△ 580			739,910	2.9
10 教 育 費	15,163	2,210,597			247,405			2,473,165	9.7
11 災 害 復 旧 費		6			55,300		80,000	135,306	0.5
12 公 債 費		2,022,914						2,022,914	8.0
13 諸 支 出 金		2						2	0.0
14 予 備 費		50,000						50,000	0.2
合 計	1,428,616	23,019,515	18,332	0	695,736	140,524	80,000	25,382,723	100.0

### (3)特別会計

(単位:千円、%)

区 分	明許繰越	当初予算額	第1次補正	第3次補正	第2次補正	第4次補正	第6次補正	合 計	
								予算現在額	構成比
国民健康保険事業		6,833,916		728,849				7,562,765	48.0
公共下水道事業	494,846	1,750,315						2,245,161	14.2
港湾事業	530,964	1,264,844						1,795,808	11.4
土地区画整理事業		126,768						126,768	0.8
介護保険事業		3,632,308						3,632,308	23.0
農業集落排水事業		116,101						116,101	0.7
後期高齢者医療		284,886						284,886	1.8
合 計	1,025,810	14,009,138	0	728,849	0	0	0	15,763,797	100.0

## 6 公営企業の経理概況〔上水道事業の経理状況(簡易水道含)〕

### (1) 事業の概要

項目	平成26年9月末現在			
	25年度9月末	26年度9月末	比較	伸率
配水量 <sup>m<sup>3</sup></sup>	4,102,522	4,242,296	139,774	3.4%
有収水量 <sup>m<sup>3</sup></sup>	3,595,579	3,613,643	18,064	0.5%
有収率 %	87.64	85.20	△ 2.44	△ 2.8
給水栓数 栓	143,890	147,064	3,174	2.2
給水収益 千円	648,054	654,115	6,061	0.9
企業債現在高 千円	7,723,747	7,232,251	△ 491,496	△ 6.4

※給水収益は税抜額

### (2) 予算執行状況

区分		平成26年9月末現在		
		予算額 千円	執行額 千円	執行率 %
収益的	収入	1,873,516	716,862	38.26
	支出	1,757,784	302,540	17.21
資本的	収入	200,854	0	0.00
	支出	753,400	250,227	33.21

(税込額)

## 7 平成26年度住民負担の状況(平成26年9月末現在)

- ・ 人口(登録人口) 48,780 人
- ・ 世帯数(登録数) 22,831 世帯

### (1) 市税の状況

(単位:円)

税 目	調 定 額	1人当たり	1世帯当たり
市 民 税	1,626,545,197	33,345	71,243
固 定 資 産 税	2,538,348,300	52,037	111,180
軽 自 動 車 税	139,555,200	2,861	6,113
市 た ば こ 税	158,637,455	3,252	6,948
そ の 他 ( 鉱 山 税 )	189,267	4	8
合 計	4,463,275,419	91,498	195,492

### (2) 国民健康保険税の状況

#### 【医療分】(従来の国民健康保険分)

被保険者数	.....	19,502 人
被保険者世帯数	.....	10,481 世帯
国保税調定額	.....	819,631,800 円
被保険者1人当たり国民健康 保険税額(年額)	.....	42,028 円
被保険者1世帯当たり国民健康 保険税額(年額)	.....	78,201 円

#### 【介護分】(国民健康保険加入者かつ介護2号被保険者)

介護2号被保険者数	.....	12,271 人
介護2号被保険者世帯数	.....	6,178 世帯
国保税調定額(介護分)	.....	116,168,400 円
被保険者1人当たり国民健康 保険税額(介護分)(年額)	.....	9,466 円
被保険者1世帯当たり国民健康 保険税額(介護分)(年額)	.....	18,803 円

#### 【支援分】(従来の国民健康保険分)

被保険者数	.....	19,502 人
被保険者世帯数	.....	10,481 世帯
国保税調定額	.....	219,991,200 円
被保険者1人当たり国民健康 保険税額(年額)	.....	11,280 円
被保険者1世帯当たり国民健康 保険税額(年額)	.....	20,989 円

※ 医療分・介護分・支援分ともに、9月末日届出分を含む

## 8 財産に関する調書(平成26年9月末現在)

### (1) 公有財産

#### ア 土地及び建物

区 分	土 地 (地積)			建 物									
				木 造			非 木 造			計 (延面積)			
	26年3月末 現在高 (㎡)	増 減 高 (㎡)	26年9月末 現在高 (㎡)	26年3月末 現在高 (㎡)	増 減 高 (㎡)	26年9月末 現在高 (㎡)	26年3月末 現在高 (㎡)	増 減 高 (㎡)	26年9月末 現在高 (㎡)	26年3月末 現在高 (㎡)	増 減 高 (㎡)	26年9月末 現在高 (㎡)	
行政財産	本庁舎	10,800.00	0.00	10,800.00	0.00	0.00	0.00	5,066.53	0.00	5,066.53	5,066.53	0.00	5,066.53
	消防施設	1,177.51	0.00	1,177.51	0.00	0.00	0.00	279.18	2,029.52	2,308.70	279.18	2,029.52	2,308.70
	学校	488,757.00	0.00	488,757.00	0.00	0.00	0.00	98,894.00	▲ 532.00	98,362.00	98,894.00	▲ 532.00	98,362.00
	公営住宅	55,985.00	0.00	55,985.00	0.00	0.00	0.00	13,345.21	0.00	13,345.21	13,345.21	0.00	13,345.21
	公園	404,646.47	0.00	404,646.47	0.00	0.00	0.00	18,457.29	62.34	18,519.63	18,457.29	62.34	18,519.63
	その他の施設	1,726,010.44	5,205.18	1,731,215.62	2,292.44	▲ 1,688.40	604.04	76,311.05	▲ 329.63	75,981.42	78,603.49	▲ 2,018.03	76,585.46
	山林	85,972,496.00	0.00	85,972,496.00	0.00	0.00	0.00	0.00	0.00	0.00	0.00	0.00	0.00
普通財産	29,507,821.76	▲ 2,799.94	29,505,021.82	0.00	0.00	0.00	0.00	0.00	0.00	0.00	0.00	0.00	0.00
合 計	118,167,694.18	2,405.24	118,170,099.42	2,292.44	▲ 1,688.40	604.04	212,353.26	1,230.23	213,583.49	214,645.70	▲ 458.17	214,187.53	



イ 山林

土地の権利 の区分	面積			立木の推定蓄積量		
	26年3月末現在高 (㎡)	増減高 (㎡)	26年9月末現在高 (㎡)	26年3月末現在高 (m <sup>3</sup> )	増減高 (m <sup>3</sup> )	26年9月末現在高 (m <sup>3</sup> )
市有林	54,791,286.55	0	54,791,286.55	1,145,346.10	0.00	1,145,346.10
分収林	2,222,297.45	0	2,222,297.45	24,060.85	0.00	24,060.85
学校林	210,748.00	0	210,748.00	2,547.34	0.00	2,547.34
保安林	28,748,164.00	0	28,748,164.00	226,301.83	0.00	226,301.83
計	85,972,496.00	0	85,972,496.00	1,398,256.12	0.00	1,398,256.12

## ウ 有価証券

(単位:千円)

区 分	25年9月末現在	増 減 高	26年3月末現在	増 減 高	26年9月末現在
株 券	420,523	0	420,523	△ 107,954	312,569
計	420,523	0	420,523	△ 107,954	312,569

## エ 出資による権利

(単位:千円)

区 分	25年9月末現在	増 減 高	26年3月末現在	増 減 高	26年9月末現在
沖 縄 県 農 業 信 用 基 金 協 会 出 資 金	23,480	0	23,480	0	23,480
沖 縄 県 漁 業 信 用 基 金 協 会 出 資 金	27,700	0	27,700	0	27,700
沖 縄 県 園 芸 農 業 振 興 基 金 出 資 金	1,290	0	1,290	0	1,290
八 重 山 森 林 組 合 出 資 金	3,550	0	3,550	0	3,550
沖 縄 県 土 地 改 良 事 業 団 体 連 合 会 出 資 金	5,150	0	5,150	0	5,150
石 垣 島 堆 肥 セ ン タ ー 出 資 金	5,000	0	5,000	0	5,000
ふ る さ と 市 町 村 圏 基 金 出 資 金	277,027	0	277,027	0	277,027
ワ ー ル ド ピ ー ス ベ ル 出 損 金	30	0	30	0	30

区 分	25年9月末現在	増 減 高	26年3月末現在	増 減 高	26年9月末現在
さとうきび生産振興基金出捐金	5,800	0	5,800	0	5,800
石垣市公共施設管理公社出資金	30,000	0	0	0	0
沖縄県信用保証協会出損金	53,074	0	53,074	0	53,074
沖縄県畜産公社出資金	7,376	0	7,376	0	7,376
石垣市農業機械管理センター出資金	29,800	0	29,800	0	29,800
雇用開発推進機構出捐金	7,500	0	7,500	0	7,500
沖縄県国際交流財団出捐金	3,158	0	3,158	0	3,158
沖縄県社会福祉振興出捐金	7,158	0	7,158	0	7,158
沖縄県建設技術センター出捐金	422	0	422	0	422
沖縄県人材育成財団出捐金	3,628	0	3,628	0	3,628
沖縄県立芸術大学芸術振興財団出損金	993	0	993	0	993
暴力団追放沖縄県民会議出捐金	4,633	0	4,633	0	4,633
首里城基金出捐金	2,130	0	2,130	0	2,130
沖縄県長寿社会振興財団基金出捐金	585	0	585	0	585
沖縄県授産事業振興基金出捐金	779	0	779	0	779

区 分	25年9月末現在	増 減 高	26年3月末現在	増 減 高	26年9月末現在
農 業 後 継 者 育 成 基 金 出 捐 金	22,890	0	22,890	0	22,890
沖 縄 県 腎 バ ン ク 基 金 出 捐 金	2,728	0	2,728	0	2,728
お き な わ 女 性 財 団 基 金 出 捐 金	1,949	0	1,949	0	1,949
沖 老 連 創 立 30 周 年 基 金 出 捐 金	385	0	385	0	385
亜 熱 帯 総 合 研 究 所 出 捐 金	1,346	0	1,346	0	1,346
国 立 組 踊 劇 場 運 営 財 団 出 損 金	109	0	109	1,000	1,109
石 垣 市 農 業 開 発 組 合 出 資 金	540	0	200	0	200
株 式 会 社 石 垣 市 経 済 振 興 公 社 出 資 金	2,000	0	2,000	0	2,000
地 方 公 共 団 体 金 融 機 構 出 資 金	4,000	0	4,000	0	4,000
計	536,210	0	505,870	1,000	506,870

## (2) 物品

区 分	25年9月末 現在高	増減高	26年3月末 現在高	増減高	26年9月末 現在高	備考
乗 用 車	64	0	64	△ 3	61	
ジ ー プ	5	△ 1	4	0	4	
小 型 貨 物	34	1	35	△ 1	34	
マイクロバス	1	0	1	0	1	
消 防 自 動 車	11	0	11	0	11	
霊 柩 車	1	0	1	0	1	
消 防 指 揮 車	7	△ 1	6	0	6	
コンテナ運搬車	4	3	7	△ 2	5	
救 急 車	4	0	4	0	4	
スクールバス	2	0	2	0	2	
自動二輪車及び原動 機付自転車	19	△ 2	17	△ 1	16	
清 掃 車	0	0	0	0	0	
フォークリフト	3	0	3	0	3	
グラウンドマスター	2	0	2	0	2	
リフトバス	2	△ 1	1	0	1	
消 防 艇	1	0	1	0	1	
ボートトレーラー	4	0	4	0	4	
トラクター	1	3	4	0	4	
ゴミ減量巡回指導車	4	△ 3	1	0	1	
道路パトロール車	0	1	1	△ 1	0	
ダンプ	4	△ 1	3	0	3	
散 布 車	1	0	1	0	1	
ホイールローダ	4	0	4	0	4	
トラック搭載型クレーン	1	0	1	0	1	
水 上 バ イ ク	3	0	3	0	3	
計	182	△ 1	181	△ 8	173	

### (3) 債権

(単位:千円)

区 分	25年9月末現在	増 減 高	26年3月末現在	増 減 高	26年9月末現在
石 垣 市 小 口 資 金 融 資 預 託 金	9,600	0	9,600		9,600
計	9,600	0	9,600		9,600

### (4) 基金

(単位:千円)

区 分	25年9月末現在	増 減 高	26年3月末現在	増 減 高	26年9月末現在
( 現 金 )					
財 政 調 整 基 金	288,235	1,500,000	1,788,235	△ 700,000	1,088,235
奨 学 基 金	177,397	0	177,397	△ 4,790	172,607
地 域 活 性 化 基 金	0	0	0	0	0
大 濱 皓 文 化 振 興 基 金	78,804	0	78,804	0	78,804
減 債 基 金	200,602	0	200,602	55,645	256,247
中 央 運 動 公 園 施 設 整 備 基 金	18	0	18	0	18
庁 舎 建 設 基 金	862,120	0	862,120	200,000	1,062,120
ふ る さ と 農 村 活 性 化 基 金	368	0	368	0	368
ま ち づ く り 支 援 基 金	20,954	0	20,954	439	21,393
国 民 健 康 保 険 高 額 療 養 資 金 貸 付 基 金	10,190	△ 190	10,000	71	10,071

区 分	25年9月末現在	増 減 高	26年3月末現在	増 減 高	26年9月末現在
財 政 調 整 基 金 ( 港 湾 )	23,673	△ 18,562	5,111	11,475	16,586
港 湾 事 業 債 償 還 基 金	17,047	0	17,047	0	17,047
下 水 道 排 水 設 備 等 貸 付 基 金	13,959	1,287	15,246	64	15,310
都 市 計 画 事 業 登 野 城 地 区 土 地 区 画 整 理 事 業 基 金	13,039	0	13,039	7,246	20,285
介 護 給 付 費 等 準 備 基 金	27,746	7,248	34,994	0	34,994
下 水 道 財 政 調 整 基 金	53,532	0	53,532	10,081	63,613
農 業 集 落 排 水 設 備 等 貸 付 基 金	9,206	92	9,298	1,575	10,873
介 護 従 事 者 処 遇 改 善 臨 時 特 例 基 金	0	0	0	0	0
農 業 集 落 排 水 財 政 調 整 基 金	27,744	0	27,744	4,758	32,502
桃 原 用 昇 奨 学 基 金	2,900	△ 1,000	1,900	250	2,150
尖 閣 諸 島 寄 付 金 基 金	7,846	0	7,846	4,067	11,913
( 国 債 )					
桃 原 用 昇 奨 学 基 金	100,000	0	100,000	0	100,000
計	1,935,380	1,488,875	3,424,255	△ 409,119	3,015,136

## 9 市債残高の状況(平成26年9月末現在)

(単位：千円)

	区 分	残 高
普通会計	公 共 事 業 等 債	3,431,626
	公 営 住 宅 建 設 事 業 債	446,596
	災 害 復 旧 事 業 債	34,791
	学 校 教 育 施 設 等 整 備 事 業 債	1,612,859
	一 般 廃 棄 物 処 理 事 業 債	107,964
	一 般 単 独 事 業 債	2,978,770
	辺 地 対 策 事 業 債	3,467,034
	県 貸 付 金	91,105
	公 有 林 整 備 事 業 債	500,200
	減 税 補 て ん 債	243,666
	減 収 補 て ん 債	6,252
	臨 時 財 政 対 策 債	6,227,675
	そ の 他	754,131
	小 計	19,902,669
特別会計	港 湾 整 備 事 業 債	1,028,381
	公 共 下 水 道 事 業 債	3,960,174
	農 業 集 落 排 水 事 業 債	385,060
	小 計	5,373,615
	合 計	25,276,284

一時借入金の状況

(単位：千円)

区 分	限 度 額	借 入 現 在 額
一般会計	4,000,000	0
港湾会計	300,000	0
下水道会計	600,000	0