

石垣市の財政



平成28年9月末現在
石垣市総務部財政課

この公表は、市民の皆様により市の財政を広く知ってもらい、より深く理解して頂くために、毎年2回行っています。今回は、平成27年度決算及び平成28年度上半期（4月～9月）における以下の事項について公表します。

1 会計構成図	1P	5 平成28年度 予算補正の状況	15P
2 平成27年度決算等状況	2P	(1) 一般会計 歳入	
(1) 歳入 一般会計		(2) 一般会計 歳出	
(2) 歳出 一般会計		(3) 特別会計	
(3) 会計別決算状況		6 公営企業の経理概況（平成28年9月末現在）	18P
(4) 地方交付税に関する状況		(1) 事業の概要	
(5) 実質公債費比率・公債費負担比率の推移		(2) 予算執行状況	
(6) 経常収支比率の推移		7 平成28年度住民負担の状況（平成28年9月末現在）	19P
(7) 費目別歳入額推移		(1) 市税の状況	
(8) 費目別歳出額推移		(2) 国民健康保険税の状況	
(9) 性質別歳出額推移		8 財産に関する調書（平成28年9月末現在）	20P
(10) 地方債関係推移		(1) 公有財産	
(11) 職員関係推移		ア 土地及び建物	
(12) 地方交付税関係推移		イ 山林	
(13) 実質収支比率等推移		ウ 有価証券	
3 平成27年度市税徴収実績	12P	エ 出資による権利	
4 財政規模の推移 普通会計	13P	(2) 物品	
(1) 歳入		(3) 債権	
(2) 歳出		(4) 基金	
5 平成28年度 予算補正の状況	15P	9 市債残高の状況（平成28年9月末現在）	25P

1 会計構成図

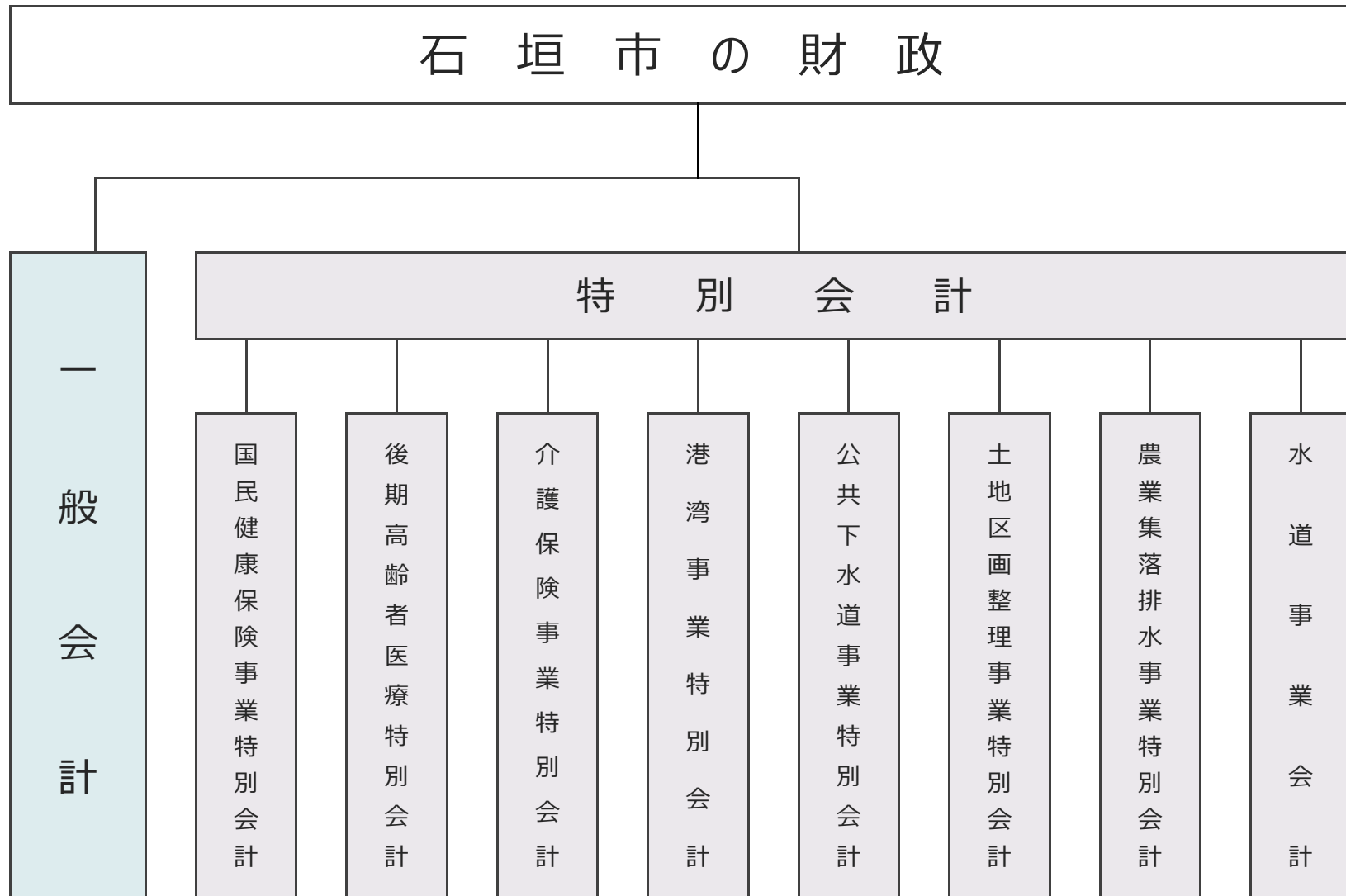

2 平成 27 年度決算状況

(1) 歳入 | 一般会計

(単位：千円、比率：%)

款 別	予算現額	収入済額	収入率	決算 構成比	前年度決算額との比較		
					金額	伸び率 (%)	
1 市 税	4,743,532	5,131,619	108.2	19.4	105,230	2.1	自
2 地 方 譲 与 税	178,987	192,919	107.8	0.7	13,543	7.5	依
3 利 子 割 交 付 金	6,475	6,204	95.8	0.0	△1,170	△15.9	依
4 配 当 割 交 付 金	12,546	12,436	99.1	0.0	1,486	13.6	依
5 株 式 等 譲 渡 所 得 割 交 付 金	10,117	10,000	98.8	0.0	1,776	21.6	依
6 地 方 消 費 税 交 付 金	814,536	814,536	100.0	3.1	354,526	77.1	依
7 ゴルフ場利用税交付金	1	0	0.0	0.0	0	0	依
8 自動車取得税交付金	25,163	24,382	96.9	0.1	11,628	91.2	依
9 国有提供施設等所在 市町村助成交付金	300	300	100.0	0.0	0	0.0	依
10 地方特例交付金	13,020	13,019	100.0	0.0	2,071	18.9	依
11 地方交付税	7,082,427	7,154,949	101.0	27.1	△191,840	△2.6	依
12 交通安全対策特別交付金	6,000	4,875	81.3	0.0	167	3.5	依
13 分担金及び負担金	280,775	282,302	100.5	1.1	76,448	37.1	自
14 使用料及び手数料	340,738	354,310	104.0	1.3	6,218	1.8	自
15 国庫支出金	5,509,949	4,650,611	84.4	17.6	430,641	10.2	依
16 県 支 出 金	5,083,226	4,282,264	84.2	16.2	270,946	6.8	依
17 財 産 収 入	84,785	127,540	150.4	0.5	31,915	33.4	自
18 寄 付 金	101,254	90,709	89.6	0.3	74,197	449.4	自
19 繰 入 金	672,544	45,557	6.8	0.2	6,576	16.9	自
20 繰 越 金	637,284	637,285	100.0	2.4	△221,107	△25.8	自
21 諸 収 入	169,535	237,378	140.0	0.9	28,275	13.5	自
22 市 債	3,043,598	2,376,874	78.1	9.0	749,125	46.0	依
合 計	28,816,792	26,450,068	91.8	100.0	1,750,651	7.1	

歳入総額 (千円)

26,450,068

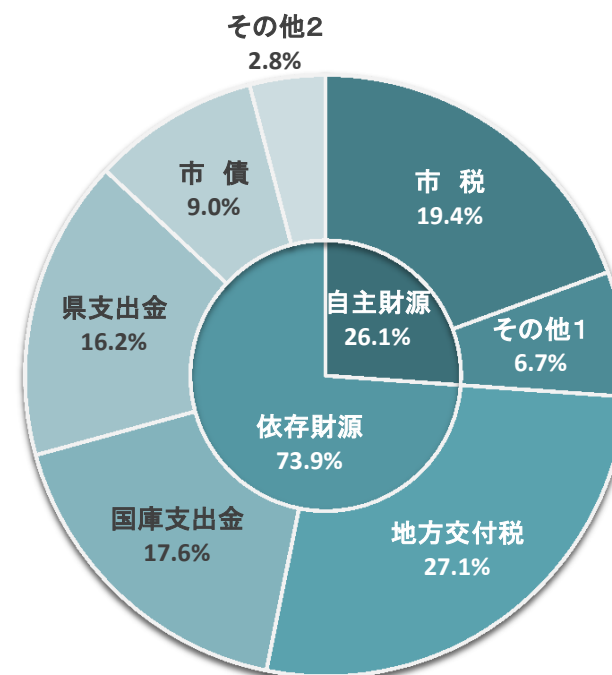

※グラフ内その他の内訳

その他1 : 13 分担金及び負担金、14 使用料及び手数料、17 財産収入、18 寄付金、19 繰入金、20 繰越金、21 諸収入

その他2 : 2 地方譲与税、3 利子割交付金、4 配当割交付金、5 株式等譲渡所得割交付金、6 地方消費税交付金、8 自動車取得税交付金
9 国有提供施設等所在市町村助成交付金、10 地方特例交付金、12 交通安全対策特別交付金

(2) 歳出 | 一般会計

(単位：千円、比率：%)

款 別	予算現額	支出済額	執行率	決算 構成比	前年度決算額との比較	
					金額	比率
1 議 会 費	273,957	270,374	98.7	1.1	8,945	3.4
2 総 務 費	3,264,361	2,941,711	90.1	11.5	69,899	2.4
3 民 生 費	10,663,154	9,755,227	91.5	38.1	601,919	6.6
4 衛 生 費	3,006,652	2,741,586	91.2	10.7	885,524	47.7
5 労 働 費	15,191	15,050	99.1	0.1	4,561	43.5
6 農 林 水 産 業 費	2,086,220	1,841,113	88.3	7.2	△549,283	△23.0
7 商 工 費	420,607	390,671	92.9	1.5	△10,117	△2.5
8 土 木 費	2,476,856	2,031,286	82.0	7.9	△135,462	△6.3
9 消 防 費	761,500	721,369	94.7	2.8	45,493	6.7
10 教 育 費	3,764,120	2,902,973	77.1	11.3	714,376	32.6
11 災 害 復 旧 費	61,684	43,442	70.4	0.2	△35,336	△44.9
12 公 債 費	1,995,803	1,982,348	99.3	7.7	△25,502	△1.3
13 諸 支 出 費	2	0	0.0	0.0	0	0
14 予 備 費	26,685	0	0.0	0.0	0	0
合 計	28,816,792	25,637,149	89.0	100.0	1,575,016	6.5

歳出総額 (千円)

25,637,149

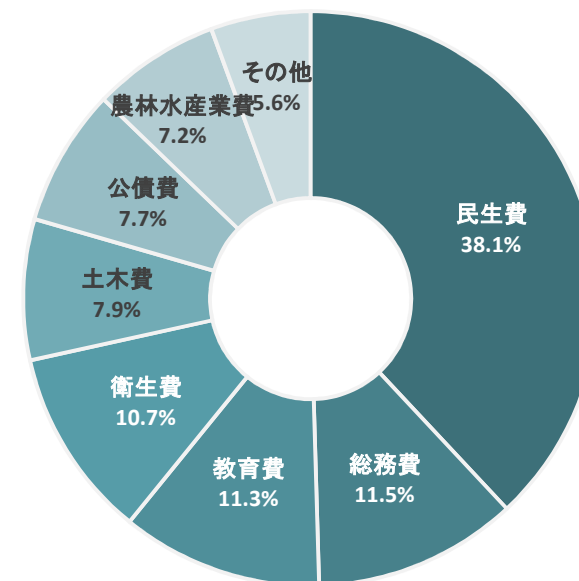

※グラフ内のその他の内訳

その他： 1 議会費、5 労働費、7 商工費、9 消防費、11 災害復旧費
13 諸支出費、14 予備費

(3) 会計別決算状況

(単位：千円、比率：%)

	予算現額	歳入		歳出		歳入歳出差引額		
		決算額	予算現額比率	決算額	予算現額比率	決算額	予算現額比率	
一 般 会 計	28,816,792	26,450,068	91.8	25,637,149	89.0	812,920	2.8	
特 別 会 計	国民健康保険事業	8,571,214	7,895,754	92.1	8,068,496	94.1	△172,743	△2.0
	公共下水道事業	2,322,833	1,881,711	81.0	1,854,253	79.8	27,458	1.2
	港湾事業	2,386,141	2,229,116	93.4	2,113,095	88.6	116,021	4.9
	都市計画土地区画整理事業	150,963	150,983	100.0	138,480	91.7	12,503	8.3
	介護保険事業	3,736,737	3,642,541	97.5	3,547,518	94.9	95,022	2.5
	農業集落排水事業	86,837	88,801	102.3	83,905	96.6	4,896	5.6
	後期高齢者医療	313,102	303,107	96.8	300,792	96.1	2,316	0.7
	小 計	17,567,827	16,192,013	92.2	16,106,540	91.7	85,473	0.5
合 計	46,384,619	42,642,082	91.9	41,743,689	90.0	898,393	1.9	

(4) 地方交付税に関する状況

(単位：千円、比率：%)

	平成22年度	平成23年度	平成24年度	平成25年度	平成26年度	平成27年度
基準財政収入額	3,755,899	3,984,519	3,930,771	4,075,145	4,249,003	4,654,710
基準財政需要額	10,598,876	10,808,376	10,932,777	11,146,083	11,033,622	11,251,257
交付税基準額	6,842,977	6,792,887	7,002,006	7,070,938	6,784,619	6,590,359
普通交付税	6,842,977	6,792,887	6,982,285	7,063,295	6,784,619	6,590,359
特別交付税	513,432	518,872	562,092	557,426	562,170	564,590
交付税合計	7,356,409	7,311,759	7,544,377	7,620,721	7,346,789	7,154,949
財政力指数（単年度）	0.354	0.369	0.357	0.384	0.390	0.410
財政力指数（3ヶ年平均）	0.380	0.370	0.360	0.370	0.370	0.390

(5) 実質公債費比率・公債費負担比率の推移

(単位 | %)

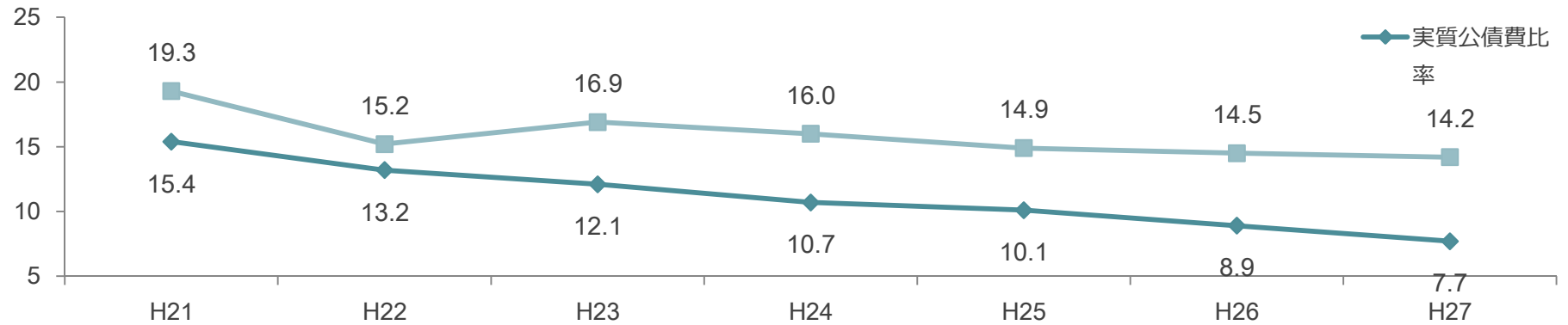

- 【用語解説】
1. 実質公債費比率：起債（借金）制限の根拠となる指標。比率が18%を超えると、地方債の発行に際し許可が必要とされる。
 2. 公債費負担比率：一般財源に占める公債費に割り当てられた額を表す指標。この数値が高いほど財政運営の硬直性を示す。

(6) 経常収支比率の推移

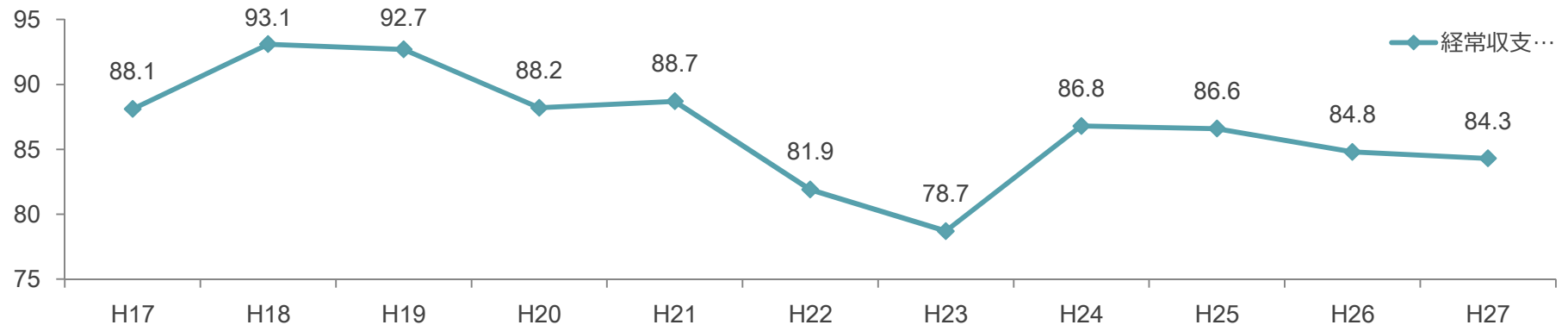

- 【用語解説】
1. 経常収支比率：財政構造の弾力性を測定する比率。人件費や公債費等といった義務的経費の支出に対し、経常的一般財源がどの程度充当されたかを見る指標。この比率が低いほど臨時的経費に充当できる一般財源に余裕があり、財政構造が弾力性に富んでいることを示す。

(7) 費目別歳入額推移

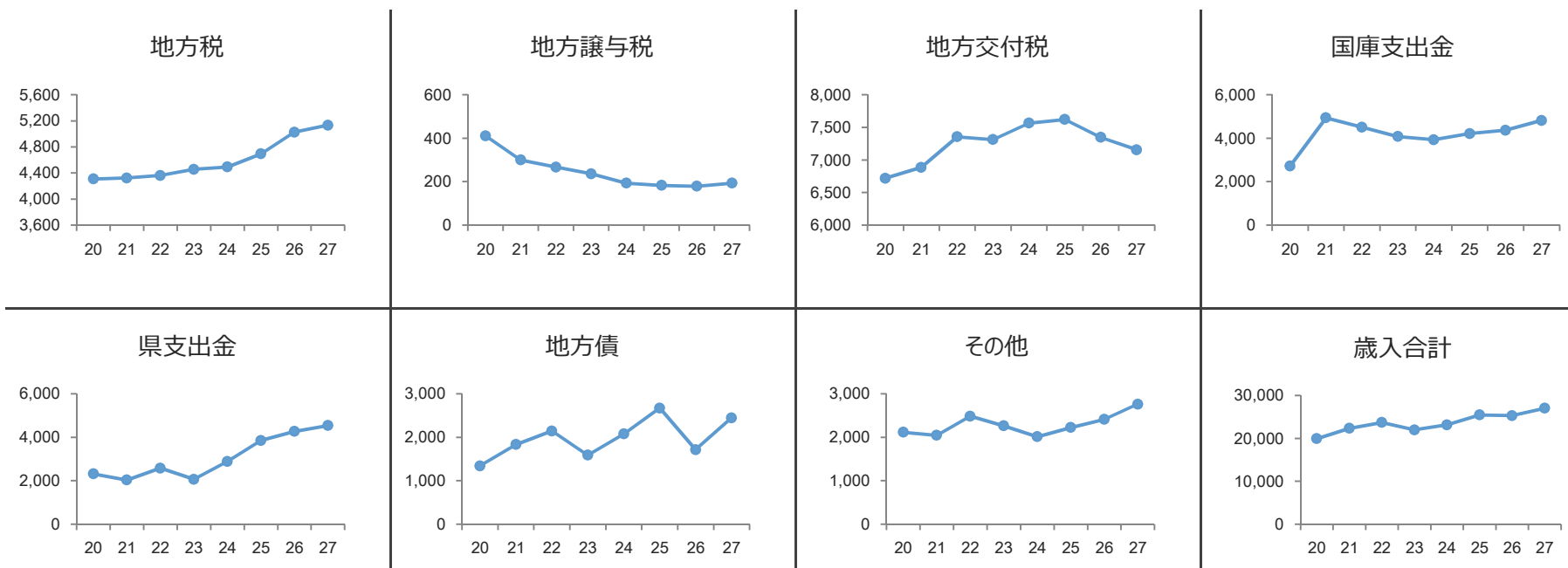

(単位 | 千円)

年 度	20	21	22	23	24	25	26	27
地 方 税	4,309	4,324	4,362	4,456	4,493	4,693	5,026	5,132
地 方 譲 与 税	411	300	267	236	193	183	179	193
地 方 交 付 税	6,720	6,886	7,356	7,312	7,564	7,621	7,347	7,155
国 庫 支 出 金	2,718	4,939	4,511	4,076	3,927	4,211	4,365	4,814
県 支 出 金	2,318	2,033	2,578	2,066	2,891	3,850	4,273	4,542
地 方 債	1,343	1,833	2,146	1,588	2,078	2,671	1,714	2,446
そ の 他	2,115	2,046	2,486	2,264	2,014	2,226	2,411	2,760
歳 入 合 計	19,934	22,361	23,706	21,998	23,160	25,455	25,315	27,042

(8) 費目別歳出額推移

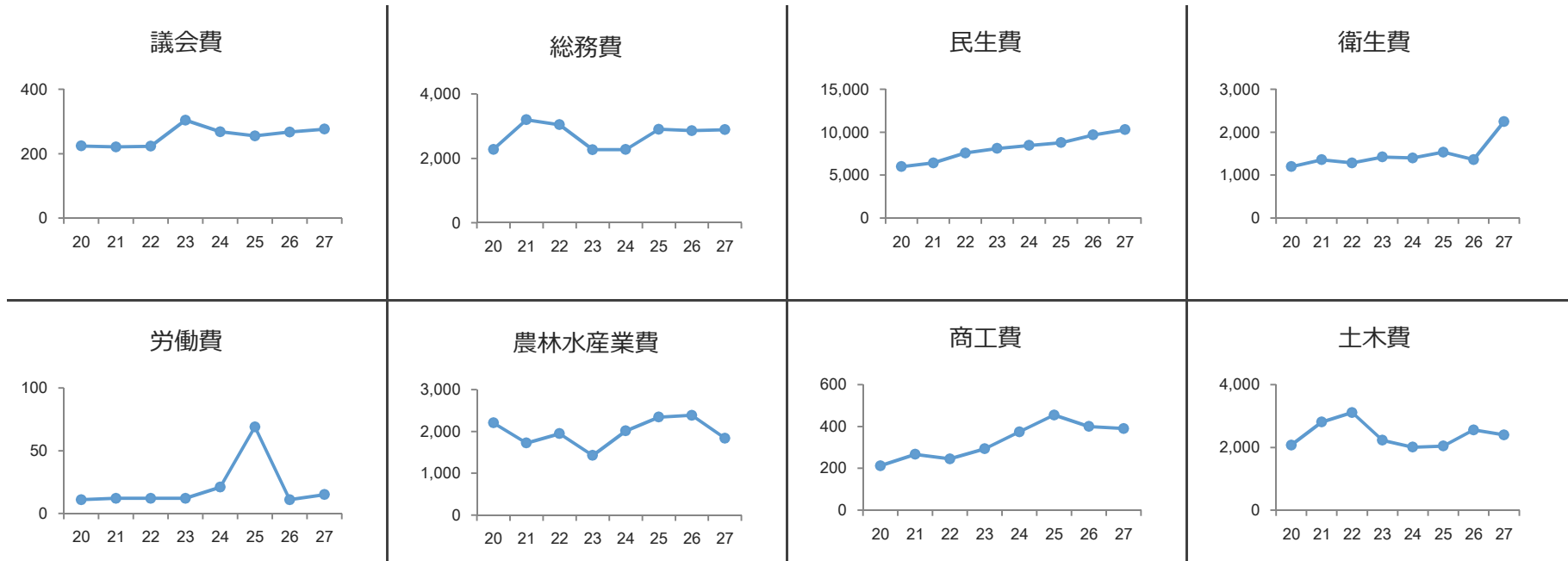

(単位 | 千円)

年 度	20	21	22	23	24	25	26	27
議 会 費	224	221	223	304	268	255	267	276
総 務 費	2,279	3,198	3,045	2,267	2,272	2,901	2,859	2,890
民 生 費	5,993	6,424	7,573	8,102	8,464	8,779	9,685	10,288
衛 生 費	1,198	1,358	1,285	1,422	1,401	1,536	1,360	2,243
労 働 費	11	12	12	12	21	69	11	15
農 林 水 産 業 費	2,205	1,722	1,946	1,428	2,013	2,343	2,385	1,838
商 工 費	212	267	245	293	374	455	400	390
土 木 費	2,074	2,807	3,112	2,229	2,007	2,042	2,559	2,400

次ページへつづ

(つづき)

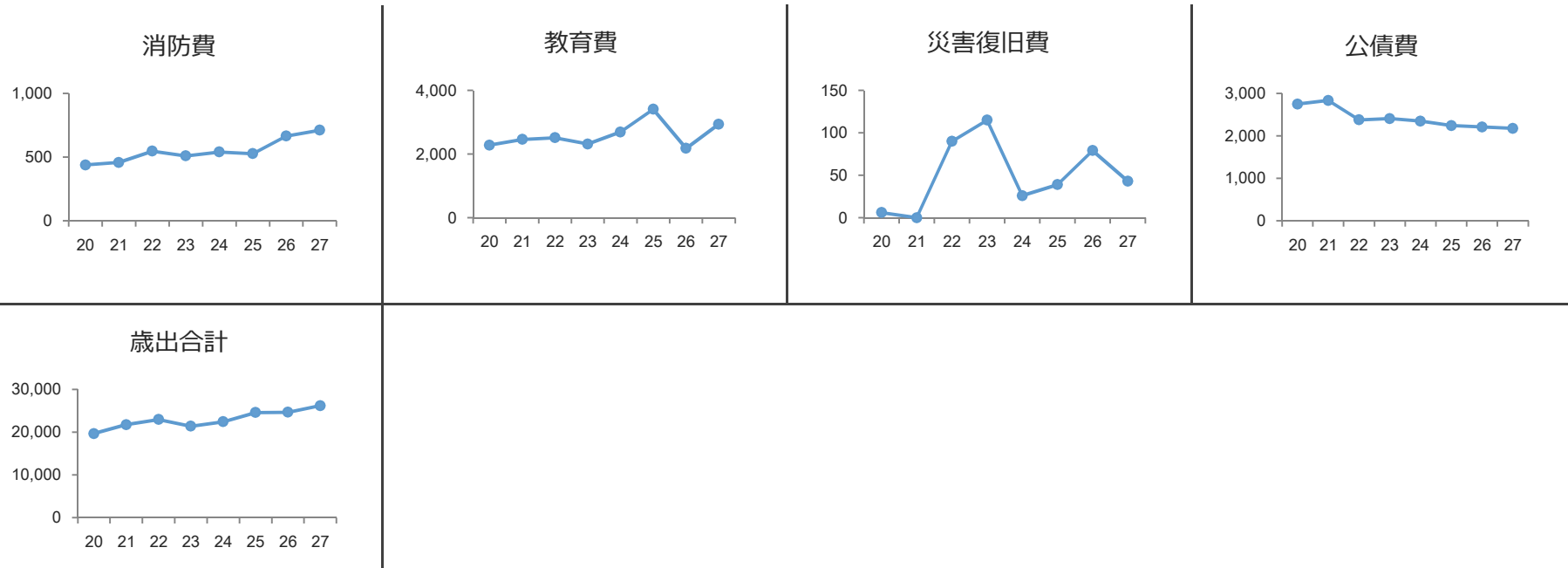

(単位 | 千円)

年 度	20	21	22	23	24	25	26	27
消 防 費	438	458	547	510	540	527	665	711
教 育 費	2,278	2,461	2,514	2,315	2,693	3,406	2,181	2,936
災 害 復 旧 費	6	0	90	115	26	39	79	43
公 債 費	2,749	2,836	2,378	2,407	2,349	2,243	2,211	2,178
歳 出 合 計	19,667	21,764	22,970	21,404	22,428	24,595	24,662	26,208

(9) 性質別歳出額推移

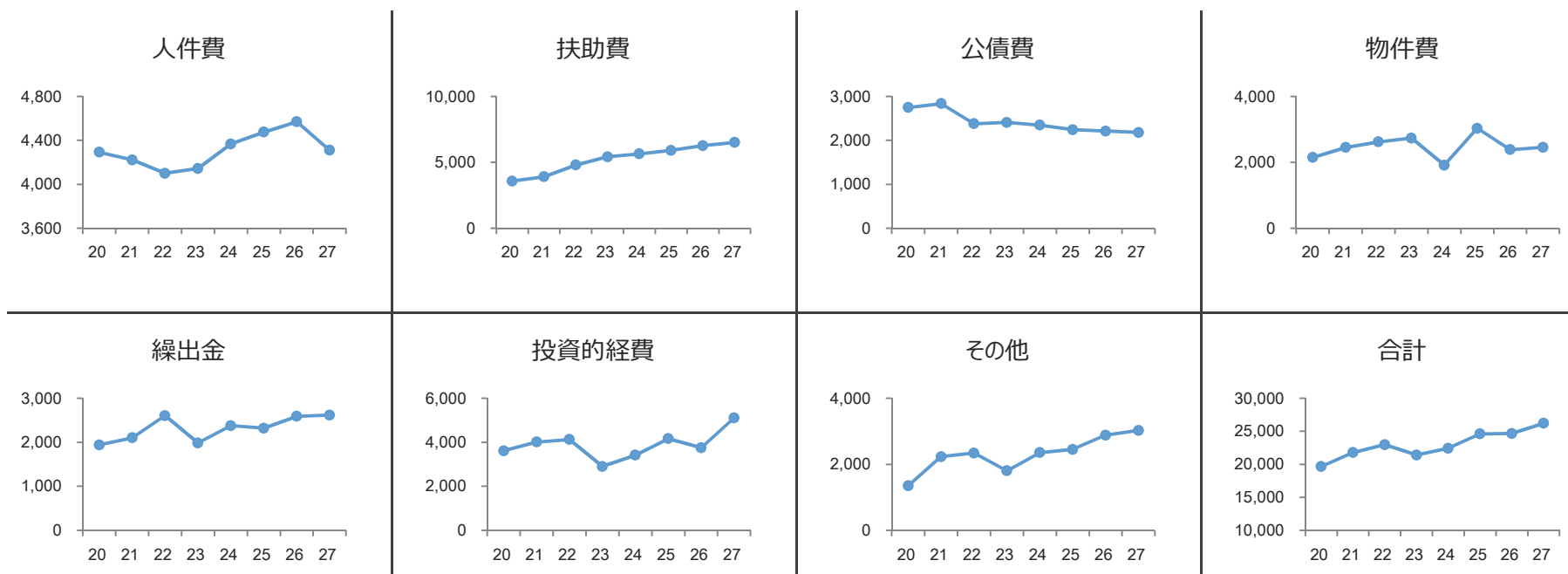

(単位 | 千円)

年 度	20	21	22	23	24	25	26	27
人 件 費	4,293	4,222	4,100	4,144	4,368	4,476	4,569	4,310
扶 助 費	3,580	3,906	4,792	5,421	5,641	5,906	6,270	6,510
公 債 費	2,749	2,836	2,378	2,407	2,349	2,243	2,211	2,178
物 件 費	2,146	2,454	2,623	2,737	1,916	3,032	2,384	2,458
繰 出 金	1,941	2,101	2,607	1,983	2,378	2,321	2,590	2,618
投 資 的 経 費	3,612	4,015	4,129	2,906	3,420	4,167	3,755	5,106
そ の 他	1,346	2,230	2,341	1,806	2,356	2,450	2,883	3,028
合 計	19,667	21,764	22,970	21,404	22,428	24,595	24,662	26,208

(10) 地方債関係推移

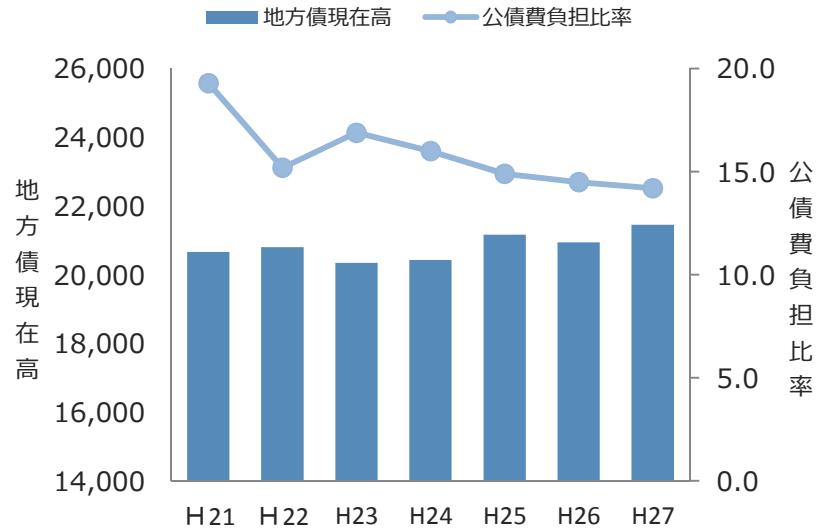

(単位 | 千円、%)

年度	H21	H22	H23	H24	H25	H26	H27
地方債現在高	20,667	20,808	20,349	20,432	21,164	20,943	21,459
公債費負担比率	19.3	15.2	16.9	16.0	14.9	14.5	14.2

(11) 職員関係推移

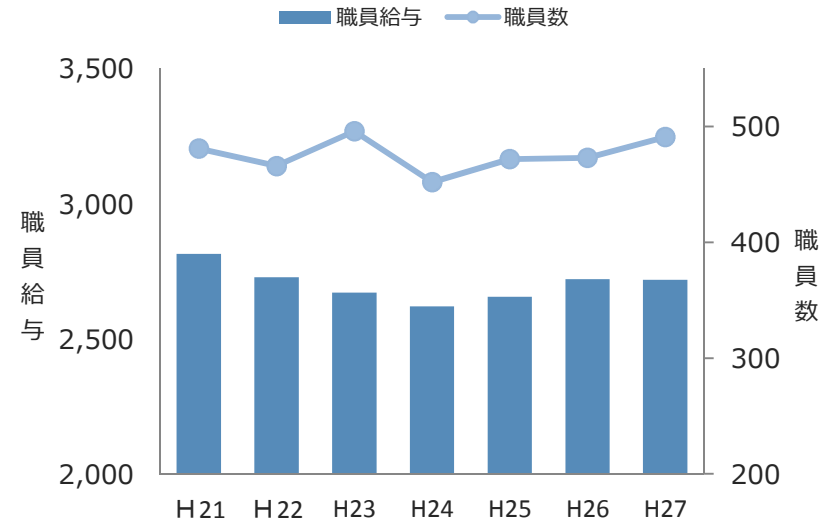

(単位 | 千円、人)

年度	H21	H22	H23	H24	H25	H26	H27
職員給与	2,814	2,728	2,671	2,620	2,656	2,721	2,719
職員数	481	466	496	452	472	473	491

(1 2) 地方交付税関係推移

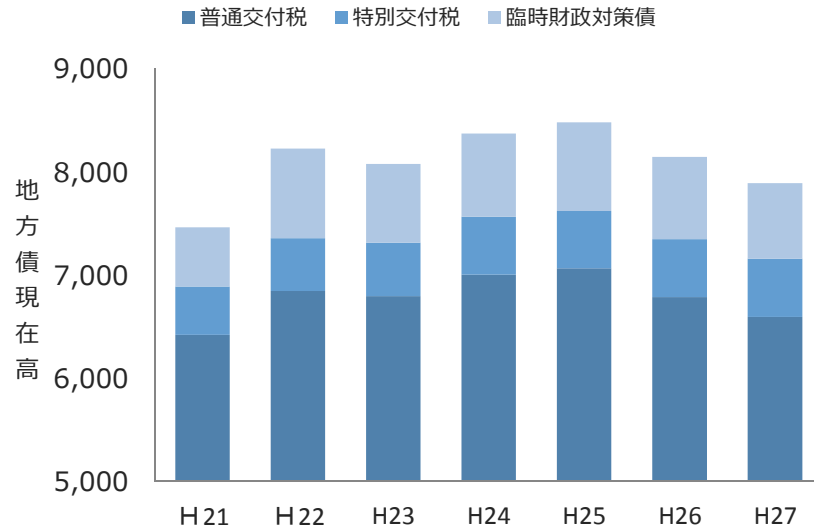

年度	H21	H22	H23	H24	H25	H26	H27
普通交付税	6,418	6,843	6,793	7,002	7,063	6,785	6,590
特別交付税	468	513	519	562	557	562	565
臨時財政対策債	574	870	765	808	861	798	734

(1 3) 実質収支比率等推移

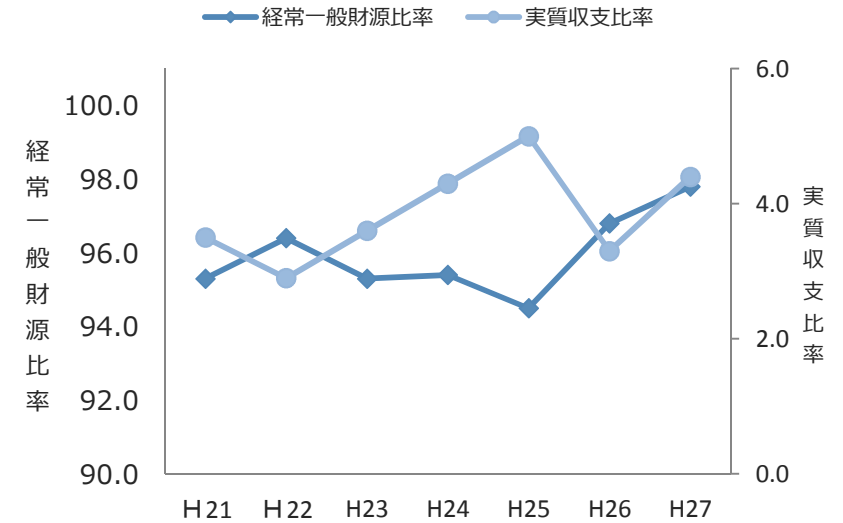

年度	H21	H22	H23	H24	H25	H26	H27
経常一般財源比率	95.3	96.4	95.3	95.4	94.5	96.8	97.8
実質収支比率	3.5	2.9	3.6	4.3	5.0	3.3	4.4

【用語の説明】

経常一般財源比率 | この比率が100を超える度合いが高いほど、毎年度連続して経常的に収入される財源に余裕があり、歳入構造に弾力性があることを示す指標。

実質収支比率 | 標準財政規模に対する実質収支額の割合。黒字の場合は整数、赤字の場合は負数で表され、概ね3～5%程度が望ましいとされる。

3 平成 26 年度市税徴収実績

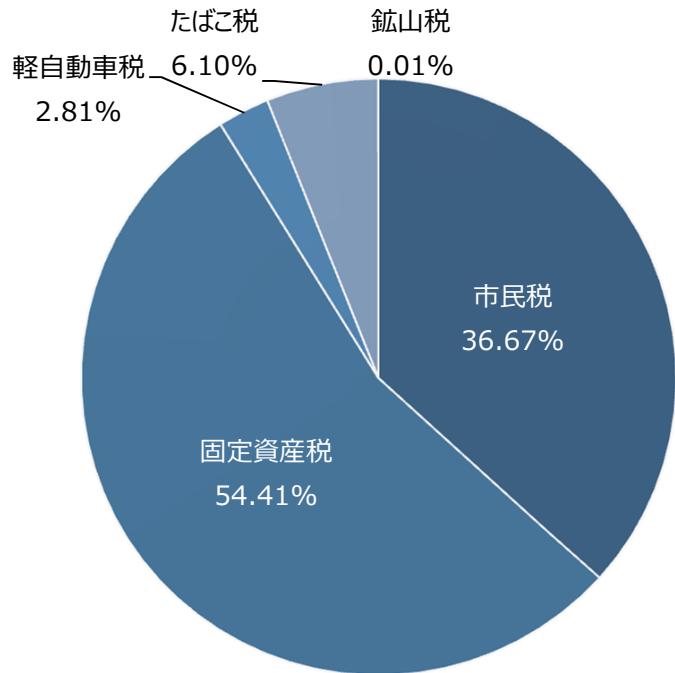

市税徴収額 | 5,131,619 千円

(単位 | 千円、%)

税目	徴収額	構成比率
市民税	1,881,721	35.84
固定資産税	2,792,153	55.17
軽自動車税	144,378	2.80
たばこ税	312,781	6.18
鉱山税	586	0.01
合計	5,131,619	100.00

市税の使いみち | 平成26年度一般会計予算での市税 1 万円あたりの使われ方

(単位 | 円)

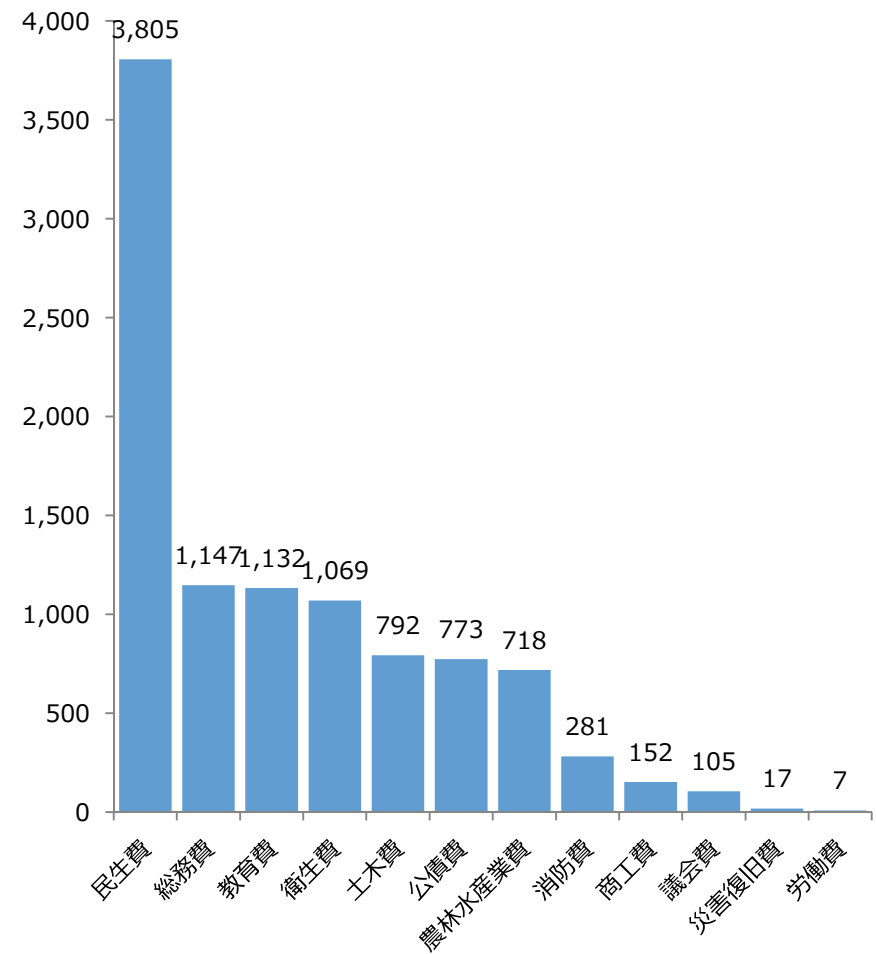

4 財政規模の推移 | 普通会計

(1) 歳入

(単位 | 千円、%)

	平成23年度			平成24年度			平成25年度			平成26年度			平成26年度		
	歳入額	構成比	前年比	歳入額	構成比	前年比	歳入額	構成比	前年比	歳入額	構成比	前年比	歳入額	構成比	前年比
市 税	4,456,029	20.3	2.2	4,493,616	19.4	0.8	4,692,872	18.4	4.4	5,026,389	19.9	7.1	5,131,619	19.0	2.1
地 方 譲 与 税	236,144	1.1	△ 11.4	192,823	0.8	△ 18.3	182,999	0.7	△ 5.1	179,377	0.7	△ 2.0	192,919	0.7	7.5
利 子 割 交 付 金	12,622	0.1	7.0	20,694	0.1	64.0	9,228	0.0	△ 55.4	7,374	0.0	△ 20.1	6,204	0.0	△ 15.9
配 当 割 交 付 金	3,036	0.0	29.3	3,251	0.0	7.1	6,539	0.0	101.1	10,950	0.0	67.5	12,436	0.0	13.6
株 式 等 譲 渡 所 得 割 交 付 金	794	0.0	△ 14.0	851	0.0	7.2	10,706	0.0	1,158.0	8,224	0.0	△ 23.2	10,000	0.0	21.6
地 方 消 費 税 交 付 金	372,135	1.7	△ 1.3	396,693	1.7	6.6	383,668	1.5	△ 3.3	460,010	1.8	19.9	814,536	3.0	77.1
ゴ ル フ 場 利 用 税 交 付 金	0	0.0	0.0	0	0.0	0.0	0	0.0	0.0	0	0.0	0.0	0	0.0	0.0
自 動 車 取 得 税 交 付 金	22,367	0.1	△ 22.2	30,158	0.1	34.8	29,694	0.1	△ 1.5	12,754	0.1	△ 57.0	24,382	0.1	91.2
国 有 提 供 施 設 等 所 在 市 町 村 助 成 交 付 金	300	0.0	0.0	300	0.0	0.0	300	0.0	0.0	300	0.0	0.0	300	0.0	0.0
地 方 特 例 交 付 金	51,740	0.2	△ 26.0	8,509	0.0	△ 83.6	9,700	0.0	14.0	10,948	0.0	12.9	13,019	0.0	18.9
地 方 交 付 税	7,311,759	33.2	△ 0.6	7,564,098	32.7	3.5	7,620,721	29.9	0.7	7,346,789	29.0	△ 3.6	7,154,949	26.5	△ 2.6
交 通 安 全 対 策 特 別 交 付 金	5,642	0.0	△ 1.8	5,802	0.0	2.8	5,628	0.0	△ 3.0	4,708	0.0	△ 16.3	4,875	0.0	3.5
分 担 金 及 び 負 担 金	124,749	0.6	12.1	133,557	0.6	7.1	145,676	0.6	9.1	145,310	0.6	△ 0.3	202,197	0.7	39.1
使 用 料	295,565	1.3	△ 1.5	284,833	1.2	△ 3.6	316,073	1.2	11.0	331,008	1.3	4.7	356,221	1.3	7.6
手 数 料	112,798	0.5	4.6	124,920	0.5	10.7	119,479	0.5	△ 4.4	114,714	0.5	△ 4.0	121,494	0.4	5.9
国 庫 支 出 金	4,076,049	18.5	△ 9.7	3,922,616	16.9	△ 3.8	4,211,328	16.5	7.4	4,365,049	17.2	3.7	4,813,654	17.8	10.3
県 支 出 金	2,066,412	9.4	△ 19.9	2,891,006	12.5	39.9	3,850,277	15.1	33.2	4,272,982	16.9	11.0	4,541,897	16.8	6.3
財 産 収 入	82,815	0.4	△ 38.5	93,576	0.4	13.0	180,210	0.7	92.6	93,189	0.4	△ 48.3	124,626	0.5	33.7
寄 付 金	18,549	0.1	238.3	20,535	0.1	10.7	16,329	0.1	△ 20.5	16,511	0.1	1.1	90,709	0.3	449.4
繰 入 金	182,643	0.8	△ 66.1	105,335	0.5	△ 42.3	61,120	0.2	△ 42.0	109,672	0.4	79.4	88,699	0.3	△ 19.1
繰 越 金	736,059	3.3	23.3	593,372	2.6	△ 19.4	732,191	2.9	23.4	860,304	3.4	17.5	652,818	2.4	△ 24.1
諸 収 入	241,689	1.1	25.0	195,638	0.8	△ 19.1	198,806	0.8	1.6	223,862	0.9	12.6	238,638	0.9	6.6
市 債	1,587,847	7.2	△ 26.0	2,077,898	9.0	30.9	2,671,031	10.5	28.5	1,714,449	6.8	△ 35.8	2,446,174	9.0	42.7
合 計	21,997,743	100	△ 7.2	23,160,081	100	5.3	25,454,575	100	9.9	25,314,873	100	△ 0.5	27,042,366	100	6.8

(2) 歳出

(単位 | 千円、%)

	平成23年度			平成24年度			平成25年度			平成26年度			平成27年度		
	歳出額	構成比	前年比	歳出額	構成比	前年比	歳出額	構成比	前年比	歳出額	構成比	前年比	歳出額	構成比	前年比
議 会 費	304,380	1.4	36.9	267,587	1.2	36.9	255,150	1.0	△ 4.6	267,145	1.1	4.7	275,917	1.1	3.3
総 務 費	2,266,695	10.6	△ 25.6	2,272,497	10.1	△ 25.6	2,900,665	11.8	27.6	2,858,752	11.0	△ 1.4	2,889,847	11.0	1.1
民 生 費	8,102,254	37.9	7.0	8,464,046	37.7	7.0	8,779,459	35.7	3.7	9,684,686	39.3	10.3	10,288,153	39.3	6.2
衛 生 費	1,422,527	6.6	10.7	1,400,654	6.2	10.7	1,536,121	6.2	9.7	1,360,221	8.6	△ 11.5	2,243,075	8.6	64.9
労 働 費	11,591	0.1	△ 0.9	20,883	0.1	△ 0.9	68,545	0.3	228.2	10,489	0.1	△ 84.7	15,050	0.1	43.5
農 林 水 産 業 費	1,428,132	6.7	△ 26.6	2,012,650	9.0	△ 26.6	2,343,432	9.5	16.4	2,385,106	7.0	1.8	1,838,408	7.0	△ 22.9
商 工 費	292,816	1.4	19.7	374,335	1.7	19.7	454,804	1.8	21.5	399,708	1.5	0.0	389,721	1.5	0.0
土 木 費	2,228,857	10.4	△ 28.4	2,007,243	8.9	△ 28.4	2,042,152	8.3	1.7	2,559,305	9.2	25.3	2,399,894	9.2	△ 6.2
消 防 費	509,531	2.4	△ 6.9	540,134	2.4	△ 6.9	526,920	2.1	△ 2.4	665,416	2.7	26.3	710,994	2.7	6.8
教 育 費	2,315,534	10.8	△ 7.9	2,692,952	12.0	△ 7.9	3,405,719	13.8	26.5	2,181,265	11.2	△ 36.0	2,935,526	11.2	34.6
災 害 復 旧 費	115,384	0.5	27.9	26,001	0.1	27.9	38,675	0.2	48.7	78,777	0.2	103.7	43,442	0.2	△ 44.9
公 債 費	2,406,670	11.2	1.2	2,348,908	10.5	1.2	2,242,629	9.1	△ 4.5	2,211,185	8.3	△ 1.4	2,177,827	8.3	△ 1.5
諸 支 出 金	0	0.0	0.0	0	0.0	0.0	0	0.0	0.0	0	0.0	0.0	0	0.0	0.0
合 計	21,404,371	100	△ 7.2	22,427,890	100	4.8	24,594,271	100	9.7	24,662,055	100	0.3	26,207,854	100	6.3

5 平成28年度予算補正の状況

(1) 一般会計 | 歳入

区 分		明許繰越	当初 予算額	第1次 補正	第2次 補正	第3次 補正	第4次 補正	第5次 補正	(単位 千円、%)		
									合 計	構成比	
									予算現在額	構成比	
1	市税	自	0	4,964,181	0	0	0	0	0	4,964,181	16.5
2	地方譲与税	依	0	182,632	0	0	0	0	0	182,632	0.6
3	利子割交付金	依	0	5,930	0	0	0	0	0	5,930	0.0
4	配当割交付金	依	0	12,438	0	0	0	0	0	12,438	0.0
5	株式譲渡所得割交付金	依	0	10,953	0	0	0	0	0	10,953	0.0
6	地方消費税交付金	依	0	819,186	0	0	0	0	0	819,186	2.7
7	ゴルフ場利用税交付金	依	0	1	0	0	0	0	0	1	0.0
8	自動車取得税交付金	依	0	22,225	0	0	0	0	0	22,225	0.1
9	国有提供施設等所在市町村助成交付金	依	0	300	0	0	0	0	0	300	0.0
10	地方特例交付金	依	0	10,001	0	3,879	0	0	0	13,880	0.0
11	地方交付税	依	0	6,706,121	0	498,812	0	0	0	7,204,933	24.0
12	交通安全対策特別交付金	依	0	6,000	0	0	0	0	0	6,000	0.0
13	分担金及び負担金	自	0	360,728	17,430	0	909	0	0	379,067	1.3
14	使用料及び手数料	自	0	395,505	△ 9,072	0	140	0	0	386,573	1.3
15	国庫支出金	依	750,992	4,859,722	8,573	0	10,849	0	0	5,630,136	18.8
16	県支出金	依	648,826	5,034,797	△ 57,952	0	△ 6,398	0	0	5,619,273	18.7
17	財産収入	自	0	84,444	0	0	0	0	0	84,444	0.3
18	寄付金	自	0	100,253	400	0	30	0	0	100,683	0.3
19	繰入金	自	0	1,030,130	12,983	0	△ 228,756	0	0	814,357	2.7
20	繰越金	自	245,191	1	0	0	567,727	0	0	812,919	2.7
21	諸収入	自	0	125,223	4,022	0	18,888	0	0	148,133	0.5
22	市債	依	632,100	2,036,829	△ 43,725	0	179,167	0	0	2,804,371	9.3
合 計			2,277,109	26,767,600	△ 67,341	502,691	542,556	0	0	30,022,615	100.0

※自は自主財源 依は依存財源

(2) 一般会計 | 歳出

区 分	明許繰越	当初 予算額	第1次 補正	第2次 補正	第3次 補正	第4次 補正	第5次 補正	(単位 千円、%)	
								合 計	構成比
								予算現在額	構成比
1 議 会 費	0	251,950	0	0	△ 5,481	0	0	246,469	0.8
2 総 務 費	118,724	2,391,502	11,791	0	793,200	0	0	3,315,217	11.0
3 民 生 費	616,562	11,591,485	7,071	0	70,661	0	0	12,285,779	40.9
4 衛 生 費	215,037	1,924,084	3,926	0	12,366	0	0	2,155,413	7.2
5 労 働 費	0	11,131	0	0	0	0	0	11,131	0.0
6 農 林 水 産 費	105,300	1,862,545	16,832	0	27,781	0	0	2,012,458	6.7
7 商 工 費	3,000	536,276	5,000	0	19,820	0	0	564,096	1.9
8 土 木 費	378,133	2,455,371	△ 119,030	0	12,716	0	0	2,727,190	9.1
9 消 防 費	20,318	581,715	0	0	116,073	0	0	718,106	2.4
10 教 育 費	810,034	3,174,611	7,069	0	△ 1,889	0	0	3,989,825	13.3
11 災 害 復 旧 費	10,001	6	0	0	0	0	0	10,007	0.0
12 公 債 費		1,936,922	0	0	0	0	0	1,936,922	6.5
13 諸 支 出 金		2	0	0	0	0	0	2	0.0
14 予 備 費		50,000	0	0	0	0	0	50,000	0.2
合 計	2,277,109	26,767,600	△ 67,341	0	1,045,247	0	0	30,022,615	100.0

(3) 特別会計

区 分	明許繰越	当初 予算額	第1次 補正	第2次 補正	第3次 補正	第4次 補正	第5次 補正	(単位 千円、%)	
								合 計	構成比
								予算現在額	構成比
国民健康保険事業	0	8,072,832	0	194,837	△ 92,610	0	0	8,175,059	50.1
公共下水道事業	451,228	1,872,232	0	0	29,261	0	0	2,352,721	14.4
港湾事業	235,469	1,057,598	0	0	117,726	0	0	1,410,793	8.6
土地区画整理事業	0	171,593	0	0	7,354	0	0	178,947	1.1
介護保険事業	0	3,657,143	3,782	0	133,018	0	0	3,793,943	23.3
農業集落排水事業	0	82,543	5,008	0	4,895	0	0	92,446	0.6
後期高齢者医療	0	308,977	0	0	3,620	0	0	312,597	1.9
合 計	686,697	15,222,918	8,790	194,837	203,264	0	0	16,316,506	100.0

6 公営企業の経理概況（平成28年9月末現在）

〔上水道事業の経理状況（簡易水道含）〕

（1）事業の概要

(単位 | 千円、%)

項目	27年9月末	28年9月末	比較申率 (%)	
配水量 m ³	4,056,128	4,231,575	175,447	4.3
有収水量 m ³	3,613,190	3,644,990	31,800	0.9
有収率 %	89.1	86.1	△ 3.0	△ 3.4
給水栓数 栓	150,482	153,582	3,100	2.1
給水収益 千円	658,327	665,496	7,169	1.1
企業債現在高 千円	6,532,118	6,067,422	△ 464,696	△ 7.1

※給水収益は税抜額

（2）予算執行状況

(単位 | 千円、%)

区分		予算額	執行額	執行率
収益的	収入	1,873,915	753,266	40.20
	支出	1,848,651	268,420	14.52
資本的	収入	202,640	47,791	23.58
	支出	660,799	235,868	35.69

※収益的予算は税抜額

7 平成28年度住民負担の状況 (平成28年9月末現在)

(1) 市税の状況

(単位 円)				
税 目	調 定 額	1 人当たり	1 世帯当たり	
市 民 税	1,811,760,527	36,869	77,070	
固 定 資 産 税	2,704,503,100	55,036	115,046	
軽 自 動 車 税	181,703,500	3,698	7,729	
市 た ば こ 税	156,121,557	3,177	6,641	
特 別 保 有 税	0	0	0	
そ の 他	283,800	6	12	
合 計	4,854,372,484	98,785	206,499	

(単位 : 円)

【支援分】 (従来の国民健康保険分)

被保険者数	18,125 人
被保険者世帯数	10,338 世帯
国保税調定額	322,714,776 円
被保険者 1 人当たり国民健康	17,804 円
保険税額 (年額)		
被保険者 1 世帯当たり国民健	31,216 円
保険税額 (年額)		

・ 人口 (登録人口) **49,141 人**

・ 世帯数 (登録数) **23,508 世帯**

(2) 国民健康保険税の状況

(単位 | 円)

【医療分】 (従来の国民健康保険分)

被保険者数	18,125 人
被保険者世帯数	10,338 世帯
国保税調定額	1,217,740,706 円
被保険者 1 人当たり国民健康	67,185 円
保険税額 (年額)		
被保険者 1 世帯当たり国民健	117,792 円
保険税額 (年額)		

(単位 : 円)

【介護分】 (国民健康保険加入者かつ介護2号被保険者)

介護2号被保険者数	7,317 人
介護2号被保険者世帯数	5,930 世帯
国保税調定額 (介護分)	171,267,266 円
被保険者 1 人当たり国民健康	23,406 円
保険税額 (介護分) (年額)		
被保険者 1 世帯当たり国民健	28,881 円
保険税額 (介護分) (年額)		

※ 医療分・介護分ともに、3月末日届出分を含む

8 財産に関する調書 (平成28年9月末現在)

(1) 公有財産

ア 土地及び建物

(単位 | m)

区 分	土 地 (地積)			建 物									
				木 造			非 木 造			計 (延面積)			
	28年3月末 現在高	増減	28年9月末 現在高	28年3月末 現在高	増減	28年9月末 現在高	28年3月末 現在高	増減	28年9月末 現在高	28年3月末 現在高	増減	28年9月末 現在高	
行政財産	本 庁 舎	10,800.00	0.00	10,800.00	0.00	0.00	0.00	5,066.53	0.00	5,066.53	5,066.53	0.00	5,066.53
	消 防 施 設	2,517.51	0.00	2,517.51	0.00	0.00	0.00	2,338.45	0.00	2,338.45	2,338.45	0.00	2,338.45
	学 校	492,241.00	0.00	492,241.00	0.00	0.00	0.00	94,472.00	0.00	94,472.00	94,472.00	0.00	94,472.00
	公 営 住 宅	59,137.21	0.00	59,137.21	0.00	0.00	0.00	14,148.61	0.00	14,148.61	14,148.61	0.00	14,148.61
	公 園	404,646.47	0.00	404,646.47	0.00	0.00	0.00	18,600.60	0.00	18,600.60	18,600.60	0.00	18,600.60
	その他の施設	1,747,769.47	▲ 176.88	1,747,592.59	667.40	0.00	667.40	79,613.51	3,478.17	83,091.68	80,280.91	3,478.17	83,759.08
	山 林	85,940,796.00	▲ 8,920.00	85,931,876.00	0.00	0.00	0.00	0.00	0.00	0.00	0.00	0.00	0.00
普通財産	29,430,678.47	▲ 59,138.75	29,371,539.72	0.00	0.00	0.00	704.02	0.00	704.02	704.02	0.00	704.02	
合 計	118,088,586.13	▲ 68,235.63	118,020,350.50	667.40	0.00	667.40	214,943.72	3,478.17	218,421.89	215,611.12	3,478.17	219,089.29	

イ 山 林

土地の権利 の区分	(単位 m ²)			(単位 m ³)		
	面積	増減	積	立木の推定蓄積量	増減	積
	28年3月末現在高		28年9月末現在高	28年3月末現在高		28年9月末現在高
市有林	54,759,586.55	△ 8,920.00	54,750,666.55	1,144,529.64	△ 27.42	1,144,502.22
分収林	2,222,297.45	0.00	2,222,297.45	24,060.85	0.00	24,060.85
学校林	210,748.00	0.00	210,748.00	2,547.34	0.00	2,547.34
保安林	28,748,164.00	0.00	28,748,164.00	226,301.83	0.00	226,301.83
計	85,940,796.00	△ 8,920.00	85,931,876.00	1,397,439.66	△ 27.42	1,397,412.24

ウ 有価証券

(単位 | 千円)

区 分	27年9月末	増減高	28年3月末	増減高	28年9月末
株 券	312,569	0	312,569	0	312,569
計	312,569	0	312,569	0	312,569

エ 出資による権利

(単位 | 千円)

区 分	27年9月末	増減高	28年3月末	増減高	28年9月末
1 沖縄県農業信用基金協会出資金	23,480	0	23,480	0	23,480
2 沖縄県漁業信用基金協会出資金	27,700	0	27,700	0	27,700
3 沖縄県園芸農業振興基金出資金	1,290	0	1,290	0	1,290
4 八重山森林組合出資金	3,550	0	3,550	0	3,550
5 沖縄県土地改良事業団体連合会出資金	5,150	0	5,150	0	5,150
6 石垣島堆肥センター出資金	5,000	0	5,000	0	5,000
7 ふるさと市町村圏基金出資金	277,027	0	277,027	0	277,027
8 ワールドピースベル出損金	30	0	30	0	30
9 さとうきび生産振興基金出損金	5,800	0	5,800	0	5,800
10 沖縄県信用保証協会出損金	53,074	0	53,074	0	53,074
11 沖縄県畜産公社出資金	7,376	0	7,376	0	7,376
12 石垣市農業機械管理センター出資金	0	0	0	0	0
13 雇用開発推進機構出損金	7,500	0	7,500	0	7,500
14 沖縄県国際交流財団出損金	3,158	0	3,158	0	3,158
15 沖縄県社会福祉振興出損金	7,158	0	7,158	0	7,158
16 沖縄県建設技術センター出損金	422	0	422	0	422
17 沖縄県人材育成財団出損金	3,628	0	3,628	0	3,628

(右表につづく)

(単位 | 千円)

区 分	27年9月末	増減高	28年3月末	増減高	28年9月末
18 沖縄県立芸術大学芸術振興財団出損金	993	0	993	0	993
19 暴力団追放沖縄県民会議出損金	4,633	0	4,633	0	4,633
20 首里城基金出損金	2,130	0	2,130	0	2,130
21 沖縄県長寿社会振興財団基金出損金	585	0	585	0	585
22 沖縄県授産事業振興基金出損金	779	0	779	0	779
23 農業後継者育成基金出損金	22,890	0	22,890	0	22,890
24 沖縄県腎バンク基金出損金	2,728	0	2,728	0	2,728
25 おきなわ女性財団基金出損金	1,949	0	1,949	0	1,949
26 沖老連創立30周年基金出損金	385	0	385	0	385
27 亜熱帯総合研究所出損金	1,346	0	1,346	0	1,346
28 国立組踊劇場運営財団出損金	109	0	109	0	109
29 石垣市農業開発組合出資金	200	0	200	0	200
30 株式会社石垣市経済振興公社出資金	2,000	0	2,000	0	2,000
31 地方公営企業等金融機構出資金	4,000	0	4,000	0	4,000
32 琉球銀行株式会社株券	3,365	0	3,365	0	3,365
33 沖縄電力株式会社株券	25,149	0	25,149	0	25,149
34 株式会社みずほファイナンシャルグループ株券	30	0	30	0	30
計	504,614	0	504,614	0	504,614

(2) 物品

(単位 | 台)

区 分	27年9月末		28年3月末		28年9月末
	現在高	増減高	現在高	増減高	現在高
乗 用 車	63	21	84	4	88
ジ ー プ	3	0	3	0	3
小 型 貨 物	35	10	45	0	45
マ イ ク ロ バ ス	1	0	1	0	1
消 防 自 動 車	11	0	11	0	11
霊 柩 車	1	0	1	0	1
消 防 司 令 車	7	0	7	0	7
コ ン テ ナ 運 搬 車	6	△1	5	0	5
救 急 車	4	1	5	0	5
ス ク ー ル バ ス	2	0	2	0	2
自 動 二 輪 車 及 び 原 動 機 付 自 転 車	15	0	15	1	16
清 掃 車	0	0	0	0	0
フ ォ ー ク リ フ ト	3	△1	2	1	3

(右表につづく)

(単位 | 台)

区 分	27年9月末		28年3月末		28年9月末
	現在高	増減高	現在高	増減高	現在高
グ ラ ン ド マ ス タ ー	2	0	2	0	2
リ フ ト バ ス	1	0	1	△1	0
消 防 艇	1	0	1	0	1
ボ ー ト ト レ ー ラ ー	4	0	4	0	4
ト ラ ク タ ー	4	1	5	0	5
ゴ ミ 減 量 巡 回 指 導 車	1	0	1	0	1
道 路 パ ト ロ ー ル 車	0	0	0	0	0
ダ ンプ	3	0	3	0	3
散 布 車	1	0	1	0	1
ホ イ ル ロ ー ダ	4	0	4	0	4
ト ラ ッ ク 搭 載 型 ク レ ーン	1	0	1	0	1
水 上 バ イ ク	3	0	3	0	3
計	176	31	207	5	212

(3) 債権

(単位 | 千円)

区 分	27年9月末	増減高	28年3月末	増減高	28年9月末
石垣市小口資金融資預託金	9,600	0	9,600	0	9,600
計	9,600	0	9,600	0	9,600

(4) 基金

(単位 | 千円)

区 分	27年9月末	増減高	28年3月末	増減高	28年9月末
(現 金)					
財 政 調 整 基 金	627,235	1,800,000	2,427,235	△ 1,693,000	734,235
奨 学 基 金	164,057	0	164,057	△ 8,720	155,337
地 域 活 性 化 基 金	0	0	0	0	0
大 濱 皓 文 化 振 興 基 金	77,968	0	77,968	16	77,984
減 債 基 金	261,561	0	261,561	0	261,561
中 央 運 動 公 園 施 設 整 備 基 金	18	0	18	0	18
庁 舎 建 設 基 金	1,262,120	0	1,262,120	△ 1,000,000	262,120
ふ る さ と 農 村 活 性 化 基 金	368	0	368	0	368
ま ち づ くり 支 援 基 金	30,495	0	30,495	65,977	96,472
国 民 健 康 保 険 高 額 療 養 資 金 貸 付 基 金	10,411	△ 368	10,043	△ 43	10,000
財 政 調 整 基 金 (港 湾)	66,702	0	66,702	88,475	155,177
港 湾 事 業 債 償 還 基 金	17,051	0	17,051	3	17,054
下 水 道 排 水 設 備 等 貸 付 基 金	14,688	198	14,886	636	15,522
都 市 計 画 事 業 登 野 城 地 区 土 地 区 画 整 理 事 業 基 金	24,932	△ 8,733	16,199	△ 3,440	12,759
介 護 給 付 費 等 準 備 基 金	40,170	10,000	50,170	0	50,170
下 水 道 財 政 調 整 基 金	63,093	0	63,093	△ 15,638	47,455
農 業 集 落 排 水 設 備 等 貸 付 基 金	10,770	208	10,978	111	11,089
介 護 従 事 者 処 遇 改 善 臨 時 特 例 基 金	0	0	0	0	0
農 業 集 落 排 水 財 政 調 整 基 金	34,592	△ 8,750	25,842	3,627	29,469
桃 原 用 昇 奨 学 基 金	3,700	△ 1,000	2,700	1,470	4,170
尖 閣 諸 島 寄 付 金 基 金	13,860	0	13,860	228	14,088
(国 債)					
桃 原 用 昇 奨 学 基 金	100,000	0	100,000	0	100,000
計	2,823,791	1,791,555	4,615,346	△ 2,560,298	2,055,048

9 市債残高の状況 (平成28年9月末現在)

		(単位 千円)	
区	分	残	高
普通会計	公共事業等債	3,160,899	
	公営住宅建設事業債	448,178	
	災害復旧事業債	39,108	
	学校教育施設等整備事業債	1,968,468	
	社会福祉施設整備事業債	37,600	
	一般廃棄物処理事業債	197,425	
	一般単独事業債	3,878,537	
	辺地対策事業債	3,345,281	
	県貸付金	48,227	
	公有林整備事業債	447,394	
	減税補てん債	161,976	
	減収補てん債	4,774	
	臨時財政対策債	7,031,754	
	その他	904,573	
市場事業債(企業債引継分)	0		
	小計	21,674,194	
特別会計	港湾整備事業債	1,153,960	
	公共下水道事業債	4,413,054	
	農業集落排水事業債	334,486	
	小計	5,901,500	
合	計	27,575,694	

		(単位 千円)	
区	分	限度額	借入現在額
一	般会計	4,000,000	0
	港湾事業特別会計	300,000	0
	下水道事業特別会計	1,000,000	0
	農業集落排水事業特別会計	20,000	0