

# 石垣市の財政



平成29年3月末現在  
石垣市総務部財政課

この公表は、市民の皆様にも市の財政を広く知ってもらい、より深く理解して頂くために、毎年2回行っています。今回は、平成28年度下半期（10月～3月）及び平成29年度当初予算における以下の事項について公表します。

---

---

**1 会計構成図** **1 P**

---

**2 平成28年度予算状況** **2 P**

- (1) 平成28年度予算の補正の状況
    - ア 一般会計（歳入）
    - イ 一般会計（歳出）
    - ウ 特別会計
  - (2) 平成28年度予算の執行状況（平成29年3月末現在）
    - ア 一般会計歳入歳出予算執行状況
    - イ 各会計別歳入歳出予算執行状況
    - ウ 公営企業の経理概況
- 

**3 平成28年度住民負担の状況** **8 P**

- (1) 市税の状況
  - (2) 国民健康保険税の状況
- 

**4 財産に関する調書** **9 P**

- (1) 公有財産
    - ア 土地及び建物
    - イ 山林
    - ウ 有価証券
    - エ 出資による権利
  - (2) 物品
  - (3) 債権
  - (4) 基金
- 

**5 市債残高の状況** **14 P**

---

**6 平成29年度当初予算状況について** **15 P**

- (1) 目的別（自主・依存財源別）歳入状況
  - (2) 一般・特定財源別歳入状況
  - (3) 目的別歳出状況
  - (4) 性質別歳出状況
  - (5) 節別歳出状況
- 
-

# 1 会計構成図

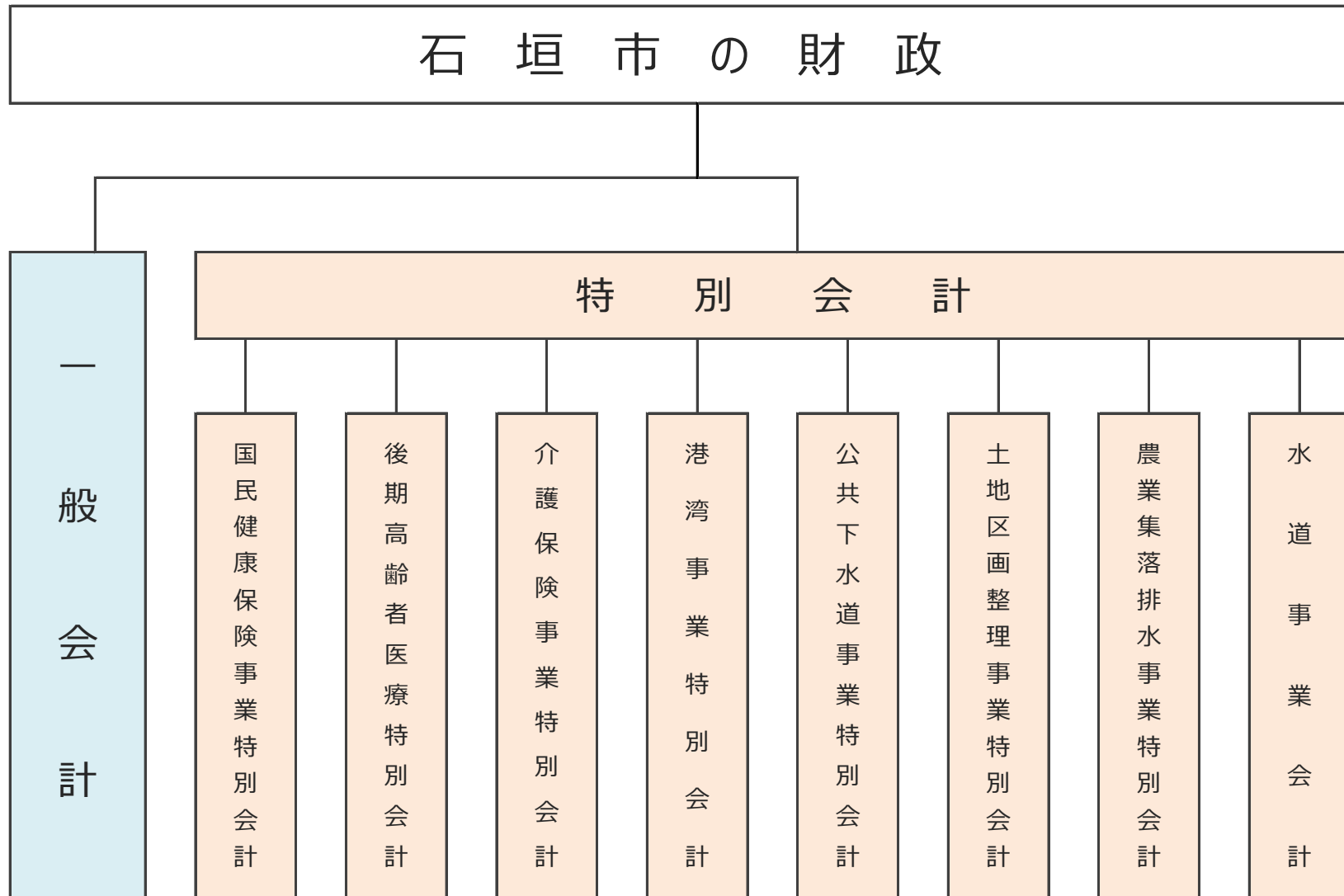

## 2 平成28年度予算状況

### (1) 平成28年度予算の補正の状況

#### ア 一般会計(歳入)

(単位:千円、%)

区 分	明許繰越	当初 予算額	第1次 補正	第2次 補正	第3次 補正	第4次 補正	第5次 補正	第6次 補正	第7次 補正	第8次 補正	第9次 補正	合 計		
												予算現在額	構成比	
1 市税	自	0	4,964,181	0	0	0	△ 38,940	0	9,546	0	0	0	4,934,787	16.2
2 地方譲与税	依	0	182,632	0	0	0	△ 2,693	0	0	0	0	0	179,939	0.6
3 利子割交付金	依	0	5,930	0	0	0	0	0	△ 2,481	0	0	0	3,449	0.0
4 配当割交付金	依	0	12,438	0	0	0	0	0	△ 2,636	0	0	0	9,802	0.0
5 株式譲渡所得割交付金	依	0	10,953	0	0	0	0	0	△ 478	0	0	0	10,475	0.0
6 地方消費税交付金	依	0	819,186	0	0	0	0	0	△ 88,574	0	0	0	730,612	2.4
7 ゴルフ場利用税交付金	依	0	1	0	0	0	0	0	0	0	0	0	1	0.0
8 自動車取得税交付金	依	0	22,225	0	0	0	0	0	4,924	0	0	0	27,149	0.1
9 国有提供施設等所在市町村助成交付金	依	0	300	0	0	0	0	0	0	0	0	0	300	0.0
10 地方特例交付金	依	0	10,001	0	0	3,879	0	0	0	0	0	0	13,880	0.0
11 地方交付税	依	0	6,706,121	0	0	498,812	0	0	0	0	0	0	7,204,933	23.6
12 交通安全対策特別交付金	依	0	6,000	0	0	0	0	0	0	0	0	0	6,000	0.0
13 分担金及び負担金	自	0	360,728	17,430	0	909	526	0	△ 57,071	0	0	0	322,522	1.1
14 使用料及び手数料	自	0	395,505	△ 9,072	0	140	72	0	0	0	0	0	386,645	1.3
15 国庫支出金	依	750,992	4,859,722	8,573	0	10,849	△ 38,524	0	391,475	0	0	0	5,983,087	19.6
16 県支出金	依	648,826	5,034,797	△ 57,952	0	△ 6,398	△ 229,821	0	△ 634,429	0	0	0	4,755,023	15.6
17 財産収入	自	0	84,444	0	0	0	0	0	1,518	0	0	0	85,962	0.3
18 寄付金	自	0	100,253	400	0	30	1,515	0	△ 70	0	0	0	102,128	0.3
19 繰入金	自	0	1,030,130	12,983	0	△ 228,756	203,971	11,102	△ 257,807	935,697	0	0	1,707,320	5.6
20 繰越金	自	245,191	1	0	0	567,727	0	0	0	0	0	0	812,919	2.7
21 諸収入	自	0	125,223	4,022	0	18,888	△ 11,268	0	△ 45	0	0	0	136,820	0.4
22 市債	依	632,100	2,036,829	0	0	179,167	△ 45,100	0	△ 312,600	570,600	0	0	3,060,996	10.0
合 計		2,277,109	26,767,600	△ 23,616	0	1,045,247	△ 160,262	11,102	△ 948,728	1,506,297	0	0	30,474,749	100.0

※自は自主財源 依は依存財源

## イ 一般会計（歳出）

(単位：千円、%)

区 分	明許繰越	当初 予算額	第1次 補正	第2次 補正	第3次 補正	第4次 補正	第5次 補正	第6次 補正	第7次 補正	第8次 補正	第9次 補正	合 計	
												予算現在額	構成比
1 議 会 費		251,950	0	0	△ 5,481	0	0	3	0	0	0	246,472	0.8
2 総 務 費	118,724	2,391,502	11,791	0	793,200	41,262	872	△ 100,967	1,506,297	0	0	4,762,681	15.7
3 民 生 費	616,562	11,591,485	7,071	0	70,661	△ 187,193	2,802	△ 594,897	0	0	0	11,506,491	37.8
4 衛 生 費	215,037	1,924,084	3,926	0	12,366	△ 4,907	500	△ 34,346	0	0	0	2,116,660	7.0
5 労 働 費		11,131	0	0	0	0	0	0	0	0	0	11,131	0.0
6 農 林 水 産 費	105,300	1,862,545	16,832	0	27,781	△ 31,024	328	△ 87,837	0	0	0	1,893,925	6.2
7 商 工 費	3,000	536,276	5,000	0	19,820	△ 36,510	400	△ 10,402	0	0	0	517,584	1.7
8 土 木 費	378,133	2,455,371	△ 119,030	0	12,716	25,884	4,100	△ 27,398	0	0	0	2,729,776	9.0
9 消 防 費	20,318	581,715	0	0	116,073	25,096	1,000	△ 20,720	0	0	0	723,482	2.4
10 教 育 費	810,034	3,174,611	7,069	0	△ 1,889	7,130	1,100	△ 76,179	0	0	0	3,921,876	12.9
11 災 害 復 旧 費	10,001	6	0	0	0	0	0	0	0	0	0	10,007	0.0
12 公 債 費		1,936,922	0	0	0	0	0	4,015	0	0	0	1,940,937	6.4
13 諸 支 出 金		2	0	0	0	0	0	0	0	0	0	2	0.0
14 予 備 費	0	50,000	0	0	0	0	0	0	0	0	0	50,000	0.2
合 計	2,277,109	26,767,600	△ 67,341	0	1,045,247	△ 160,262	11,102	△ 948,728	1,506,297	0	0	30,431,024	100.0

## ウ 特別会計

(単位：千円、%)

区 分	明許繰越	当初 予算額	第1次 補正	第2次 補正	第3次 補正	第4次 補正	第5次 補正	第6次 補正	第7次 補正	第8次 補正	第9次 補正	合 計	
												予算現在額	構成比
国民健康保険事業	0	8,072,832	0	194,837	△ 92,610	494,358	0	△ 251,892	0	0	0	8,417,525	50.9
公共下水道事業	451,228	1,872,232	0	0	29,261	0	0	174	0	0	0	2,352,895	14.2
港湾事業	211,171	1,057,598	0	0	117,726	17,074	0	0	0	0	0	1,403,569	8.5
土地区画整理事業	0	171,593	0	0	7,354	0	0	0	0	0	0	178,947	1.1
介護保険事業	0	3,657,143	3,782	0	133,018	△ 5,061	802	△ 24,631	0	0	0	3,765,053	22.8
農業集落排水事業	0	82,543	5,008	0	4,895	995	0	△ 210	0	0	0	93,231	0.6
後期高齢者医療	0	308,977	0	0	3,620	0	0	11,001	0	0	0	323,598	2.0
合 計	662,399	15,222,918	8,790	194,837	203,264	507,366	802	△ 265,558	0	0	0	16,534,818	100.0

## (2) 平成28年度予算の執行状況(平成29年3月末現在)

## ア 一般会計歳入歳出執行状況

(単位:千円、%)

歳 入								歳 出					
款	予算現額	調定額	収入済額	未収入額	予算 執行率	調定 執行率		款	予算現額	支出済額	残額	執行率	
1. 市 税	4,934,787	5,520,066	5,309,417	185,439	107.6	96.2		1. 議 会 費	246,472	242,381	4,091	98.3	
2. 地 方 譲 与 税	179,939	191,192	191,192	0	106.3	100.0		2. 総 務 費	4,667,160	3,007,385	203,839	64.4	
3. 利 子 割 交 付 金	3,449	3,663	3,663		106.2	100.0		3. 民 生 費	10,889,929	10,089,319	454,756	92.6	
4. 配 当 割 交 付 金	9,802	5,999	5,999		61.2	100.0		4. 衛 生 費	1,903,297	1,858,876	44,398	97.7	
5. 株式等譲渡所得割交付金	10,475	4,742	4,742		45.3	100.0		5. 労 働 費	11,131	10,859	272	97.6	
6. 地方消費税交付金	730,612	730,612	730,612		100.0	100.0		6. 農 林 水 産 業 費	1,792,943	1,639,473	79,506	91.4	
7. ゴルフ場利用税交付金	1	0	0		0.0	0.0		7. 商 工 費	514,584	449,304	52,397	87.3	
8. 自動車取得税交付金	27,149	25,986	25,986		95.7	100.0		8. 土 木 費	2,358,615	1,742,423	76,150	73.9	
9. 国有提供施設等所在市町村 助 成 交 付 金	300	300	300		100.0	100.0		9. 消 防 費	706,437	540,069	15,621	76.4	
10. 地方特例交付金	13,880	13,879	13,879	0	100.0	100.0		10. 教 育 費	3,112,044	2,856,212	73,570	91.8	
11. 地 方 交 付 税	7,204,933	7,404,108	7,404,108		102.8	100.0		11. 災 害 復 旧 費	6	0	6	0.0	
12. 交通安全対策特別交付金	6,000	4,725	4,725		78.8	100.0		12. 公 債 費	1,940,937	1,936,875	4,062	99.8	
13. 分担金及び負担金	322,522	322,784	305,664	15,592	94.8	94.7		13. 諸 支 出 金	2	0	2	0.0	
14. 使用料及び手数料	386,645	428,782	381,749	42,885	98.7	89.0		14. 予 備 費	10,358	0	10,358	0.0	
15. 国 庫 支 出 金	5,232,095	5,216,395	5,135,435	80,960	98.2	98.4							
16. 県 支 出 金	4,106,197	3,391,196	3,068,032	323,164	74.7	90.5							
17. 財 産 収 入	85,962	421,014	95,561	325,452	111.2	22.7							
18. 寄 附 金	102,128	97,986	97,986		95.9	100.0							
19. 繰 入 金	1,707,320	41,073	32,133	8,940	1.9	78.2							
20. 繰 越 金	567,728	567,729	567,729		100.0	100.0							
21. 諸 収 入	136,820	315,295	192,357	111,890	140.6	61.0							
22. 市 債	2,385,171	1,379,867	639,267	740,600	26.8	46.3							
歳入合計	28,153,915	26,087,393	24,210,535	1,834,922	86.0	92.8		歳出合計	28,153,915	24,373,175	1,019,028	86.6	

※平成29年5月31日までは、収入と支出の整理期間であることから、最終的な決算額は6月1日以降となる。

## イ 各会計別歳入歳出予算執行状況

(単位：千円、%)

歳 入						会 計	歳 出			
予算現額	調定額	収入済額	未収入額	予算執行率	調定執行率		予算現額	支出済額	残 額	執行率
28,153,915	26,124,982	24,210,535	1,914,447	86.0	92.7	一 般 会 計	28,153,915	23,779,030	4,374,885	84.5
8,417,525	8,399,692	8,100,655	299,037	96.2	96.4	国民健康保険事業 特 別 会 計	8,417,525	8,042,194	375,331	95.5
1,901,667	1,650,864	1,083,742	567,122	57.0	65.6	公共下水道事業 特 別 会 計	1,901,667	1,189,482	712,185	62.5
1,192,398	1,209,049	1,087,407	121,642	91.2	89.9	港 湾 事 業 特 別 会 計	1,192,398	1,035,913	156,485	86.9
178,947	140,719	94,719	46,000	52.9	67.3	土地区画整理事業 特 別 会 計	178,947	107,273	71,674	59.9
3,765,053	3,855,433	3,761,464	93,969	99.9	97.6	介 護 保 険 事 業 特 別 会 計	3,765,053	3,608,012	157,041	95.8
93,231	96,308	94,611	1,697	101.5	98.2	農業集落排水事業 特 別 会 計	93,231	90,001	3,230	96.5
323,598	323,700	319,249	4,451	98.7	98.6	後期高齢者医療 特 別 会 計	323,598	317,880	5,718	98.2
44,026,334	41,800,747	38,752,382	3,048,365	88.0	92.7	計	44,026,334	38,169,784	5,856,550	86.7

※平成29年5月31日までは、収入と支出の整理期間であることから、最終的な決算額は6月1日以降となる。



## ウ 公営企業の経理概況

## 〔上水道事業の経理状況（簡易水道含）〕

## 1 事業の概要 (H29.3月末現在)

(単位：千円、%)

項目	27年度末	28年度末	比較申率 (%)	
配水量 m <sup>3</sup>	8,127,280	8,266,122	138,842	1.7
有収水量 m <sup>3</sup>	7,000,181	7,120,529	120,348	1.7
有収率 %	86.1	86.1	0.0	0.0
給水柱数 柱	303,412	310,388	6,976	2.3
給水収益 千円	1,271,168	1,299,170	28,002	2.2
企業債現在高 千円	6,300,885	5,877,655	△ 423,230	△ 6.7

※給水収益は税抜額

## 2 予算執行状況 (H29.3月末現在)

(単位：千円、%)

区分		予算額	執行額	執行率
収益的 資本的	収入	1,873,915	1,930,985	103.05
	支出	202,640	202,652	100.01
	収入	1,844,524	1,668,516	90.46
	支出	660,799	621,320	94.03

※収益的予算は税込額

### 3 平成28年度住民負担の状況 (平成29年3月末現在)

#### (1) 市税の状況

(単位:円)

税目	調定額	1人当たり	1世帯当たり
市民税	1,982,033,470	40,971	85,037
固定資産税	2,708,849,700	55,995	116,220
軽自動車税	181,774,600	3,757	7,799
市たばこ税	298,402,798	6,168	12,803
特別保有税	0	0	0
その他	728,100	15	31
合 計	5,171,788,668	106,906	221,889

(単位:円)

【支援分】 (従来の国民健康保険分)	
被保険者数	16,623 人
被保険者世帯数	9,423 世帯
国保税調定額	231,612,300 円
被保険者1人当たり国民健康 保険税額(年額)	13,933 円
被保険者1世帯当たり国民健 保険税額(年額)	24,579 円

・人口(登録人口)	<b>48,377</b> 人
・世帯数(登録数)	<b>23,308</b> 世帯

#### (2) 国民健康保険税の状況

(単位:円)

【医療分】 (従来の国民健康保険分)	
被保険者数	16,623 人
被保険者世帯数	9,423 世帯
国保税調定額	851,197,600 円
被保険者1人当たり国民健康 保険税額(年額)	51,206 円
被保険者1世帯当たり国民健 保険税額(年額)	90,331 円

(単位:円)

【介護分】 (国民健康保険加入者かつ介護2号被保険者)	
介護2号被保険者数	6,631 人
介護2号被保険者世帯数	5,297 世帯
国保税調定額(介護分)	119,200,200 円
被保険者1人当たり国民健康 保険税額(介護分)(年額)	17,976 円
被保険者1世帯当たり国民健 保険税額(介護分)(年額)	22,503 円

※ 医療分・介護分ともに、3月末日届出分を含む

## 4 財産に関する調書 (平成29年3月末現在)

## (1) 公有財産

## ア 土地及び建物

(単位:㎡)

区 分	土 地 (地積)			建 物								
				木 造			非 木 造			計 (延面積)		
	28年9月末 現在高	増減	29年3月末 現在高	28年9月末 現在高	増減	29年3月末 現在高	28年9月末 現在高	増減	29年3月末 現在高	28年9月末 現在高	増減	29年3月末 現在高
本庁舎	10,800.00	0.00	10,800.00	0.00	0.00	0.00	5,066.53	0.00	5,066.53	5,066.53	0.00	5,066.53
消防施設	2,517.51	0.00	2,517.51	0.00	0.00	0.00	2,338.45	0.00	2,338.45	2,338.45	0.00	2,338.45
学 校	492,241.00	0.00	492,241.00	0.00	0.00	0.00	94,472.00	5,378.00	99,850.00	94,472.00	5,378.00	99,850.00
公営住宅	59,137.21	0.00	59,137.21	0.00	0.00	0.00	14,148.61	0.00	14,148.61	14,148.61	0.00	14,148.61
公 園	404,646.47	0.00	404,646.47	0.00	0.00	0.00	18,600.60	108.00	18,708.60	18,600.60	108.00	18,708.60
その他の 施設	1,747,592.59	▲ 1.00	1,747,591.59	667.40	0.00	667.40	83,325.16	▲ 212.55	83,112.61	83,992.56	▲ 212.55	83,780.01
山 林	85,940,796.00	▲ 8,920.00	85,931,876.00	0.00	0.00	0.00	0.00	0.00	0.00	0.00	0.00	0.00
新庁舎	0.00	5,584.16	5,584.16	0.00	0.00	0.00	0.00	0.00	0.00	0.00	0.00	0.00
普通財産	29,430,678.47	▲ 7,235.75	29,423,442.72	0.00	0.00	0.00	704.02	0.00	704.02	704.02	0.00	704.02
合 計	118,088,409.25	▲ 10,572.59	118,077,836.66	667.40	0.00	667.40	218,655.37	4,569.43	223,224.80	219,322.77	4,569.43	223,892.20

## イ 山 林

土地の権利 の区分	(単位：㎡)			(単位：㎡)		
	面	積		立木の推定蓄積量		
	28年9月末現在高	増減高	29年3月末現在高	28年9月末現在高	増減高	29年3月末現在高
市有林	54,759,586.55	0.00	54,759,586.55	11,144,502.22	0.00	11,144,502.22
分収林	2,222,297.45	0.00	2,222,297.45	24,060.85	0.00	24,060.85
学校林	210,748.00	0.00	210,748.00	2,547.34	0.00	2,547.34
保安林	28,748,164.00	0.00	28,748,164.00	226,301.83	0.00	226,301.83
計	85,940,796.00	0.00	85,940,796.00	11,397,412.24	0.00	11,397,412.24

## ウ 有価証券

(単位：千円)

区 分	28年3月末	増減高	28年9月末	増減高	29年3月末
株 券	312,569	0	312,569	0	312,569
計	312,569	0	312,569	0	312,569

## エ 出資による権利

(単位：千円)

区 分	28年3月末	増減高	28年9月末	増減高	29年3月末
1 沖縄県農業信用基金協会出資金	23,480	0	23,480	0	23,480
2 沖縄県漁業信用基金協会出資金	27,700	0	27,700	0	27,700
3 沖縄県園芸農業振興基金出資金	1,290	0	1,290	0	1,290
4 八重山森林組合出資金	3,550	0	3,550	0	3,550
5 沖縄県土地改良事業団体連合会出資金	5,150	0	5,150	0	5,150
6 石垣島堆肥センター出資金	5,000	0	5,000	0	5,000
7 ふるさと市町村圏基金出資金	277,027	0	277,027	0	277,027
8 ワールドピースベル出損金	30	0	30	0	30
9 さとうきび生産振興基金出損金	5,800	0	5,800	0	5,800
10 沖縄県信用保証協会出損金	53,074	0	53,074	0	53,074
11 沖縄県畜産公社出資金	7,376	0	7,376	0	7,376
12 石垣市農業機械管理センター出資金	0	0	0	0	0
13 雇用開発推進機構出損金	7,500	0	7,500	0	7,500
14 沖縄県国際交流財団出損金	3,158	0	3,158	0	3,158
15 沖縄県社会福祉振興出損金	7,158	0	7,158	0	7,158
16 沖縄県建設技術センター出損金	422	0	422	0	422
17 沖縄県人材育成財団出損金	3,628	0	3,628	0	3,628

(右表につづく)

(単位：千円)

区 分	28年3月末	増減高	28年9月末	増減高	29年3月末
18 沖縄県立芸術大学芸術振興財団出損金	993	0	993	0	993
19 暴力団追放沖縄県民会議出損金	4,633	0	4,633	0	4,633
20 首里城基金出損金	2,130	0	2,130	0	2,130
21 沖縄県長寿社会振興財団基金出損金	585	0	585	0	585
22 沖縄県授産事業振興基金出損金	779	0	779	0	779
23 農業後継者育成基金出損金	22,890	0	22,890	0	22,890
24 沖縄県腎バンク基金出損金	2,728	0	2,728	0	2,728
25 おきなわ女性財団基金出損金	1,949	0	1,949	0	1,949
26 沖老連創立30周年基金出損金	385	0	385	0	385
27 亜熱帯総合研究所出損金	1,346	0	1,346	0	1,346
28 国立組踊劇場運営財団出損金	109	0	109	0	109
29 石垣市農業開発組合出資金	200	0	200	0	200
30 株式会社石垣市経済振興公社出資金	2,000	0	2,000	0	2,000
31 地方公営企業等金融機構出資金	4,000	0	4,000	0	4,000
32 琉球銀行株式会社株券	3,365	0	3,365	0	3,365
33 沖縄電力株式会社株券	25,149	0	25,149	0	25,149
34 株式会社みずほファイナンシャルグループ株券	30	0	30	0	30
計	504,614	0	504,614	0	504,614

(2) 物品 (リース車両含む)

(単位:台)

区 分	28年3月末		28年9月末		29年3月末
	現在高	増減高	現在高	増減高	現在高
乗 用 車	84	4	88	△5	83
ジ ー プ	3	0	3	△2	1
小 型 貨 物	45	0	45	△4	41
マ イ ク ロ バ ス	1	0	1	△1	0
消 防 自 動 車	11	0	11	△1	10
霊 柩 車	1	0	1	0	1
消 防 司 令 車	7	0	7	0	7
コ ン テ ナ 運 搬 車	5	0	5	0	5
救 急 車	5	0	5	0	5
ス ク ー ル バ ス	2	0	2	0	2
自 動 二 輪 車 及 び 原 動 機 付 自 転 車	15	1	16	△1	15
清 掃 車	0	0	0	0	0
フ ォ ー ク リ フ ト	3	0	3	0	3

(右表につづく)

(単位:台)

区 分	28年3月末		28年9月末		29年3月末
	現在高	増減高	現在高	増減高	現在高
グ ラ ン ド マ ス タ ー	2	0	2	0	2
リ フ ト バ ス	1	△1	0	0	0
消 防 艇	1	0	1	0	1
ボ ー ト ト レ ー ラ ー	4	0	4	0	4
ト ラ ク タ ー	5	0	5	0	5
ゴ ミ 減 量 巡 回 指 導 車	1	0	1	0	1
道 路 パ ト ロ ー ル 車	0	0	0	0	0
ダ ンプ	3	0	3	0	3
散 布 車	1	0	1	0	1
ホ イ ル ロ ー ダ	4	0	4	0	4
ト ラ ッ ク 搭 載 型 ク レ ーン	1	0	1	0	1
水 上 バ イ ク	3	0	3	0	3
計	208	4	212	△14	198

(内リース車両50台)

## (3) 債権

(単位：千円)

区 分	28年3月末	増減高	28年9月末	増減高	29年3月末
石垣市小口資金融資預託金	9,600	0	9,600	1,500	11,100
計	9,600	0	9,600	1,500	11,100

## (4) 基金

(単位：千円)

区 分	28年3月末	増減高	28年9月末	増減高	29年3月末
(現金)					
財政調整基金	2,427,235	△ 1,693,000	734,235	2,000,000	2,734,235
奨学基金	164,057	△ 8,720	155,337	0	155,337
地域活性化基金	0				
大濱皓文化振興基金	77,968	16	77,984	0	77,984
減債基金	261,561	0	261,561	0	261,561
中央運動公園施設整備基金	18	0	18	0	18
庁舎建設基金	1,262,120	△ 1,000,000	262,120	1,200,000	1,462,120
ふるさと農村活性化基金	368	0	368	0	368
まちづくり支援基金	30,495	65,977	96,472	0	96,472
国民健康保険高額療養資金貸付基金	10,043	△ 43	10,000	0	10,000
財政調整基金(港湾)	66,702	88,475	155,177	△ 23,900	131,277
港湾事業債償還基金	17,051	3	17,054	0	17,054
下水道排水設備等貸付基金	14,886	636	15,522	△ 231	15,291
都市計画事業登野城地区土地区画整理事業基金	16,199	△ 3,440	12,759	24,169	36,928
介護給付費等準備基金	50,170	0	50,170	47,905	98,075
下水道財政調整基金	63,093	△ 15,638	47,455	△ 8,070	39,385
農業集落排水設備等貸付基金	10,978	111	11,089	△ 753	10,336
介護従事者処遇改善臨時特例基金	0				
農業集落排水財政調整基金	25,842	3,627	29,469	△ 10,994	18,475
桃原用昇奨学基金	2,700	1,470	4,170		
尖閣諸島寄付金基金	13,860	228	14,088	0	14,088
(国債)					
桃原用昇奨学基金	100,000	0	100,000	0	100,000
計	4,615,346	△ 2,560,298	2,055,048	3,223,956	5,279,004

## 5 市債残高の状況 (平成29年3月末現在)

		(単位：千円)
区	分	残高
普通会計	公共事業等債	2,979,670
	公営住宅建設事業債	462,804
	災害復旧事業債	42,063
	学校教育施設等整備事業債	2,039,866
	一般廃棄物処理事業債	201,696
	一般単独事業債	2,750,459
	辺地対策事業債	3,532,523
	県貸付金	48,227
	公有林整備事業債	447,394
	減税補てん債	176,746
	減収補てん債	5,272
	臨時財政対策債	7,235,446
	その他	979,677
	市場事業債(企業債引継分)	0
小計		20,901,843
特別会計	港湾整備事業債	915,048
	公共下水道事業債	4,661,464
	農業集落排水事業債	348,367
小計		5,924,879
合計		26,826,722

		(単位：千円)	
一時借入金の状況		限度額	借入現在額
区	分		
一般	会計	4,000,000	2,500,000
農業集落排水	特別会計	20,000	0
下水道	会計	1,000,000	560,000



## 6 平成29年度当初予算状況について

### (1) 目的別(自主・依存財源別)歳入状況

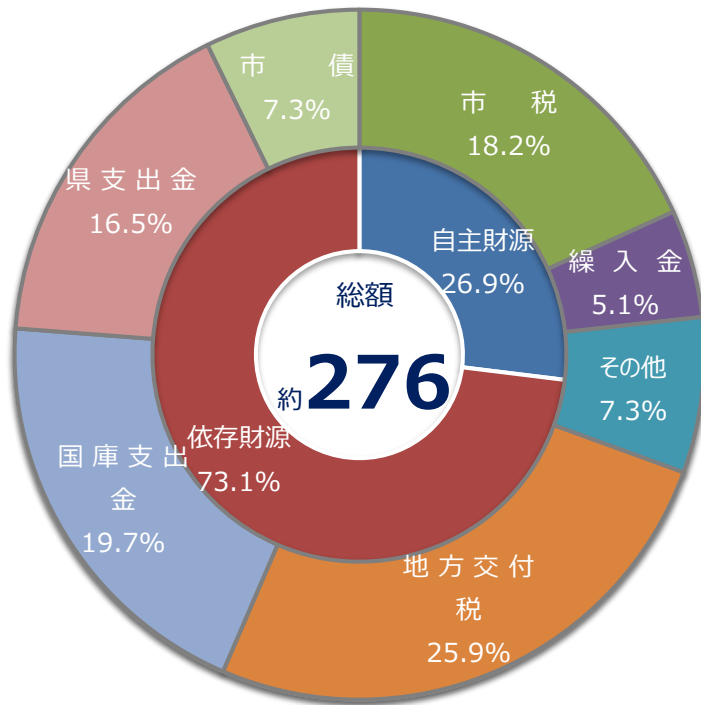

区 分	平成29年度		平成28年度		比 較		財源別
	金額	構成比	金額	構成比	増減額	増減率	
1 市 税	5,028,864	18.2	4,964,181	18.5	64,683	1.3	自
2 地 方 譲 与 税	180,226	0.7	182,632	0.7	△ 2,406	△ 1.3	依
3 利 子 割 交 付 金	3,449	0.0	5,930	0.0	△ 2,481	△ 41.8	依
4 配 当 割 交 付 金	9,802	0.0	12,438	0.0	△ 2,636	△ 21.2	依
5 株 式 等 譲 渡 所 得 割 交 付 金	10,475	0.0	10,953	0.0	△ 478	△ 4.4	依
6 地 方 消 費 税 交 付 金	743,217	2.7	819,186	3.1	△ 75,969	△ 9.3	依
7 コ ー ル 場 利 用 税 交 付 金	1	0.0	1	0.0	0	0.0	依
8 自 動 車 取 得 税 交 付 金 国 有 提 供 施 設 等	27,395	0.1	22,225	0.1	5,170	23.3	依
9 所 在 市 町 村 助 成 交 付 金	300	0.0	300	0.0	0	0.0	依
10 地 方 特 例 交 付 金	13,801	0.0	10,001	0.0	3,800	38.0	依
11 地 方 交 付 税	7,161,512	25.9	6,706,121	25.1	455,391	6.8	依
12 交 通 安 全 対 策 特 別 交 付 金	5,000	0.0	6,000	0.0	△ 1,000	△ 16.7	依
13 分 担 金 及 び 負 担 金	344,027	1.2	360,728	1.3	△ 16,701	△ 4.6	自
14 使 用 料 及 び 手 数 料	347,337	1.3	395,505	1.5	△ 48,168	△ 12.2	自
15 国 庫 支 出 金	5,452,680	19.7	4,859,722	18.2	592,958	12.2	依
16 県 支 出 金	4,565,082	16.5	5,034,797	18.8	△ 469,715	△ 9.3	依
17 財 産 収 入	85,666	0.3	84,444	0.3	1,222	1.4	自
18 寄 附 金	100,253	0.4	100,253	0.4	0	0.0	自
19 繰 入 金	1,394,993	5.1	1,030,130	3.8	364,863	35.4	自
20 繰 越 金	1	0.0	1	0.0	0	0.0	自
21 諸 収 入	141,639	0.5	125,223	0.5	16,416	13.1	自
22 市 債	2,004,780	7.3	2,036,829	7.6	△ 32,049	△ 1.6	依
歳 入 合 計	27,620,500	100.0	26,767,600	100.0	852,900	3.2	
【自主財源】	7,442,780	26.9	7,060,465	26.4	382,315	5.4	
【依存財源】	20,177,720	73.1	19,707,135	73.6	470,585	2.4	

(2) 一般・特定財源別歳入状況

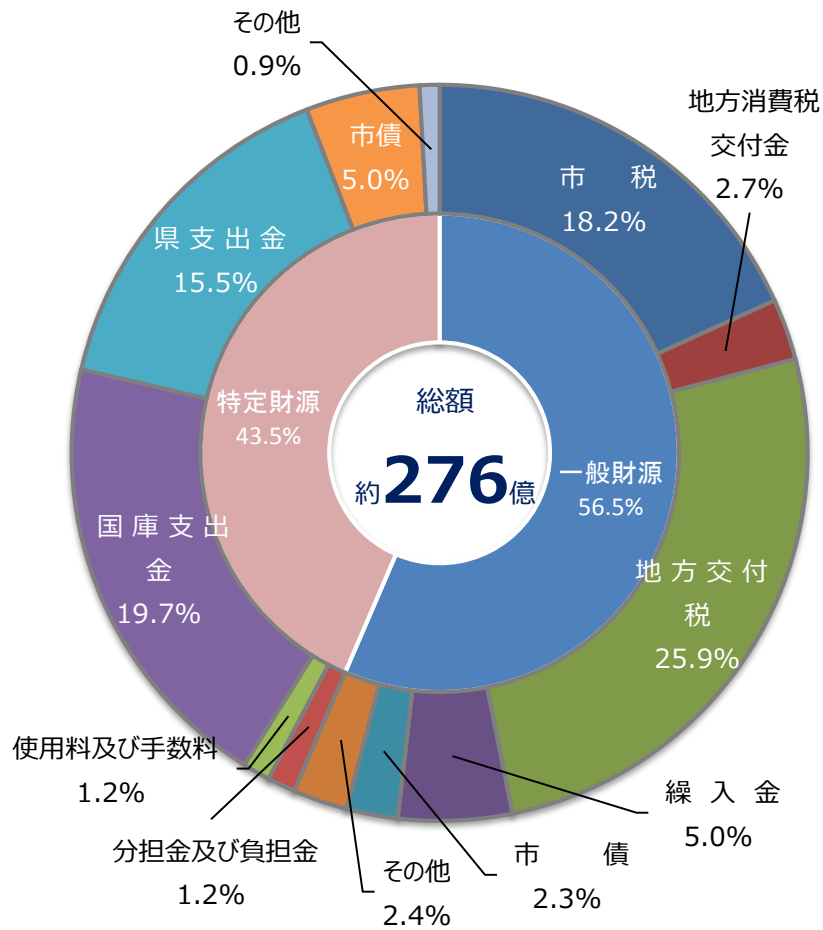

(単位：千円、%)

区分	平成29年度		平成28年度		比較	
	金額	構成比	金額	構成比	金額	増減率
市	5,028,864	18.2	4,964,181	18.5	64,683	1.3
地方譲与税	180,226	0.7	182,632	0.7	△2,406	△1.3
利子割交付金	3,449	0.0	5,930	0.0	△2,481	△41.8
配当割交付金	9,802	0.0	12,438	0.0	△2,636	△21.2
株式等譲渡所得割交付金	10,475	0.0	10,953	0.0	△478	△4.4
地方消費税交付金	743,217	2.7	819,186	3.1	△75,969	△9.3
ゴルフ場利用税交付金	1	0.0	1	0.0	0	0.0
自動車取得税交付金	27,395	0.1	22,225	0.1	5,170	23.3
国有提供施設等	300	0.0	300	0.0	0	0.0
所在市町村助成交付金	300	0.0	300	0.0	0	0.0
地方特例交付金	13,801	0.0	10,001	0.0	3,800	38.0
地方交付税	7,161,512	25.9	6,706,121	25.1	455,391	6.8
交通安全対策特別交付金	5,000	0.0	6,000	0.0	△1,000	△16.7
分担金及び負担金	5,464	0.0	5,717	0.0	△253	△4.4
使用料及び手数料	13,953	0.1	48,907	0.2	△34,954	△71.5
国庫支出金	3	0.0	3	0.0	0	0.0
県支出金	291,171	1.1	71,170	0.3	220,001	309.1
財産収入	82,492	0.3	80,987	0.3	1,505	1.9
寄附金	103	0.0	103	0.0	0	0.0
繰入金	1,378,713	5.0	797,958	3.0	580,755	72.8
繰越金	1	0.0	1	0.0	0	0.0
諸収入	20,318	0.1	28,692	0.1	△8,374	△29.2
市債	621,580	2.3	582,004	2.2	39,576	6.8
小計	15,597,840	56.5	14,355,510	53.6	1,242,330	8.7
特定財源	120,000,000	43.5	120,000,000	43.5	0	0.0
分担金及び負担金	338,563	1.2	355,011	1.3	△16,448	△4.6
使用料及び手数料	333,384	1.2	346,598	1.3	△13,214	△3.8
小計	5,452,677	19.7	4,859,719	18.2	592,958	12.2
県支出金	4,273,911	15.5	4,963,627	18.5	△689,716	△13.9
財産収入	3,174	0.0	3,457	0.0	△283	△8.2
寄附金	100,150	0.4	100,150	0.4	0	0.0
繰入金	16,280	0.1	232,172	0.9	△215,892	△93.0
諸収入	121,321	0.4	96,531	0.4	24,790	25.7
市債	1,383,200	5.0	1,454,825	5.4	△71,625	△4.9
小計	12,022,660	43.5	12,412,090	46.4	△389,430	△3.1
歳入合計	27,620,500	100.0	26,767,600	100.0	852,900	3.2

(3) 目的別歳出状況

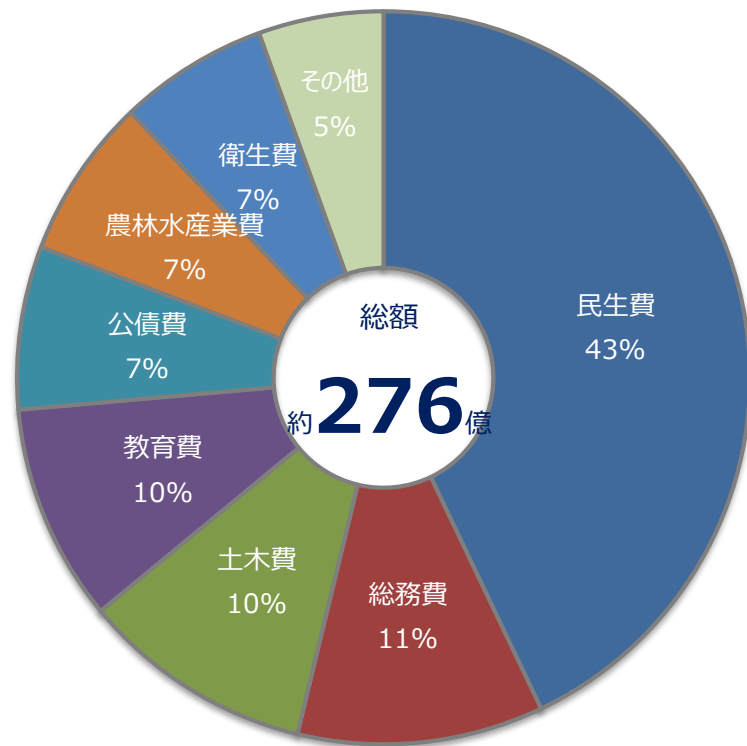

(単位：千円、%)

区 分	平成29年度		平成28年度		比 較	
	金額	構成比	金額	構成比	金額	増減率
1 議 会 費	243,782	0.9	251,950	0.9	△ 8,168	△ 3.2
2 総 務 費	2,997,985	10.9	2,391,502	8.9	606,483	25.4
3 民 生 費	11,855,383	42.9	11,591,485	43.3	263,898	2.3
4 衛 生 費	1,823,638	6.6	1,924,084	7.2	△ 100,446	△ 5.2
5 労 働 費	11,739	0.0	11,131	0.0	608	5.5
6 農 林 水 産 業 費	1,955,356	7.1	1,862,545	7.0	92,811	5.0
7 商 工 費	577,031	2.1	536,276	2.0	40,755	7.6
8 土 木 費	2,831,724	10.3	2,455,371	9.2	376,353	15.3
9 消 防 費	640,009	2.3	581,715	2.2	58,294	10.0
10 教 育 費	2,646,873	9.6	3,174,611	11.9	△ 527,738	△ 16.6
11 災 害 復 旧 費	6	0.0	6	0.0	0	0.0
12 公 債 費	1,986,972	7.2	1,936,922	7.2	50,050	2.6
13 諸 支 出 金	2	0.0	2	0.0	0	0.0
14 予 備 費	50,000	0.2	50,000	0.2	0	0.0
合 計	27,620,500	100.0	26,767,600	100.0	852,900	3.2

(4) 性質別歳出状況

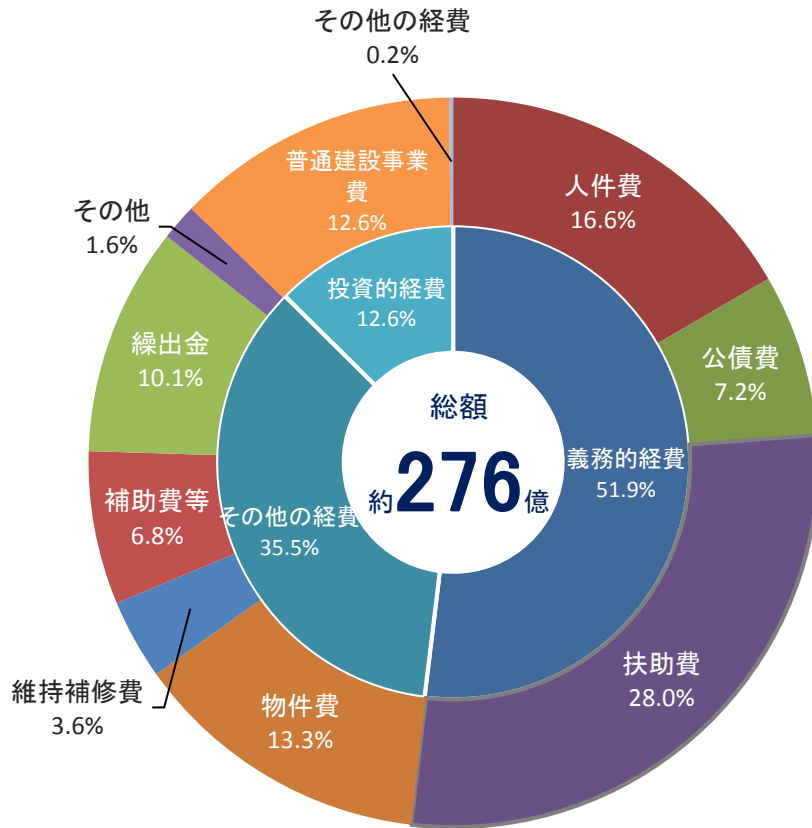

(単位:千円、%)

区 分	平成29年度		平成28年度		比 較	
	金額	構成比	金額	構成比	金額	増減率
義務的経費	14,318,426	51.8	13,921,658	52.0	396,768	2.9
人件費	4,588,712	16.6	4,649,777	17.4	△ 61,065	△ 1.3
公債費	1,986,972	7.2	1,936,922	7.2	50,050	2.6
扶助費	7,742,742	28.0	7,334,959	27.4	407,783	5.6
その他の経費	9,780,920	35.4	8,261,248	30.9	1,519,672	18.4
物件費	3,673,243	13.3	3,019,320	11.3	653,923	21.7
維持補修費	981,797	3.6	950,405	3.6	31,392	3.3
補助費等	1,876,243	6.8	1,449,509	5.4	426,734	29.4
積立金	419,950	1.5	45,032	0.2	374,918	832.6
投資及び出資金	0	0.0	0	0.0	0	0.0
貸付金	27,051	0.1	27,300	0.1	△ 249	△ 0.9
繰出金	2,802,636	10.1	2,769,682	10.3	32,954	1.2
前年度繰上充用金	0	0.0	0	0.0	0	0.0
投資的経費	3,471,154	12.6	4,534,694	16.9	△ 1,063,540	△ 23.5
普通建設事業費	3,471,148	12.6	4,534,688	16.9	△ 1,063,540	△ 23.5
（補助事業）	3,083,436	11.2	4,080,586	15.2	△ 997,150	△ 24.4
（単独事業）	387,712	1.4	454,102	1.7	△ 66,390	△ 14.6
災害復旧事業費	6	0.0	6	0.0	0	0.0
（補助事業）	0	0.0	0	0.0	0	0.0
（単独事業）	6	0.0	6	0.0	0	0.0
失業対策事業費	0	0.0	0	0.0	0	0.0
予備費	50,000	0.2	50,000	0.2	0	0.0
歳出合計	27,620,500	100.0	26,767,600	100.0	852,900	3.2

## (6) 節別歳出状況

(単位：千円、%)

区 分	平成29年度		平成28年度		比 較	
	金額	構成比	金額	構成比	金額	増減率
1 報 酬	417,170	1.5	437,017	1.6	△ 19,847	△ 4.5
2 給 料	1,879,801	6.8	1,931,117	7.0	△ 51,316	△ 2.7
3 職員手当等	1,138,097	4.1	1,073,197	3.9	64,900	6.0
4 共 済 費	775,177	2.8	823,897	3.0	△ 48,720	△ 5.9
5 災害補償費	0	0.0	0	0.0	0	0.0
6 恩給及び退職年金	0	0.0	0	0.0	0	0.0
7 賃 金	601,065	2.2	564,652	2.0	36,413	6.4
8 報 償 費	84,924	0.3	95,423	0.3	△ 10,499	△ 11.0
9 旅 費	117,796	0.4	116,832	0.4	964	0.8
10 交 際 費	2,200	0.0	2,200	0.0	0	0.0
11 需 用 費	840,610	3.0	874,363	3.2	△ 33,753	△ 3.9
12 役 務 費	148,136	0.5	144,175	0.5	3,961	2.7
13 委 託 料	2,327,576	8.4	2,274,562	8.2	53,014	2.3
14 使用料及び賃借料	331,933	1.2	313,832	1.1	18,101	5.8
15 工事請負費	1,744,023	6.3	2,512,057	9.1	△ 768,034	△ 30.6

(右表につづく)

(単位：千円、%)

区 分	平成29年度		平成28年度		比 較	
	金額	構成比	金額	構成比	金額	増減率
16 原材料費	15,768	0.1	19,931	0.1	△ 4,163	△ 20.9
17 公有財産購入費	293,925	1.1	137,203	0.5	156,722	114.2
18 備品購入費	154,135	0.6	58,098	0.2	96,037	165.3
19 負担金補助及び交付	5,823,841	21.1	4,843,577	17.5	980,264	20.2
20 扶 助 費	5,474,572	19.8	5,528,626	20.0	△ 54,054	△ 1.0
21 貸 付 金	27,051	0.1	27,300	0.1	△ 249	△ 0.9
22 補償補填及び賠償金	26,544	0.1	53,108	0.2	△ 26,564	△ 50.0
23 償還金利子及び割引	2,007,064	7.3	1,953,439	7.1	53,625	2.7
24 投資及び出資金	0	0.0	0	0.0	0	0.0
25 積 立 金	419,950	1.5	45,032	0.2	374,918	832.6
26 寄 附 金	0	0.0	0	0.0	0	0.0
27 公 課 費	1,506	0.0	3,280	0.0	△ 1,774	△ 54.1
28 繰 出 金	2,917,636	10.6	2,884,682	10.4	32,954	1.1
予 備 費	50,000	0.2	50,000	0.2	0	0.0
合 計	27,620,500	100	26,767,600	97	852,900	3.2