

石垣市の財政



平成30年3月末現在
石垣市総務部財政課

この公表は、市民の皆様により市の財政を広く知ってもらい、より深く理解して頂くために、毎年2回行っています。今回は、平成29年度下半期（10月～3月）及び平成30年度当初予算における以下の事項について公表します。

1 会計構成図 1 P

2 平成29年度予算状況 2 P

- (1) 平成29年度予算の補正の状況
 - ア 一般会計（歳入）
 - イ 一般会計（歳出）
 - ウ 特別会計
- (2) 平成29年度予算の執行状況（平成30年3月末現在）
 - ア 一般会計歳入歳出予算執行状況
 - イ 各会計別歳入歳出予算執行状況
 - ウ 公営企業の経理概況

3 平成29年度住民負担の状況 8 P

- (1) 市税の状況
- (2) 国民健康保険税の状況

4 財産に関する調書 9 P

- (1) 公有財産
 - ア 土地及び建物
 - イ 山林
 - ウ 有価証券
 - エ 出資による権利
- (2) 物品
- (3) 債権
- (4) 基金

5 市債残高の状況 14 P

6 平成30年度当初予算状況について 15 P

- (1) 目的別（自主・依存財源別）歳入状況
- (2) 一般・特定財源別歳入状況
- (3) 目的別歳出状況
- (4) 性質別歳出状況
- (5) 節別歳出状況

1 会計構成図

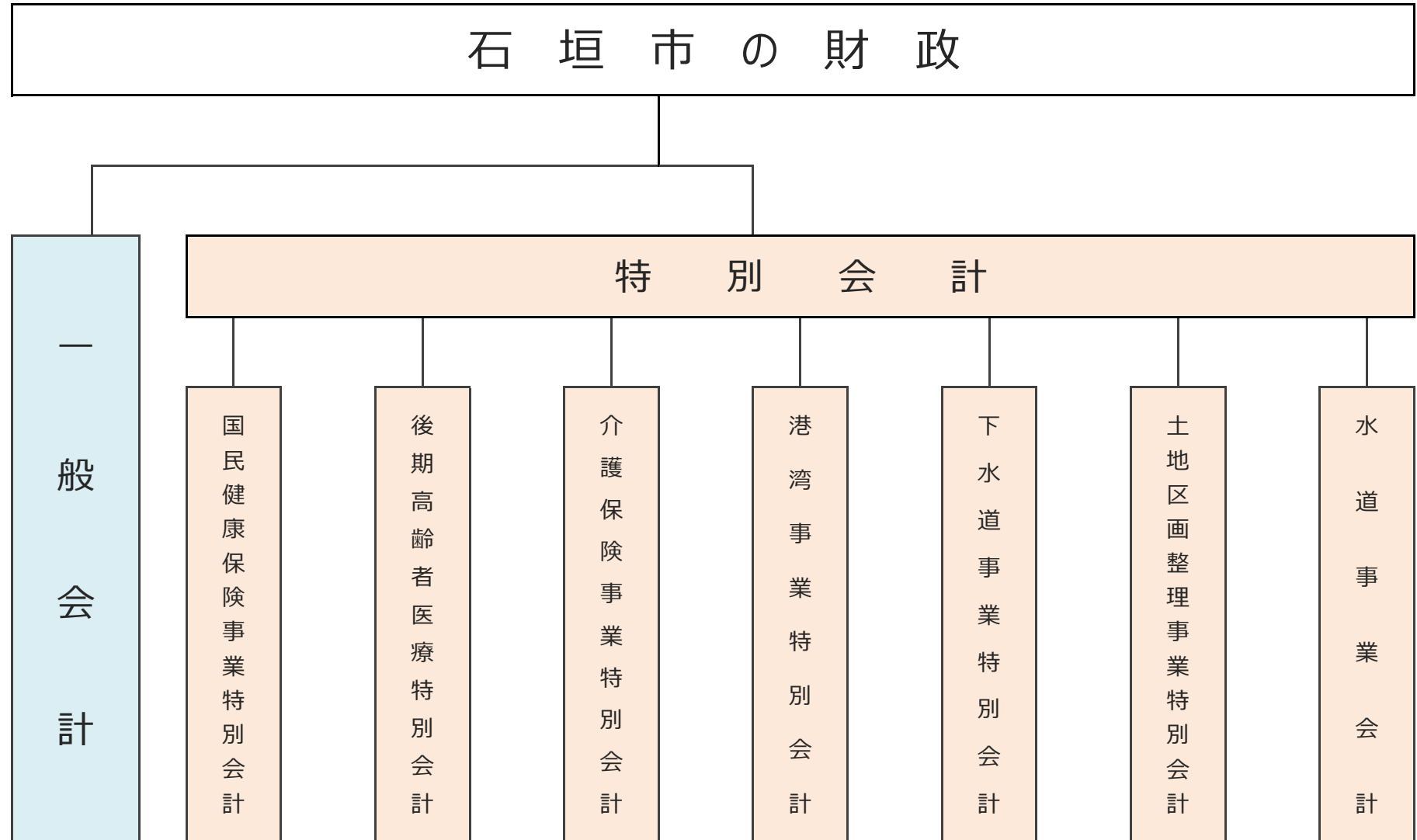

2 平成29年度予算状況

(1) 平成29年度予算の補正の状況

ア 一般会計（歳入）

(単位：千円、%)

区 分	明許繰越	当初 予算額	第1次 補正	第3次 補正	第2次 補正	第4次 補正	第5次 補正	第6次 補正	第7次 補正	合 計		
										予算現在額	構成比	
1 市税	自	5,028,864	0	0	0	0	0	4,925	0	5,033,789	16.7	
2 地方譲与税	依	180,226	0	0	0	0	0	0	0	180,226	0.6	
3 利子割交付金	依	3,449	0	0	0	0	0	1,073	0	4,522	0.0	
4 配当割交付金	依	9,802	0	0	0	0	0	△ 623	0	9,179	0.0	
5 株式譲渡所得割交付金	依	10,475	0	0	0	0	0	△ 281	0	10,194	0.0	
6 地方消費税交付金	依	743,217	0	0	0	0	0	40,663	0	783,880	2.6	
7 ゴルフ場利用税交付金	依	1	0	0	0	0	0	0	0	1	0.0	
8 自動車取得税交付金	依	27,395	0	0	0	0	0	8,327	0	35,722	0.1	
9 国有提供施設等所在市 町村助成交付金	依	300	0	0	0	0	0	0	0	300	0.0	
10 地方特例交付金	依	13,801	0	0	403	0	0	0	0	14,204	0.0	
11 地方交付税	依	7,161,512	0	0	159,094	0	0	0	0	7,320,606	24.3	
12 父連女王刈束特別交付金	依	5,000	0	0	0	0	0	0	0	5,000	0.0	
13 分担金及び負担金	自	344,027	0	0	114	0	0	△ 2,016	0	342,125	1.1	
14 使用料及び手数料	自	347,337	0	0	0	0	0	59,180	0	406,517	1.3	
15 国庫支出金	依	188,076	5,452,680	69,710	0	33,657	0	5,840	△ 319,495	24,000	5,454,468	18.1
16 県支出金	依	574,674	4,565,082	42,468	0	30,204	17,834	△ 303,083	△ 130,392	12,000	4,808,787	15.9
17 財産収入	自	85,666	0	0	0	0	0	1,206	0	86,872	0.3	
18 寄付金	自	100,253	500	0	0	0	27,600	△ 18,550	0	109,803	0.4	
19 繰入金	自	976,000	1,394,993	△ 6,236	△ 60,357	△ 220,061	146	△ 80,383	△ 48,199	12,000	1,967,903	6.5
20 繰越金	自	164,116	1	0	0	682,897	0	0	0	0	847,014	2.8
21 諸収入	自	141,639	13,220	0	309	0	1,901	28,590	0	185,659	0.6	
22 市債	依	858,700	2,004,780	△ 41,800	72,700	13,726	0	40,300	△ 397,850	0	2,550,556	8.5
合 計		2,761,566	27,620,500	77,862	12,343	700,343	17,980	△ 307,825	△ 773,442	48,000	30,157,327	100.0

※自は自主財源 依は依存財源

イ 一般会計（歳出）

(単位：千円、%)

区 分	明許繰越	当初 予算額	第1次 補正	第3次 補正	第2次 補正	第4次 補正	第5次 補正	第6次 補正	第7次 補正	合 計	
										予算現在額	構成比
1 議 会 費		243,782	26	0	0	0	148	0	0	243,956	0.8
2 総 務 費	1,455,835	2,997,985	83,807	△ 363,960	633,439	17,980	40,558	130,460	0	4,996,104	16.6
3 民 生 費	345,854	11,855,383	10,100	0	△ 15,411	0	30,048	△ 623,441	48,000	11,650,533	38.6
4 衛 生 費		1,823,638	3,931	12,343	18,237	0	4,443	△ 14,045	0	1,848,547	6.1
5 労 働 費		11,739	0	0	0	0	0	0	0	11,739	0.0
6 農 林 水 産 費	73,953	1,955,356	95,144	0	85,638	0	△ 286,596	△ 105,936	0	1,817,559	6.0
7 商 工 費	12,873	577,031	10,921	363,960	△ 9,735	0	21,456	△ 2,259	0	974,247	3.2
8 土 木 費	540,042	2,831,724	△ 135,107	0	△ 62,022	0	△ 119,081	△ 53,677	0	3,001,879	10.0
9 消 防 費	150,747	640,009	900	0	0	0	1	△ 16,786	0	774,871	2.6
10 教 育 費	182,262	2,646,873	8,140	0	50,197	0	1,198	△ 87,758	0	2,800,912	9.3
11 災 害 復 旧 費		6	0	0	0	0	0	0	0	6	0.0
12 公 債 費		1,986,972	0	0	0	0	0	0	0	1,986,972	6.6
13 諸 支 出 金		2	0	0	0	0	0	0	0	2	0.0
14 予 備 費		50,000	0	0	0	0	0	0	0	50,000	0.2
合 計	2,761,566	27,620,500	77,862	12,343	700,343	17,980	△ 307,825	△ 773,442	48,000	30,157,327	100.0

ウ 特別会計

(単位：千円、%)

区 分	明許繰越	当初 予算額	第1次 補正	第3次 補正	第2次 補正	第4次 補正	第5次 補正	第6次 補正	第7次 補正	合 計	
										予算現在額	構成比
国民健康保険事業	5,935	8,426,095	0	0	36,103	0	△ 43,077	△ 385,818	0	8,039,238	46.8
下水道事業	691,898	2,112,485	0	0	32,230	0	0	△ 27,646	0	2,808,967	16.3
港湾事業	23,090	1,358,280	0	0	431,373	0	11,178	18,447	0	1,842,368	10.7
土地区画整理事業	67,945	133,927	1,734	0	16,810	0	0	0	0	220,416	1.3
介護保険事業		3,780,267	0	0	157,023	0	37,800	△ 42,663	0	3,932,427	22.9
後期高齢者医療		325,199	0	0	3,491	0	0	17,602	0	346,292	2.0
合 計	788,868	16,136,253	1,734	0	677,030	0	5,901	△ 420,078	0	17,189,708	100.0

(2) 平成29年度予算の執行状況(平成30年3月末現在)

ア 一般会計歳入歳出執行状況

(単位:千円、%)

歳 入								歳 出				
款	予算現額	調定額	収入済額	未収入額	予算 執行率	調定 執行率	款	予算現額	支出済額	残額	執行率	
1. 市 税	5,033,789	5,667,081	5,506,253	160,828	109.4	97.2	1. 議 会 費	243,956	239,015	4,941	98.0	
2. 地 方 譲 与 税	180,226	191,409	191,409	0	106.2	100.0	2. 総 務 費	3,543,227	3,146,206	397,021	88.8	
3. 利 子 割 交 付 金	4,522	4,501	4,501	0	99.5	100.0	3. 民 生 費	11,305,003	10,493,109	811,894	92.8	
4. 配 当 割 交 付 金	9,179	9,146	9,146	0	99.6	100.0	4. 衛 生 費	1,849,846	1,779,020	70,826	96.2	
5. 株式等譲渡所得割交付金	10,194	10,194	10,194	0	100.0	100.0	5. 労 働 費	11,739	11,216	523	95.5	
6. 地方消費税交付金	783,880	783,836	783,836	0	100.0	100.0	6. 農 林 水 産 業 費	1,743,606	1,579,454	164,152	90.6	
7. ゴルフ場利用税交付金	1	0	0	0	0.0	0.0	7. 商 工 費	961,374	613,808	347,566	63.8	
8. 自動車取得税交付金	35,722	35,706	35,706	0	100.0	100.0	8. 土 木 費	2,463,495	1,861,706	601,789	75.6	
9. 国有提供施設等所在市町村 助 成 交 付 金	300	300	300	0	100.0	100.0	9. 消 防 費	624,124	531,375	92,749	85.1	
10. 地方特例交付金	14,204	14,203	14,203	0	100.0	100.0	10. 教 育 費	2,624,516	2,300,300	324,216	87.6	
11. 地方交付税	7,320,606	7,353,594	7,353,594	0	100.5	100.0	11. 災 害 復 旧 費	6	0	6	0.0	
12. 交通安全対策特別交付金	5,000	4,464	4,464	0	89.3	100.0	12. 公 債 費	1,986,972	1,978,194	8,778	99.6	
13. 分担金及び負担金	342,125	379,183	320,896	57,657	93.8	84.6	13. 諸 支 出 金	2	0	2	0.0	
14. 使用料及び手数料	406,517	478,882	450,620	26,874	110.8	94.1	14. 予 備 費	37,895	0	37,895	0.0	
15. 国 庫 支 出 金	5,266,392	4,883,079	4,804,133	78,946	91.2	98.4						
16. 県 支 出 金	4,234,113	3,891,322	3,647,855	243,467	86.2	93.7						
17. 財 産 収 入	86,872	417,778	101,965	315,813	117.4	24.4						
18. 寄 附 金	109,803	105,269	105,269	0	95.9	100.0						
19. 繰 入 金	991,903	138,214	124,114	14,100	12.5	89.8						
20. 繰 越 金	682,898	682,898	682,898	0	100.0	100.0						
21. 諸 収 入	185,659	434,005	327,455	105,459	176.4	75.4						
22. 市 債	1,691,856	1,195,702	1,185,302	10,400	70.1	99.1						
歳入合計	27,395,761	26,680,768	25,664,115	1,013,544	93.7	96.2	歳出合計	27,395,761	24,533,403	2,862,358	89.6	

※平成30年5月31日までは、収入と支出の整理期間であることから、最終的な決算額は6月1日以降となる。

イ 各会計別歳入歳出予算執行状況

(単位：千円、%)

歳 入						会 計	歳 出			
予算現額	調定額	収入済額	未収入額	予算執行率	調定執行率		予算現額	支出済額	残 額	執行率
27,395,761	26,680,768	25,664,115	1,013,544	93.7	96.2	一 般 会 計	27,395,761	24,533,403	2,862,358	89.6
8,033,303	8,028,418	7,742,630	261,596	96.4	96.4	国民健康保険事業 特 別 会 計	8,033,303	7,731,990	301,313	96.2
2,117,069	1,973,521	1,245,985	727,536	58.9	63.1	下 水 道 事 業 特 別 会 計	2,117,069	1,193,264	27,986	56.4
1,819,278	1,472,894	1,407,361	61,425	77.4	95.6	港 湾 事 業 特 別 会 計	1,819,278	1,238,884	80,760	68.1
152,471	141,196	141,196	0	92.6	100.0	土地区画整理事業 特 別 会 計	152,471	125,340	20,603	82.2
3,932,427	4,043,017	3,960,231	62,132	100.7	98.0	介 護 保 険 事 業 特 別 会 計	3,932,427	3,829,511	102,916	97.4
2,117,069	1,973,521	1,245,985	727,536	58.9	63.1	後期高齢者医療 特 別 会 計	346,292	338,966	7,326	97.9
45,567,378	44,313,336	41,407,503	2,905,833	90.9	93.4	計	43,796,601	38,991,357	4,805,244	89.0

※平成30年5月31日までは、収入と支出の整理期間であることから、最終的な決算額は6月1日以降となる。

ウ 公営企業の経理概況

〔上水道事業の経理状況（簡易水道含）〕

1 事業の概要 (H30.3月末現在)

(単位：千円、%)

項目	28年度末	29年度末	比較申率 (%)	
配水量 m ³	8,266,122	8,834,323	568,201	6.9
有収水量 m ³	7,120,529	7,244,406	123,877	1.7
有収率 %	86.1	82.0	△ 4.1	△ 4.8
給水柱数 柱	310,388	316,411	6,023	1.9
給水収益 千円	1,299,170	1,344,670	45,500	3.5
企業債現在高 千円	5,877,655	5,459,528	△ 418,127	△ 7.1

※給水収益は税抜額

2 予算執行状況 (H30.3月末現在)

(単位：千円、%)

区分		予算額	執行額	執行率
収益的	収入	1,921,413	1,959,612	101.99
	支出	1,824,598	1,601,317	87.76
資本的	収入	199,716	199,709	100.00
	支出	642,476	583,767	90.86

※収益的予算は税込額

3 平成29年度住民負担の状況 (平成30年3月末現在)

(1) 市税の状況

(単位:円)

税目	調定額	1人当たり	1世帯当たり
市民税	2,118,284,409	43,661	89,142
固定資産税	2,772,347,000	57,142	116,667
軽自動車税	191,767,900	3,953	8,070
市たばこ税	278,678,446	5,744	11,727
特別保有税	0	0	0
その他	581,100	12	24
合計	5,361,658,855	110,511	225,631

(単位:円)

【支援分】 (従来の国民健康保険分)	
被保険者数	15,916 人
被保険者世帯数	9,214 世帯
国保税調定額	237,301,900 円
被保険者1人当たり国民健康保険税額(年額)	14,910 円
被保険者1世帯当たり国民健康保険税額(年額)	25,754 円

・人口(登録人口)	48,517 人
・世帯数(登録数)	23,763 世帯

(2) 国民健康保険税の状況

(単位:円)

【医療分】 (従来の国民健康保険分)	
被保険者数	15,916 人
被保険者世帯数	9,214 世帯
国保税調定額	867,858,200 円
被保険者1人当たり国民健康保険税額(年額)	54,527 円
被保険者1世帯当たり国民健康保険税額(年額)	94,189 円

(単位:円)

【介護分】 (国民健康保険加入者かつ介護2号被保険者)	
介護2号被保険者数	6,200 人
介護2号被保険者世帯数	5,004 世帯
国保税調定額(介護分)	119,883,300 円
被保険者1人当たり国民健康保険税額(介護分)(年額)	19,336 円
被保険者1世帯当たり国民健康保険税額(介護分)(年額)	23,957 円

※ 医療分・介護分ともに、3月末日届出分を含む

4 財産に関する調書 (平成30年3月末現在)

(1) 公有財産

ア 土地及び建物

(単位：㎡)

区 分	土 地 (地積)			建 物								
				木 造			非 木 造			計 (延面積)		
	29年9月末 現在高	増減	30年3月末 現在高	29年9月末 現在高	増減	30年3月末 現在高	29年9月末 現在高	増減	30年3月末 現在高	29年9月末 現在高	増減	30年3月末 現在高
本庁舎	10,711.82	0.00	10,711.82	0.00	0.00	0.00	5,066.53	0.00	5,066.53	5,066.53	0.00	5,066.53
消防施設	2,517.51	0.00	2,517.51	0.00	0.00	0.00	2,338.45	317.35	2,655.80	2,338.45	317.35	2,655.80
学 校	492,055.79	0.00	492,055.79	0.00	0.00	0.00	99,850.00	▲ 545.00	99,305.00	99,850.00	▲ 545.00	99,305.00
行政財産 公営住宅	59,137.21	0.00	59,137.21	0.00	0.00	0.00	14,148.61	0.00	14,148.61	14,148.61	0.00	14,148.61
公 園	404,646.47	0.00	404,646.47	0.00	0.00	0.00	18,600.60	108.00	18,708.60	18,600.60	108.00	18,708.60
その他の 施設	1,755,970.15	3,135.11	1,759,105.26	667.40	0.00	667.40	97,861.20	50.77	97,911.97	98,528.60	50.77	98,579.37
山 林	85,931,876.00	0.00	85,931,876.00	0.00	0.00	0.00	0.00	0.00	0.00	0.00	0.00	0.00
新庁舎	30,159.01	0.00	30,159.01	0.00	0.00	0.00	0.00	0.00	0.00	0.00	0.00	0.00
普通財産	29,430,678.47	▲ 7,235.75	29,423,442.72	0.00	0.00	0.00	704.02	0.00	704.02	704.02	0.00	704.02
合 計	118,117,752.43	▲ 4,100.64	118,113,651.79	667.40	0.00	667.40	238,569.41	▲ 68.88	238,500.53	239,236.81	▲ 68.88	239,167.93

イ 山 林

土地の権利 の区分	(単位：㎡)			(単位：㎡)		
	面 積	増 減	積 高	立木の推定蓄積量	増 減	積 高
	29年9月末現在高		30年3月末現在高	29年9月末現在高		30年3月末現在高
市有林	54,750,666.55	0.00	54,750,666.55	11,144,502.22	0.00	11,144,502.22
分収林	2,222,297.45	0.00	2,222,297.45	24,060.85	0.00	24,060.85
学校林	210,748.00	0.00	210,748.00	2,547.34	0.00	2,547.34
保安林	28,748,164.00	0.00	28,748,164.00	226,301.83	0.00	226,301.83
計	85,931,876.00	0.00	85,931,876.00	11,397,412.24	0.00	11,397,412.24

ウ 有価証券

(単位：千円)

区 分	29年3月末	増減高	29年9月末	増減高	30年3月末
株 券	312,569	0	312,569	0	312,569
計	312,569	0	312,569	0	312,569

エ 出資による権利

(単位：千円)

区 分	29年3月末	増減高	29年9月末	増減高	30年3月末
1 沖縄県農業信用基金協会出資金	23,480	0	23,480	0	23,480
2 沖縄県漁業信用基金協会出資金	27,700	0	27,700	0	27,700
3 沖縄県園芸農業振興基金出資金	1,290	0	1,290	0	1,290
4 八重山森林組合出資金	3,550	0	3,550	0	3,550
5 沖縄県土地改良事業団体連合会出資金	5,150	0	5,150	0	5,150
6 石垣島堆肥センター出資金	5,000	0	5,000	0	5,000
7 ふるさと市町村圏基金出資金	277,027	0	277,027	0	277,027
8 ワールドピースベル出損金	30	0	30	0	30
9 さとうきび生産振興基金出損金	5,800	0	5,800	0	5,800
10 沖縄県信用保証協会出損金	53,075	0	53,075	0	53,075
11 沖縄県畜産公社出資金	7,376	0	7,376	0	7,376
12 石垣市農業機械管理センター出資金	0	0	0	0	0
13 雇用開発推進機構出損金	7,500	0	7,500	0	7,500
14 沖縄県国際交流財団出損金	3,158	0	3,158	0	3,158
15 沖縄県社会福祉振興出損金	7,158	0	7,158	0	7,158
16 沖縄県建設技術センター出損金	422	0	422	0	422
17 沖縄県人材育成財団出損金	3,628	0	3,628	0	3,628

(右表につづく)

(単位：千円)

区 分	29年3月末	増減高	29年9月末	増減高	30年3月末
18 沖縄県立芸術大学芸術振興財団出損金	993	0	993	0	993
19 暴力団追放沖縄県民会議出損金	4,633	0	4,633	0	4,633
20 首里城基金出損金	2,130	0	2,130	0	2,130
21 沖縄県長寿社会振興財団基金出損金	585	0	585	0	585
22 沖縄県授産事業振興基金出損金	779	0	779	0	779
23 農業後継者育成基金出損金	22,890	0	22,890	0	22,890
24 沖縄県腎バンク基金出損金	2,728	0	2,728	0	2,728
25 おきなわ女性財団基金出損金	1,949	0	1,949	0	1,949
26 沖老連創立30周年基金出損金	385	0	385	0	385
27 亜熱帯総合研究所出損金	1,346	0	1,346	0	1,346
28 国立組踊劇場運営財団出損金	109	0	109	0	109
29 石垣市農業開発組合出資金	200	0	200	0	200
30 株式会社石垣市経済振興公社出資金	2,000	0	2,000	0	2,000
31 地方公営企業等金融機構出資金	4,000	0	4,000	0	4,000
32 琉球銀行株式会社株券	3,365	0	3,365	0	3,365
33 沖縄電力株式会社株券	25,149	0	25,149	0	25,149
34 株式会社みずほファイナンシャルグループ株券	30	0	30	0	30
計	504,615	0	504,615	0	504,615

(2) 物品 (リース車両含む)

(単位:台)

区 分	29年3月末		29年9月末		30年3月末
	現在高	増減高	現在高	増減高	現在高
乗 用 車	94	5	99	△4	95
ジ ー プ	3	△1	2	0	2
小 型 貨 物	44	△1	43	0	43
マ イ ク ロ バ ス	1	0	1	0	1
消 防 自 動 車	10	0	10	0	10
霊 柩 車	1	0	1	0	1
消 防 司 令 車	7	0	7	△1	6
コ ン テ ナ 運 搬 車	5	0	5	0	5
救 急 車	5	0	5	0	5
ス ク ー ル バ ス	2	0	2	0	2
自 動 二 輪 車 及 び 原 動 機 付 自 転 車	16	△5	11	3	14
清 掃 車	0	0	0	0	0
フ ォ ー ク リ フ ト	3	0	3	0	3

(右表につづく)

(単位:台)

区 分	29年3月末		29年9月末		30年3月末
	現在高	増減高	現在高	増減高	現在高
グ ラ ン ド マ ス タ ー	2	0	2	0	2
リ フ ト バ ス	0	0	0	0	0
消 防 艇	1	0	1	0	1
ボ ー ト ト レ ー ラ ー	4	0	4	0	4
ト ラ ク タ ー	5	0	5	0	5
ゴ ミ 減 量 巡 回 指 導 車	1	0	1	0	1
道 路 パ ト ロ ー ル 車	0	1	1	0	1
ダ ンプ	3	1	4	0	4
散 布 車	1	0	1	0	1
ホ イ ル ロ ー ダ	4	0	4	0	4
ト ラ ッ ク 搭 載 型 ク レ ーン	1	0	1	△1	0
水 上 バ イ ク	3	0	3	0	3
計	216		216	△3	213

(内リース車両52台)

(3) 債権

(単位：千円)

区 分	29年3月末	増減高	29年9月末	増減高	30年3月末
石垣市小口資金融資預託金	11,100	1,500	12,600	0	12,600
計	11,100	1,500	12,600	0	12,600

(4) 基金

(単位：千円)

区 分	29年3月末	増減高	29年9月末	増減高	30年3月末
(現金)					
財政調整基金	2,734,235	284,000	3,018,235	0	3,018,235
奨学基金	155,337	△ 6,305	149,032	△ 39,000	110,032
地域活性化基金	0	0	0	0	0
公共施設整備基金	0		50,000		50,000
大濱皓文化振興基金	77,984	△ 1,108	76,876	0	76,876
減債基金	261,561	10,000	271,561	0	271,561
中央運動公園施設整備基金	18	0	18	0	18
庁舎建設基金	1,462,120	250,000	1,712,120	△ 630,000	1,082,120
ふるさと農村活性化基金	368	0	368	0	368
まちづくり支援基金	96,472	63,647	160,119	0	160,119
国民健康保険高額療養資金貸付基金	10,000	0	10,000	0	10,000
財政調整基金(港湾)	131,277	50,864	182,141	0	182,141
港湾事業債償還基金	17,054	0	17,054	0	17,054
下水道排水設備等貸付基金	15,291	11,191	26,482	241	26,723
都市計画事業登野城地区土地区画整理事業基金	36,928	0	36,928	△ 22,232	14,696
介護給付費等準備基金	98,075	0	98,075	60,804	158,879
下水道財政調整基金	39,385	28,475	67,860	△ 3,105	64,755
農業集落排水設備等貸付基金	10,336	△ 10,336	0	0	0
介護従事者処遇改善臨時特例基金	0	0	0	0	0
農業集落排水財政調整基金	18,475	△ 18,475	0	0	0
桃原用昇奨学基金	4,170	1,520	5,690	0	5,690
尖閣諸島寄付金基金	14,088	22	14,110	0	14,110
(国債)					
桃原用昇奨学基金	100,000	0	100,000	0	100,000
計	5,283,174	713,495	5,996,669	△ 633,292	5,363,377

5 市債残高の状況 (平成30年3月末現在)

		(単位：千円)	
区	分	残	高
普通会計	公共事業等債	3,214,150	
	公営住宅建設事業債	404,965	
	災害復旧事業債	30,815	
	学校教育施設等整備事業債	2,213,247	
	一般廃棄物処理事業債	320,136	
	一般単独事業債	2,790,424	
	辺地対策事業債	2,921,531	
	県貸付金	109,618	
	公有林整備事業債	393,637	
	減税補てん債	117,020	
	減収補てん債	3,243	
	臨時財政対策債	7,630,789	
	その他	944,360	
	市場事業債(企業債引継分)	0	
	小計	21,093,935	
特別会計	港湾整備事業債	1,347,508	
	下水道事業債	4,764,678	
	農業集落排水事業債	293,224	
	小計	6,405,410	
合	計	27,499,345	

		(単位：千円)	
区	分	限度額	借入現在額
一	般 会 計	4,000,000	2,500,000
下	水 道 会 計	700,000	300,000

6 平成30年度当初予算状況について

(1) 目的別(自主・依存財源別)歳入状況

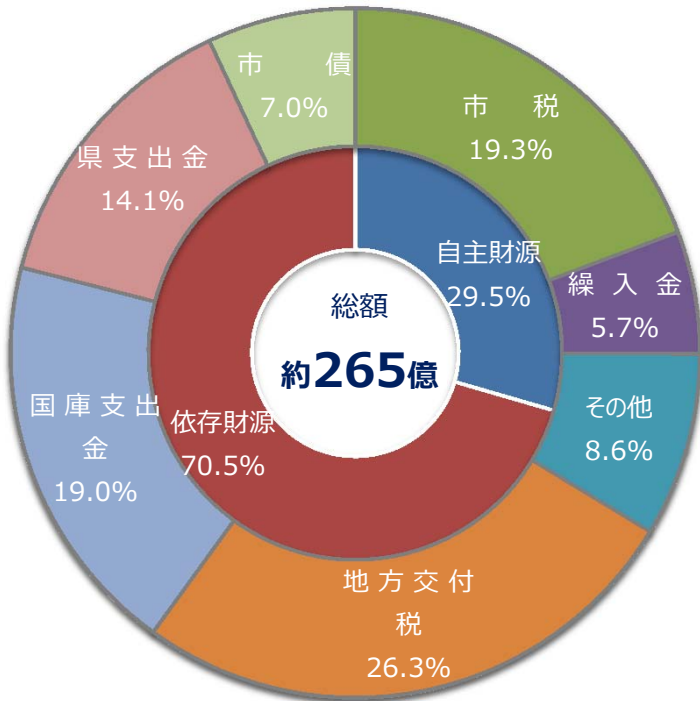

区分	平成30年度		平成29年度		比較		財源別
	金額	構成比	金額	構成比	増減額	増減率	
1 市 税	5,120,331	19.3	5,028,864	18.2	91,467	1.8	自
2 地 方 譲 与 税	183,261	0.7	180,226	0.7	3,035	1.7	依
3 利 子 割 交 付 金	4,380	0.0	3,449	0.0	931	27.0	依
4 配 当 割 交 付 金	9,170	0.0	9,802	0.0	△ 632	△ 6.4	依
5 株 式 等 譲 渡 所 得 割 交 付 金	10,194	0.0	10,475	0.0	△ 281	△ 2.7	依
6 地 方 消 費 税 交 付 金	848,060	3.2	743,217	2.7	104,843	14.1	依
7 コ ー ナ ー 場 利 用 税 交 付 金	1	0.0	1	0.0	0	0.0	依
8 自 動 車 取 得 税 交 付 金 国 有 提 供 施 設 等	35,385	0.1	27,395	0.1	7,990	29.2	依
9 所 在 市 町 村 助 成 交 付 金	300	0.0	300	0.0	0	0.0	依
10 地 方 特 例 交 付 金	13,001	0.0	13,801	0.0	△ 800	△ 5.8	依
11 地 方 交 付 税	6,983,156	26.3	7,161,512	25.9	△ 178,356	△ 2.5	依
12 交 通 安 全 対 策 特 別 交 付 金	5,000	0.0	5,000	0.0	0	0.0	依
13 分 担 金 及 び 負 担 金	390,596	1.5	344,027	1.2	46,569	13.5	自
14 使 用 料 及 び 手 数 料	456,730	1.7	347,337	1.3	109,393	31.5	自
15 国 庫 支 出 金	5,049,033	19.0	5,452,680	19.7	△ 403,647	△ 7.4	依
16 県 支 出 金	3,730,220	14.1	4,565,082	16.5	△ 834,862	△ 18.3	依
17 財 産 収 入	84,332	0.3	85,666	0.3	△ 1,334	△ 1.6	自
18 寄 附 金	120,056	0.5	100,253	0.4	19,803	19.8	自
19 繰 入 金	1,526,079	5.7	1,394,993	5.1	131,086	9.4	自
20 繰 越 金	1	0.0	1	0.0	0	0.0	自
21 諸 収 入	130,883	0.5	141,639	0.5	△ 10,756	△ 7.6	自
22 市 債	1,847,304	7.0	2,004,780	7.3	△ 157,476	△ 7.9	依
歳 入 合 計	26,547,473	100.0	27,620,500	100.0	△ 1,073,027	△ 3.9	
【自主財源】	7,829,008	29.5	7,442,780	26.9	386,228	5.2	
【依存財源】	18,718,465	70.5	20,177,720	73.1	-1,459,255	△ 7.2	

(2) 一般・特定財源別歳入状況

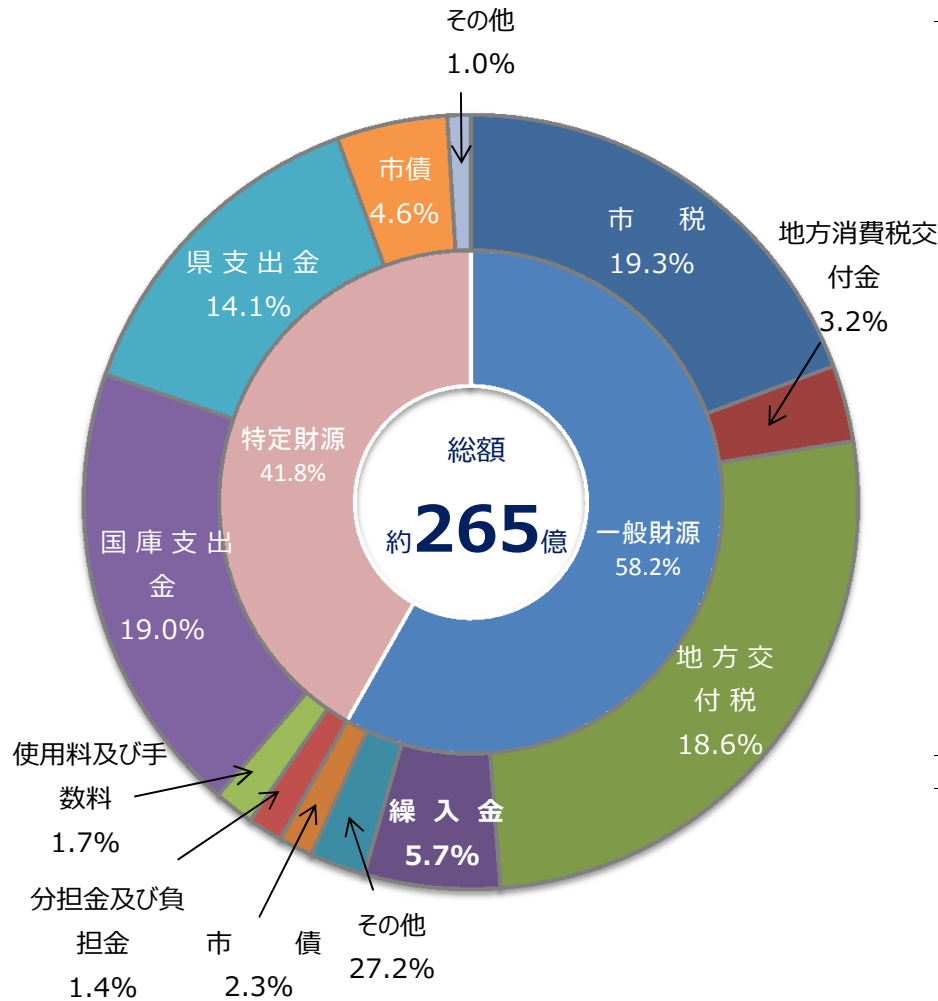

区分	平成30年度		平成29年度		比較	
	金額	構成比	金額	構成比	金額	増減率
市	5,120,331	19.3	5,028,864	18.2	91,467	1.8
地方譲与税	183,261	0.7	180,226	0.7	3,035	1.7
利子割交付金	4,380	0.0	3,449	0.0	931	27.0
配当割交付金	9,170	0.0	9,802	0.0	△ 632	△ 6.4
株式等譲渡所得割交付金	10,194	0.0	10,475	0.0	△ 281	△ 2.7
地方消費税交付金	848,060	3.2	743,217	2.7	104,843	14.1
ゴルフ場利用税交付金	1	0.0	1	0.0	0	0.0
自動車取得税交付金	35,385	0.1	27,395	0.1	7,990	29.2
国有提供施設等						
所在市町村助成交付金	300	0.0	300	0.0	0	0.0
地方特例交付金	13,001	0.0	13,801	0.0	△ 800	△ 5.8
地方交付税	6,983,156	26.3	7,161,512	25.9	△ 178,356	△ 2.5
交通安全対策特別交付金	5,000	0.0	5,000	0.0	0	0.0
分担金及び負担金	5,896	0.0	5,464	0.0	432	7.9
使用料及び手数料	10,152	0.0	13,953	0.1	△ 3,801	△ 27.2
国庫支出金	4	0.0	3	0.0	1	33.3
県支出金	4	0.0	291,171	1.1	△ 291,167	△ 100.0
財産収入	81,136	0.3	82,492	0.3	△ 1,356	△ 1.6
寄附金	4	0.0	103	0.0	△ 99	△ 96.1
繰入金	1,500,925	5.7	1,378,713	5.0	122,212	8.9
繰越金	1	0.0	1	0.0	0	0.0
諸収入	19,610	0.1	20,318	0.1	△ 708	△ 3.5
市債	620,004	2.3	621,580	2.3	△ 1,576	△ 0.3
小計	15,449,975	58.2	15,597,840	56.5	△ 147,865	△ 0.9
特定財源						
分担金及び負担金	384,700	1.4	338,563	1.2	46,137	13.6
使用料及び手数料	446,578	1.7	333,384	1.2	113,194	34.0
国庫支出金	5,049,029	19.0	5,452,677	19.7	△ 403,648	△ 7.4
県支出金	3,730,216	14.1	4,273,911	15.5	△ 543,695	△ 12.7
財産収入	3,196	0.0	3,174	0.0	22	0.7
寄附金	120,052	0.5	100,150	0.4	19,902	19.9
繰入金	25,154	0.1	16,280	0.1	8,874	54.5
諸収入	111,273	0.4	121,321	0.4	△ 10,048	△ 8.3
市債	1,227,300	4.6	1,383,200	5.0	△ 155,900	△ 11.3
小計	11,097,498	41.8	12,022,660	43.5	△ 925,162	△ 7.7
歳入合計	26,547,473	100.0	27,620,500	100.0	△ 1,073,027	△ 3.9

(3) 目的別歳出状況

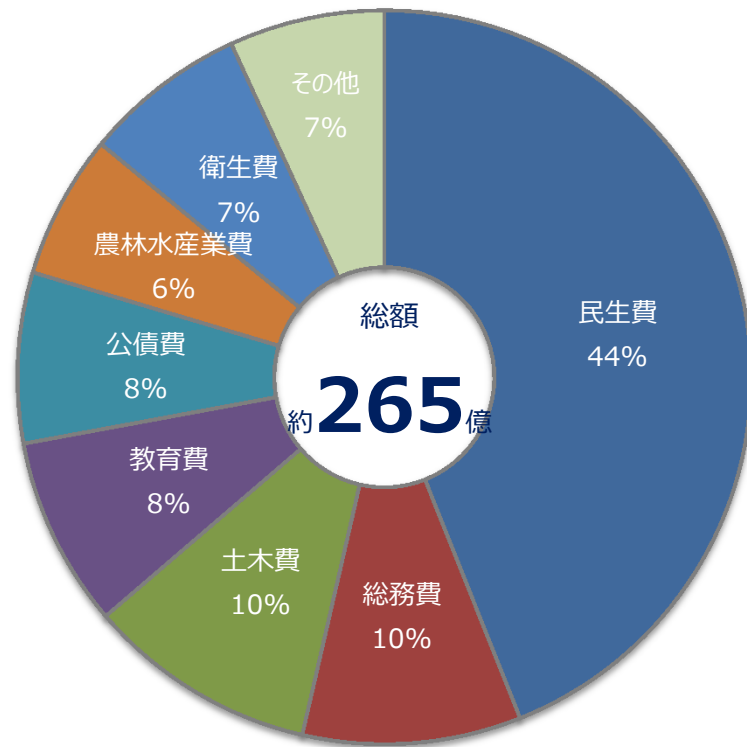

(単位：千円、%)

区 分	平成30年度		平成29年度		比 較	
	金額	構成比	金額	構成比	金額	増減率
1 議 会 費	251,973	0.9	243,782	0.9	8,191	3.4
2 総 務 費	2,555,228	9.6	2,997,985	10.9	△ 442,757	△ 14.8
3 民 生 費	11,672,128	44.0	11,855,383	42.9	△ 183,255	△ 1.5
4 衛 生 費	1,908,068	7.2	1,823,638	6.6	84,430	4.6
5 労 働 費	10,465	0.0	11,739	0.0	△ 1,274	△ 10.9
6 農 林 水 産 業 費	1,685,103	6.3	1,955,356	7.1	△ 270,253	△ 13.8
7 商 工 費	451,232	1.7	577,031	2.1	△ 125,799	△ 21.8
8 土 木 費	2,688,922	10.1	2,831,724	10.3	△ 142,802	△ 5.0
9 消 防 費	544,730	2.1	640,009	2.3	△ 95,279	△ 14.9
10 教 育 費	2,225,785	8.4	2,646,873	9.6	△ 421,088	△ 15.9
11 災 害 復 旧 費	6	0.0	6	0.0	0	0.0
12 公 債 費	1,993,831	7.5	1,986,972	7.2	6,859	0.3
13 諸 支 出 金	2	0.0	2	0.0	0	0.0
14 予 備 費	560,000	2.1	50,000	0.2	510,000	1,020.0
合 計	26,547,473	100.0	27,620,500	100.0	△ 1,073,027	△ 3.9

(4) 性質別歳出状況

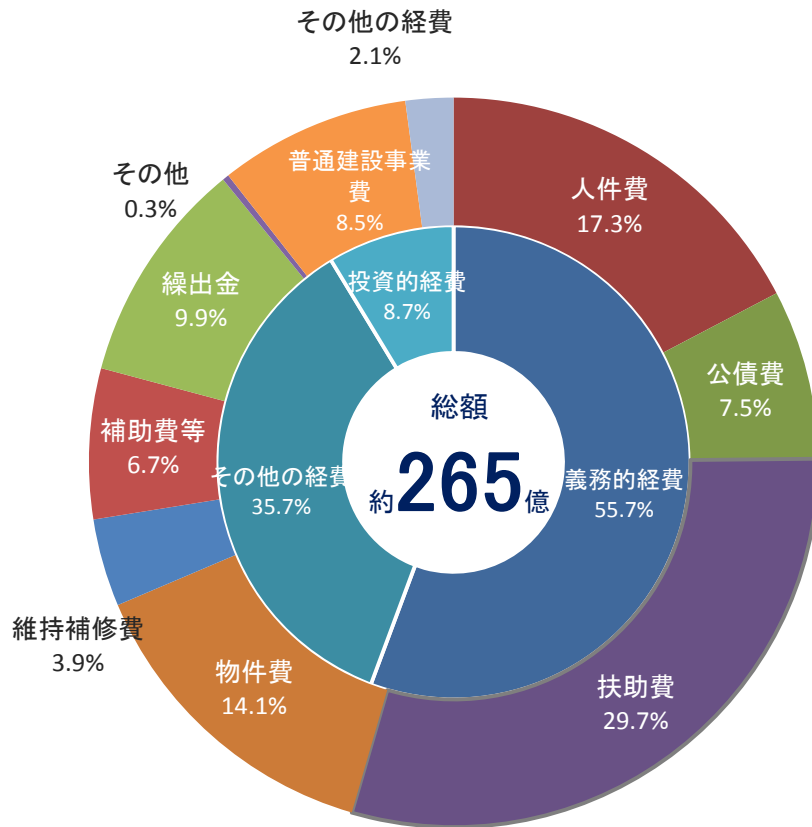

(単位:千円、%)

区 分	平成30年度		平成29年度		比 較	
	金額	構成比	金額	構成比	金額	増減率
義務的経費	14,468,737	54.5	14,321,038	51.8	147,699	1.0
人件費	4,600,670	17.3	4,591,324	16.6	9,346	0.2
公債費	1,993,831	7.5	1,986,972	7.2	6,859	0.3
扶助費	7,874,236	29.7	7,742,742	28.0	131,494	1.7
その他の経費	9,266,547	34.9	9,709,257	35.2	△ 442,710	△ 4.6
物件費	3,744,120	14.1	3,607,114	13.1	137,006	3.8
維持補修費	1,032,096	3.9	979,001	3.5	53,095	5.4
補助費等	1,771,193	6.7	1,758,505	6.4	12,688	0.7
積立金	58,369	0.2	419,950	1.5	△ 361,581	△ 86.1
投資及び出資金	0	0.0	0	0.0	0	0.0
貸付金	20,651	0.1	27,051	0.1	△ 6,400	△ 23.7
繰出金	2,640,118	9.9	2,917,636	10.6	△ 277,518	△ 9.5
前年度繰上充用金	0	0.0	0	0.0	0	0.0
投資的経費	2,252,189	8.5	3,540,205	12.8	△ 1,288,016	△ 36.4
普通建設事業費	2,252,183	8.5	3,540,199	12.8	△ 1,288,016	△ 36.4
（補助事業）	1,939,570	7.3	3,074,767	11.1	△ 1,135,197	△ 36.9
（単独事業）	312,613	1.2	465,432	1.7	△ 152,819	△ 32.8
災害復旧事業費	6	0.0	6	0.0	0	0.0
（補助事業）	0	0.0	0	0.0	0	0.0
（単独事業）	6	0.0	6	0.0	0	0.0
失業対策事業費	0	0.0	0	0.0	0	0.0
予備費	560,000	2.1	50,000	0.2	510,000	1,020.0
歳出合計	26,547,473	100.0	27,620,500	100.0	△ 1,073,027	△ 3.9

(6) 節別歳出状況

(単位：千円、%)

区 分	平成30年度		平成29年度		比 較	
	金額	構成比	金額	構成比	金額	増減率
1 報 酬	413,525	1.6	417,170	1.6	△ 3,645	△ 0.9
2 給 料	1,907,368	7.2	1,879,801	7.1	27,567	1.5
3 職員手当等	1,133,910	4.3	1,138,097	4.3	△ 4,187	△ 0.4
4 共 済 費	801,420	3.0	775,177	2.9	26,243	3.4
5 災害補償費	0	0.0	0	0.0	0	0.0
6 恩給及び退職年金	0	0.0	0	0.0	0	0.0
7 賃 金	622,018	2.3	601,065	2.3	20,953	3.5
8 報 償 費	91,462	0.3	84,924	0.3	6,538	7.7
9 旅 費	115,019	0.4	117,796	0.4	△ 2,777	△ 2.4
10 交 際 費	2,380	0.0	2,200	0.0	180	8.2
11 需 用 費	880,954	3.3	840,610	3.2	40,344	4.8
12 役 務 費	147,078	0.6	148,136	0.6	△ 1,058	△ 0.7
13 委 託 料	2,351,056	8.9	2,327,576	8.8	23,480	1.0
14 使用料及び賃借料	393,758	1.5	331,933	1.3	61,825	18.6
15 工事請負費	1,450,960	5.5	1,744,023	6.6	△ 293,063	△ 16.8

(右表につづく)

(単位：千円、%)

区 分	平成30年度		平成29年度		比 較	
	金額	構成比	金額	構成比	金額	増減率
16 原材料費	15,474	0.1	15,768	0.1	△ 294	△ 1.9
17 公有財産購入費	79,477	0.3	293,925	1.1	△ 214,448	△ 73.0
18 備品購入費	104,578	0.4	154,135	0.6	△ 49,557	△ 32.2
19 負担金補助及び交付	5,088,694	19.2	5,823,841	21.9	△ 735,147	△ 12.6
20 扶 助 費	5,492,559	20.7	5,474,572	20.6	17,987	0.3
21 貸 付 金	20,651	0.1	27,051	0.1	△ 6,400	△ 23.7
22 補償補填及び賠償金	32,618	0.1	26,544	0.1	6,074	22.9
23 償還金利子及び割引	2,013,898	7.6	2,007,064	7.6	6,834	0.3
24 投資及び出資金	0	0.0	0	0.0	0	0.0
25 積 立 金	58,369	0.2	419,950	1.6	△ 361,581	△ 86.1
26 寄 附 金	0	0.0	0	0.0	0	0.0
27 公 課 費	3,278	0.0	1,506	0.0	1,772	117.7
28 繰 出 金	2,766,969	10.4	2,917,636	11.0	△ 150,667	△ 5.2
予 備 費	560,000	2.1	50,000	0.2	510,000	1,020.0
合 計	26,547,473	100	27,620,500	104	-1,073,027	△ 3.9