

石垣市の財政



平成31年3月末現在
石垣市総務部財政課

この公表は、市民の皆様にも市の財政を広く知ってもらい、より深く理解して頂くために、毎年2回行っています。今回は、平成30年度下半期（10月～3月）及び令和元年度当初予算における以下の事項について公表します。

1 会計構成図 **1 P**

2 平成30年度予算状況 **2 P**

- (1) 平成30年度予算の補正の状況
 - ア 一般会計（歳入）
 - イ 一般会計（歳出）
 - ウ 特別会計
 - (2) 平成30年度予算の執行状況（平成31年3月末現在）
 - ア 一般会計歳入歳出予算執行状況
 - イ 各会計別歳入歳出予算執行状況
 - ウ 公営企業の経理概況
-

3 平成30年度住民負担の状況 **8 P**

- (1) 市税の状況
 - (2) 国民健康保険税の状況
-

4 財産に関する調書 **9 P**

- (1) 公有財産
 - ア 土地及び建物
 - イ 山林
 - ウ 有価証券
 - エ 出資による権利
 - (2) 物品
 - (3) 債権
 - (4) 基金
-

5 市債残高の状況 **14 P**

6 令和元年度当初予算状況について **15 P**

- (1) 目的別（自主・依存財源別）歳入状況
 - (2) 一般・特定財源別歳入状況
 - (3) 目的別歳出状況
 - (4) 性質別歳出状況
 - (5) 節別歳出状況
-
-

1 会計構成図

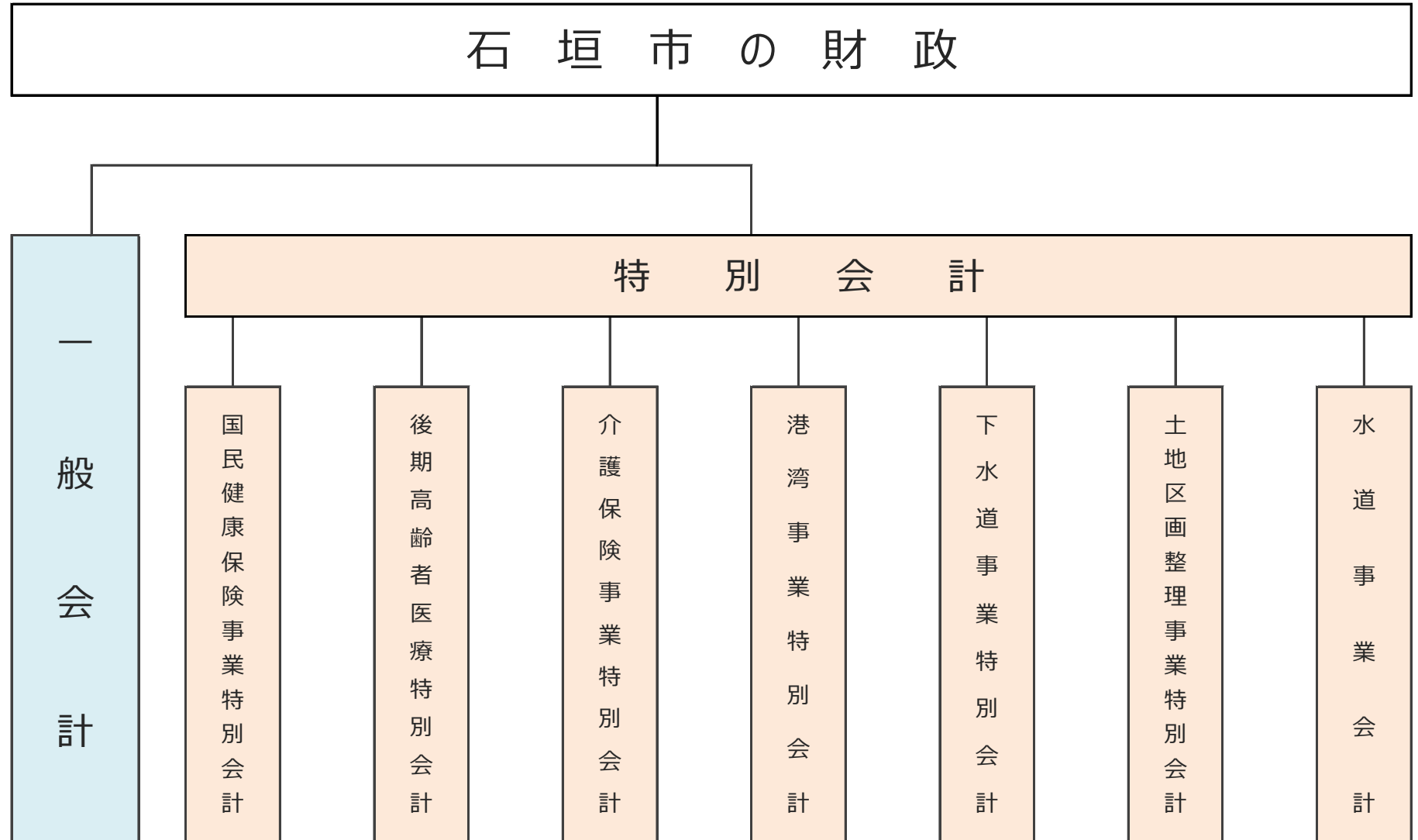

2 平成30年度予算状況

(1) 平成30年度予算の補正の状況

ア 一般会計（歳入）

(単位：千円、%)

| 区 分 | 明許繰越 | 当初 予算額 | 第1次 補正 | 第2次 補正 | 第3次 補正 | 第4次 補正 | 第5次 補正 | 第6次 補正 | 第8次 補正 | 第7次 補正 | 合 計 | | |
|---------------------|------|-----------|------------|-----------|-----------|-----------|-----------|-----------|-----------|-----------|-------------|------------|-------|
| | | | | | | | | | | | 予算現在額 | 構成比 | |
| 1 市税 | 自 | 0 | 5,120,331 | 0 | 0 | 0 | 0 | 0 | 0 | 0 | 0 | 5,120,331 | 16.4 |
| 2 地方譲与税 | 依 | 0 | 183,261 | 0 | 0 | 0 | 0 | 0 | 0 | 0 | 0 | 183,261 | 0.6 |
| 3 利子割交付金 | 依 | 0 | 4,380 | 0 | 0 | 0 | 0 | 0 | 0 | 0 | 0 | 4,380 | 0.0 |
| 4 配当割交付金 | 依 | 0 | 9,170 | 0 | 0 | 0 | 0 | 0 | 0 | 0 | 0 | 9,170 | 0.0 |
| 5 株式譲渡所得割交付金 | 依 | 0 | 10,194 | 0 | 0 | 0 | 0 | 0 | 0 | 0 | 0 | 10,194 | 0.0 |
| 6 地方消費税交付金 | 依 | 0 | 848,060 | 0 | 0 | 0 | 0 | 0 | 0 | 0 | 0 | 848,060 | 2.7 |
| 7 ゴルフ場利用税交付金 | 依 | 0 | 1 | 0 | 0 | 0 | 0 | 0 | 0 | 0 | 0 | 1 | 0.0 |
| 8 自動車取得税交付金 | 依 | 0 | 35,385 | 0 | 0 | 0 | 0 | 0 | 0 | 0 | 0 | 35,385 | 0.1 |
| 9 国有提供施設等所在市町村助成交付金 | 依 | 0 | 300 | 0 | 0 | 0 | 0 | 0 | 0 | 0 | 0 | 300 | 0.0 |
| 10 地方特例交付金 | 依 | 0 | 13,001 | 0 | 0 | 2,559 | 0 | 0 | 0 | 0 | 0 | 15,560 | 0.0 |
| 11 地方交付税 | 依 | 0 | 6,983,156 | 0 | 0 | 27,367 | 0 | 0 | 0 | 0 | 11,459 | 7,021,982 | 22.5 |
| 12 交通安全対策特別交付金 | 依 | 0 | 5,000 | 0 | 0 | 0 | 0 | 0 | 0 | 0 | △ 500 | 4,500 | 0.0 |
| 13 分担金及び負担金 | 自 | 0 | 390,596 | 0 | 0 | 850 | 0 | 0 | 0 | 0 | △ 63,312 | 328,134 | 1.1 |
| 14 使用料及び手数料 | 自 | 0 | 456,730 | 0 | 0 | △ 22,322 | 0 | 0 | 0 | 0 | 18,333 | 452,741 | 1.4 |
| 15 国庫支出金 | 依 | 282,371 | 5,049,033 | 0 | 168,417 | △ 170,065 | △ 114,177 | 0 | 0 | 0 | △ 146,139 | 5,069,440 | 16.2 |
| 16 県支出金 | 依 | 553,257 | 3,730,220 | 0 | 12,637 | 136,056 | △ 13,153 | 0 | 0 | 13,773 | 46,418 | 4,479,208 | 14.3 |
| 17 財産収入 | 自 | 0 | 84,332 | 0 | 0 | 0 | 0 | 0 | 0 | 0 | 945 | 85,277 | 0.3 |
| 18 寄付金 | 自 | 0 | 120,056 | 0 | 1,000 | 1,100 | 0 | 0 | 0 | 0 | △ 17,892 | 104,264 | 0.3 |
| 19 繰入金 | 自 | 5,000 | 1,526,079 | 422,227 | 57,686 | △ 258,288 | 171,373 | 0 | 0 | △ 164 | △ 617,332 | 1,306,581 | 4.2 |
| 20 繰越金 | 自 | 147,619 | 1 | 0 | 0 | 1,073,820 | 0 | 0 | 0 | 0 | 0 | 1,221,440 | 3.9 |
| 21 諸収入 | 自 | 0 | 130,883 | 0 | 1,539 | 200 | 2,920 | 0 | 0 | 0 | 58,213 | 193,755 | 0.6 |
| 22 市債 | 依 | 433,500 | 1,847,304 | 3,486,300 | 60,300 | 44,020 | △ 217,600 | 0 | 0 | 0 | △ 911,170 | 4,742,654 | 15.2 |
| 合 計 | | 1,421,747 | 26,547,473 | 3,908,527 | 301,579 | 835,297 | △ 170,637 | 0 | 0 | 13,609 | △ 1,620,977 | 31,236,618 | 100.0 |

※自は自主財源 依は依存財源 ※第5次及び第6次については予算否決

イ 一般会計（歳出）

(単位：千円、%)

| 区 分 | 明許繰越 | 当初 予算額 | 第1次 補正 | 第2次 補正 | 第3次 補正 | 第4次 補正 | 第5次 補正 | 第6次 補正 | 第8次 補正 | 第7次 補正 | 合 計 | |
|--------------|-----------|------------|-----------|-----------|-----------|-----------|-----------|-----------|-----------|-------------|------------|-------|
| | | | | | | | | | | | 予算現在額 | 構成比 |
| 1 議 会 費 | 0 | 251,973 | 0 | 0 | 0 | 0 | 0 | 0 | 0 | △ 3,898 | 248,075 | 0.8 |
| 2 総 務 費 | 119,465 | 2,555,228 | 3,908,527 | △ 1,232 | 822,016 | 702 | 0 | 0 | 13,609 | △ 1,123,903 | 6,294,412 | 20.1 |
| 3 民 生 費 | 108,784 | 11,672,128 | 0 | 234,347 | 71,624 | △ 206,383 | 0 | 0 | 0 | △ 278,852 | 11,601,648 | 37.1 |
| 4 衛 生 費 | 0 | 1,908,068 | 0 | 5,354 | 2,632 | 9,119 | 0 | 0 | 0 | △ 20,041 | 1,905,132 | 6.1 |
| 5 労 働 費 | 0 | 10,465 | 0 | 0 | 0 | 0 | 0 | 0 | 0 | 0 | 10,465 | 0.0 |
| 6 農 林 水 産 費 | 67,503 | 1,685,103 | 0 | 5,166 | △ 7,039 | △ 1,490 | 0 | 0 | 0 | △ 55,467 | 1,693,776 | 5.4 |
| 7 商 工 費 | 304,495 | 451,232 | 0 | 18,427 | 2,299 | △ 26,345 | 0 | 0 | 0 | 3,729 | 753,837 | 2.4 |
| 8 土 木 費 | 547,349 | 2,688,922 | 0 | 4,051 | 8 | △ 12,187 | 0 | 0 | 0 | △ 265,360 | 2,962,783 | 9.5 |
| 9 消 防 費 | 69,984 | 544,730 | 0 | 0 | 826 | 12,437 | 0 | 0 | 0 | △ 5,216 | 622,761 | 2.0 |
| 10 教 育 費 | 274,067 | 2,225,785 | 0 | 35,466 | △ 57,069 | 53,510 | 0 | 0 | 0 | 128,031 | 2,659,790 | 8.5 |
| 11 災 害 復 旧 費 | 0 | 6 | 0 | 0 | 0 | 0 | 0 | 0 | 0 | 0 | 6 | 0.0 |
| 12 公 債 費 | 0 | 1,993,831 | 0 | 0 | 0 | 0 | 0 | 0 | 0 | 0 | 1,993,831 | 6.4 |
| 13 諸 支 出 金 | 0 | 2 | 0 | 0 | 0 | 0 | 0 | 0 | 0 | 0 | 2 | 0.0 |
| 14 予 備 費 | 0 | 560,000 | 0 | 0 | 0 | 0 | 0 | 0 | 0 | 0 | 560,000 | 1.8 |
| 合 計 | 1,491,647 | 26,547,473 | 3,908,527 | 301,579 | 835,297 | △ 170,637 | 0 | 0 | 13,609 | △ 1,620,977 | 31,306,518 | 100.0 |

※第5次及び第6次については予算否決

ウ 特別会計

(単位:千円、%)

| 区 分 | 明許繰越 | 当初 予算額 | 第1次 補正 | 第2次 補正 | 第3次 補正 | 第4次 補正 | 第5次 補正 | 第6次 補正 | 第8次 補正 | 第7次 補正 | 合 計 | |
|----------|-----------|------------|-----------|-----------|-----------|-----------|-----------|-----------|-----------|-----------|------------|-------|
| | | | | | | | | | | | 予算現在額 | 構成比 |
| 国民健康保険事業 | 0 | 6,241,844 | 0 | 0 | 44,138 | 319 | 0 | 0 | 0 | △ 391,638 | 5,894,663 | 37.9 |
| 下水道事業 | 895,819 | 2,470,920 | 0 | 0 | △ 60,241 | △ 16,430 | 0 | 0 | 0 | △ 85,700 | 3,204,368 | 20.6 |
| 港湾事業 | 499,634 | 1,626,965 | 0 | 1,180 | 120,308 | 4,942 | 0 | 0 | 0 | △ 266,016 | 1,987,013 | 12.8 |
| 土地区画整理事業 | 6,528 | 138,486 | 0 | 0 | 24,936 | 0 | 0 | 0 | 0 | △ 9,706 | 160,244 | 1.0 |
| 介護保険事業 | 0 | 3,793,455 | 0 | 1,385 | 131,344 | 6,453 | 0 | 0 | 0 | △ 4,193 | 3,928,444 | 25.3 |
| 後期高齢者医療 | 0 | 365,196 | 0 | 0 | 1,162 | 0 | 0 | 0 | 0 | 12,596 | 378,954 | 2.4 |
| 合 計 | 1,401,981 | 14,636,866 | 0 | 2,565 | 261,647 | △ 4,716 | 0 | 0 | 0 | △ 744,657 | 15,553,686 | 100.0 |

(2) 平成30年度予算の執行状況(平成31年3月末現在)

ア 一般会計歳入歳出執行状況

(単位:千円、%)

| 歳 入 | | | | | | | | 歳 出 | | | | | |
|------------------------------|------------|------------|------------|-----------|-----------|-----------|--|----------------|------------|------------|-----------|------|--|
| 款 | 予算現額 | 調定額 | 収入済額 | 未収入額 | 予算 執行率 | 調定 執行率 | | 款 | 予算現額 | 支出済額 | 残額 | 執行率 | |
| 1. 市 税 | 5,120,331 | 5,854,295 | 5,599,461 | 254,835 | 109.4 | 95.6 | | 1. 議 会 費 | 248,075 | 244,025 | 4,050 | 98.4 | |
| 2. 地 方 譲 与 税 | 183,261 | 193,100 | 193,100 | 0 | 105.4 | 100.0 | | 2. 総 務 費 | 6,301,229 | 2,126,949 | 4,174,280 | 33.8 | |
| 3. 利 子 割 交 付 金 | 4,380 | 3,710 | 3,710 | 0 | 84.7 | 100.0 | | 3. 民 生 費 | 11,615,748 | 10,325,680 | 1,290,068 | 88.9 | |
| 4. 配 当 割 交 付 金 | 9,170 | 6,161 | 6,161 | 0 | 67.2 | 100.0 | | 4. 衛 生 費 | 1,908,775 | 1,639,279 | 269,496 | 85.9 | |
| 5. 株式等譲渡所得割交付金 | 10,194 | 5,339 | 5,339 | 0 | 52.4 | 100.0 | | 5. 労 働 費 | 10,465 | 10,432 | 33 | 99.7 | |
| 6. 地方消費税交付金 | 848,060 | 863,027 | 863,027 | 0 | 101.8 | 100.0 | | 6. 農 林 水 産 業 費 | 1,695,373 | 1,223,425 | 471,948 | 72.2 | |
| 7. ゴルフ場利用税交付金 | 1 | 0 | 0 | 0 | 0.0 | #DIV/0! | | 7. 商 工 費 | 753,837 | 548,272 | 205,565 | 72.7 | |
| 8. 自動車取得税交付金 | 35,385 | 40,075 | 40,075 | 0 | 113.3 | 100.0 | | 8. 土 木 費 | 2,962,783 | 2,309,463 | 653,320 | 77.9 | |
| 9. 国有提供施設等所在市町村 助 成 交 付 金 | 300 | 300 | 300 | 0 | 100.0 | 100.0 | | 9. 消 防 費 | 624,204 | 586,582 | 37,622 | 94.0 | |
| 10. 地方特例交付金 | 15,560 | 15,559 | 15,559 | 0 | 100.0 | 100.0 | | 10. 教 育 費 | 2,670,340 | 2,179,316 | 491,024 | 81.6 | |
| 11. 地 方 交 付 税 | 7,021,982 | 7,120,892 | 7,120,892 | 0 | 101.4 | 100.0 | | 11. 災 害 復 旧 費 | 6 | 0 | 6 | 0.0 | |
| 12. 交通安全対策特別交付金 | 4,500 | 4,057 | 4,057 | 0 | 90.2 | 100.0 | | 12. 公 債 費 | 1,993,831 | 1,901,375 | 92,456 | 95.4 | |
| 13. 分担金及び負担金 | 328,134 | 386,016 | 319,788 | 66,229 | 97.5 | 82.8 | | 13. 諸 支 出 金 | 2 | 0 | 2 | 0.0 | |
| 14. 使用料及び手数料 | 452,741 | 462,528 | 435,088 | 27,440 | 96.1 | 94.1 | | 14. 予 備 費 | 521,850 | 0 | 521,850 | 0.0 | |
| 15. 国 庫 支 出 金 | 5,069,440 | 4,831,965 | 4,558,941 | 273,025 | 89.9 | 94.3 | | | | | | | |
| 16. 県 支 出 金 | 4,479,208 | 3,805,397 | 2,506,083 | 1,299,314 | 55.9 | 65.9 | | | | | | | |
| 17. 財 産 収 入 | 85,277 | 363,691 | 87,676 | 276,015 | 102.8 | 24.1 | | | | | | | |
| 18. 寄 附 金 | 104,264 | 95,943 | 95,943 | 0 | 92.0 | 100.0 | | | | | | | |
| 19. 繰 入 金 | 1,306,581 | 48,130 | 800 | 47,330 | 0.1 | 1.7 | | | | | | | |
| 20. 繰 越 金 | 1,221,440 | 1,221,439 | 1,221,439 | 0 | 100.0 | 100.0 | | | | | | | |
| 21. 諸 収 入 | 193,755 | 293,728 | 176,912 | 116,816 | 91.3 | 60.2 | | | | | | | |
| 22. 市 債 | 4,742,654 | 1,460,820 | 1,096,320 | 364,500 | 23.1 | 75.0 | | | | | | | |
| 歳入合計 | 31,236,618 | 27,076,174 | 24,350,670 | 2,725,504 | 78.0 | 89.9 | | 歳出合計 | 31,306,518 | 23,094,798 | 8,211,720 | 73.8 | |

※令和元年5月31日までは、収入と支出の整理期間であることから、最終的な決算額は6月1日以降となる。

イ 各会計別歳入歳出予算執行状況

(単位：千円、%)

| 歳 入 | | | | | | 会 計 | 歳 出 | | | |
|------------|------------|------------|-----------|-------|-------|------------------------|------------|------------|------------|------|
| 予算現額 | 調定額 | 収入済額 | 未収入額 | 予算執行率 | 調定執行率 | | 予算現額 | 支出済額 | 残 額 | 執行率 |
| 31,236,618 | 27,076,174 | 24,350,670 | 2,725,504 | 78.0 | 89.9 | 一 般 会 計 | 31,306,518 | 23,094,798 | 8,211,720 | 73.8 |
| 5,894,663 | 5,991,528 | 5,521,168 | 470,360 | 93.7 | 92.1 | 国民健康保険事業 特 別 会 計 | 5,894,663 | 5,360,699 | 533,964 | 90.9 |
| 3,204,368 | 2,887,380 | 2,293,550 | 593,829 | 71.6 | 79.4 | 下 水 道 事 業 特 別 会 計 | 3,204,368 | 2,178,005 | 1,026,363 | 68.0 |
| 1,987,013 | 2,017,934 | 1,411,780 | 606,154 | 71.1 | 70.0 | 港 湾 事 業 特 別 会 計 | 1,987,013 | 1,227,962 | 759,051 | 61.8 |
| 160,244 | 165,230 | 136,830 | 28,400 | 85.4 | 82.8 | 土地区画整理事業 特 別 会 計 | 160,244 | 105,752 | 54,492 | 66.0 |
| 3,928,444 | 4,024,627 | 3,710,479 | 314,148 | 94.5 | 92.2 | 介 護 保 険 事 業 特 別 会 計 | 3,928,444 | 3,452,355 | 476,089 | 87.9 |
| 378,954 | 383,132 | 378,098 | 5,034 | 99.8 | 98.7 | 後期高齢者医療 特 別 会 計 | 378,954 | 348,926 | 30,028 | 92.1 |
| 46,790,304 | 42,546,006 | 37,802,577 | 4,743,429 | 80.8 | 88.9 | 計 | 46,860,204 | 35,768,497 | 11,091,707 | 76.3 |

※令和元年5月31日までは、収入と支出の整理期間であることから、最終的な決算額は6月1日以降となる。

ウ 公営企業の経理概況

〔上水道事業の経理状況（簡易水道含）〕

1 事業の概要 (H31.3月末現在)

(単位：千円、%)

| 項目 | 29年度末 | 30年度末 | 比較 | 伸率 (%) |
|---------------------|-----------|-----------|-----------|--------|
| 配水量 m ³ | 8,834,323 | 8,685,933 | △ 148,390 | △ 1.7 |
| 有収水量 m ³ | 7,244,406 | 7,291,941 | 47,535 | 0.7 |
| 有収率 % | 82.0 | 84.0 | 2.0 | 2.4 |
| 給水栓数 栓 | 316,411 | 324,711 | 8,300 | 2.6 |
| 給水収益 千円 | 1,344,670 | 1,361,989 | 17,319 | 1.3 |
| 企業債現在高 千円 | 5,459,528 | 4,995,894 | △ 463,634 | △ 8.5 |

※給水収益は税抜額

2 予算執行状況 (H31.3月末現在)

(単位：千円、%)

| 区分 | | 予算額 | 執行額 | 執行率 |
|-----|----|-----------|-----------|--------|
| 収益的 | 収入 | 1,971,132 | 1,980,053 | 100.45 |
| | 支出 | 587,998 | 211,354 | 35.94 |
| 資本的 | 収入 | 1,854,298 | 1,614,159 | 87.05 |
| | 支出 | 1,002,035 | 630,459 | 62.92 |

※収益的予算は税込額

3 平成30年度住民負担の状況 (平成31年3月末現在)

(1) 市税の状況

(単位:円)

| 税目 | 調定額 | 1人当たり | 1世帯当たり |
|-------|---------------|---------|---------|
| 市民税 | 2,229,659,868 | 45,782 | 92,032 |
| 固定資産税 | 2,881,474,300 | 59,165 | 118,936 |
| 軽自動車税 | 202,169,800 | 4,151 | 8,345 |
| 市たばこ税 | 275,086,873 | 5,648 | 11,355 |
| 特別保有税 | 0 | 0 | 0 |
| その他 | 691,200 | 14 | 29 |
| 合 計 | 5,589,082,041 | 114,761 | 230,696 |

(単位:円)

| 【支援分】 (従来の国民健康保険分) | | |
|--------------------|-------|---------------|
| 被保険者数 | | 15,418 人 |
| 被保険者世帯数 | | 9,081 世帯 |
| 国保税調定額 | | 240,253,000 円 |
| 被保険者1人当たり国民健康 | | 15,583 円 |
| 保険税額(年額) | | |
| 被保険者1世帯当たり国民健 | | 26,457 円 |
| 保険税額(年額) | | |

| | |
|------------|------------------|
| ・ 人口(登録人口) | 48,702 人 |
| ・ 世帯数(登録数) | 24,227 世帯 |

(2) 国民健康保険税の状況

(単位:円)

| 【医療分】 (従来の国民健康保険分) | | |
|--------------------|-------|---------------|
| 被保険者数 | | 15,418 人 |
| 被保険者世帯数 | | 9,081 世帯 |
| 国保税調定額 | | 884,992,800 円 |
| 被保険者1人当たり国民健康 | | 57,400 円 |
| 保険税額(年額) | | |
| 被保険者1世帯当たり国民健 | | 97,455 円 |
| 保険税額(年額) | | |

(単位:円)

| 【介護分】 (国民健康保険加入者かつ介護2号被保険者) | | |
|-----------------------------|-------|---------------|
| 介護2号被保険者数 | | 5,973 人 |
| 介護2号被保険者世帯数 | | 4,878 世帯 |
| 国保税調定額(介護分) | | 118,783,900 円 |
| 被保険者1人当たり国民健康 | | 19,887 円 |
| 保険税額(介護分)(年額) | | |
| 被保険者1世帯当たり国民健 | | 24,351 円 |
| 保険税額(介護分)(年額) | | |

※ 医療分・介護分ともに、3月末日届出分を含む

4 財産に関する調書 (平成31年3月末現在)

(1) 公有財産

ア 土地及び建物

(単位：㎡)

| 区 分 | 土 地 (地積) | | | 建 物 | | | | | | | | |
|--------------|----------------|------------|----------------|----------------|------|----------------|----------------|------------|----------------|----------------|------------|----------------|
| | | | | 木 造 | | | 非 木 造 | | | 計 (延面積) | | |
| | H30年9月末 現在高 | 増減 | H31年3月末 現在高 | H30年9月末 現在高 | 増減 | H31年3月末 現在高 | H30年9月末 現在高 | 増減 | H31年3月末 現在高 | H30年9月末 現在高 | 増減 | H31年3月末 現在高 |
| 本庁舎 | 10,711.82 | 0.00 | 10,711.82 | 0.00 | 0.00 | 0.00 | 5,066.53 | 0.00 | 5,066.53 | 5,066.53 | 0.00 | 5,066.53 |
| 消防施設 | 2,517.51 | 0.00 | 2,517.51 | 0.00 | 0.00 | 0.00 | 2,655.80 | 0.00 | 2,655.80 | 2,655.80 | 0.00 | 2,655.80 |
| 学 校 | 485,801.79 | 0.00 | 485,801.79 | 0.00 | 0.00 | 0.00 | 99,705.00 | 0.00 | 99,705.00 | 99,705.00 | 0.00 | 99,705.00 |
| 行政財産 公営住宅 | 59,137.21 | 0.00 | 59,137.21 | 0.00 | 0.00 | 0.00 | 14,148.61 | 0.00 | 14,148.61 | 14,148.61 | 0.00 | 14,148.61 |
| 公 園 | 407,974.37 | 0.00 | 407,974.37 | 0.00 | 0.00 | 0.00 | 18,826.28 | 0.00 | 18,826.28 | 18,826.28 | 0.00 | 18,826.28 |
| その他の施設 | 1,759,695.45 | 0.00 | 1,759,695.45 | 667.40 | 0.00 | 667.40 | 98,013.72 | ▲ 1,043.26 | 96,970.46 | 98,681.12 | ▲ 1,043.26 | 97,637.86 |
| 山 林 | 85,931,876.00 | 0.00 | 85,931,876.00 | 0.00 | 0.00 | 0.00 | 0.00 | 0.00 | 0.00 | 0.00 | 0.00 | 0.00 |
| 新庁舎 | 30,159.01 | 0.00 | 30,159.01 | 0.00 | 0.00 | 0.00 | 0.00 | 0.00 | 0.00 | 0.00 | 0.00 | 0.00 |
| 普通財産 | 29,392,602.84 | ▲ 4,645.44 | 29,387,957.40 | 0.00 | 0.00 | 0.00 | 704.02 | ▲ 704.02 | 0.00 | 704.02 | ▲ 704.02 | 0.00 |
| 合 計 | 118,080,476.00 | ▲ 4,645.44 | 118,075,830.56 | 667.40 | 0.00 | 667.40 | 239,119.96 | ▲ 1,747.28 | 237,372.68 | 239,787.36 | ▲ 1,747.28 | 238,040.08 |

イ 山 林

| 土地の権利 の区分 | (単位：㎡) | | | (単位：㎡) | | |
|--------------|---------------|------|---------------|--------------|------|--------------|
| | 面 | 積 | | 立木の推定蓄積量 | | |
| | 30年9月末現在高 | 増減高 | 31年3月末現在高 | 30年9月末現在高 | 増減高 | 31年3月末現在高 |
| 市有林 | 54,750,666.55 | 0.00 | 54,750,666.55 | 1,144,502.22 | 0.00 | 1,144,502.22 |
| 分収林 | 2,222,297.45 | 0.00 | 2,222,297.45 | 24,060.85 | 0.00 | 24,060.85 |
| 学校林 | 210,748.00 | 0.00 | 210,748.00 | 2,547.34 | 0.00 | 2,547.34 |
| 保安林 | 28,748,164.00 | 0.00 | 28,748,164.00 | 226,301.83 | 0.00 | 226,301.83 |
| 計 | 85,931,876.00 | 0.00 | 85,931,876.00 | 1,397,412.24 | 0.00 | 1,397,412.24 |

ウ 有価証券

(単位：千円)

| 区 分 | 30年3月末 | 増減高 | 30年9月末 | 増減高 | 31年3月末 |
|-----|---------|-----|---------|-----|---------|
| 株 券 | 312,569 | 0 | 312,569 | 0 | 312,569 |
| 計 | 312,569 | 0 | 312,569 | 0 | 312,569 |

エ 出資による権利

(単位：千円)

| 区 分 | 30年3月末 | 増減高 | 30年9月末 | 増減高 | 31年3月末 |
|---------------------|---------|-----|---------|-----|---------|
| 1 沖縄県農業信用基金協会出資金 | 23,480 | 0 | 23,480 | 0 | 23,480 |
| 2 沖縄県漁業信用基金協会出資金 | 27,700 | 0 | 27,700 | 0 | 27,700 |
| 3 沖縄県園芸農業振興基金出資金 | 1,290 | 0 | 1,290 | 0 | 1,290 |
| 4 八重山森林組合出資金 | 3,550 | 0 | 3,550 | 0 | 3,550 |
| 5 沖縄県土地改良事業団体連合会出資金 | 5,150 | 0 | 5,150 | 0 | 5,150 |
| 6 石垣島堆肥センター出資金 | 5,000 | 0 | 5,000 | 0 | 5,000 |
| 7 ふるさと市町村圏基金出資金 | 277,027 | 0 | 277,027 | 0 | 277,027 |
| 8 ワールドピースベル出損金 | 30 | 0 | 30 | 0 | 30 |
| 9 さとうきび生産振興基金出損金 | 5,800 | 0 | 5,800 | 0 | 5,800 |
| 10 沖縄県信用保証協会出損金 | 53,074 | 0 | 53,074 | 0 | 53,074 |
| 11 沖縄県畜産公社出資金 | 7,376 | 0 | 7,376 | 0 | 7,376 |
| 12 石垣市農業機械管理センター出資金 | 0 | 0 | 0 | 0 | 0 |
| 13 雇用開発推進機構出損金 | 7,500 | 0 | 7,500 | 0 | 7,500 |
| 14 沖縄県国際交流財団出損金 | 3,158 | 0 | 3,158 | 0 | 3,158 |
| 15 沖縄県社会福祉振興出損金 | 7,158 | 0 | 7,158 | 0 | 7,158 |
| 16 沖縄県建設技術センター出損金 | 422 | 0 | 422 | 0 | 422 |
| 17 沖縄県人材育成財団出損金 | 3,628 | 0 | 3,628 | 0 | 3,628 |

(右表につづく)

(単位：千円)

| 区 分 | 30年3月末 | 増減高 | 30年9月末 | 増減高 | 31年3月末 |
|--------------------------|---------|-----|---------|-----|---------|
| 18 沖縄県立芸術大学芸術振興財団出損金 | 993 | 0 | 993 | 0 | 993 |
| 19 暴力団追放沖縄県民会議出損金 | 4,633 | 0 | 4,633 | 0 | 4,633 |
| 20 首里城基金出損金 | 2,130 | 0 | 2,130 | 0 | 2,130 |
| 21 沖縄県長寿社会振興財団基金出損金 | 585 | 0 | 585 | 0 | 585 |
| 22 沖縄県授産事業振興基金出損金 | 779 | 0 | 779 | 0 | 779 |
| 23 農業後継者育成基金出損金 | 22,890 | 0 | 22,890 | 0 | 22,890 |
| 24 沖縄県腎バンク基金出損金 | 2,728 | 0 | 2,728 | 0 | 2,728 |
| 25 おきなわ女性財団基金出損金 | 1,949 | 0 | 1,949 | 0 | 1,949 |
| 26 沖老連創立30周年基金出損金 | 385 | 0 | 385 | 0 | 385 |
| 27 亜熱帯総合研究所出損金 | 1,346 | 0 | 1,346 | 0 | 1,346 |
| 28 国立組踊劇場運営財団出資金 | 109 | 0 | 109 | 0 | 109 |
| 29 石垣市農業開発組合出資金 | 200 | 0 | 200 | 0 | 200 |
| 30 株式会社石垣市経済振興公社出資金 | 2,000 | 0 | 2,000 | 0 | 2,000 |
| 31 地方公営企業等金融機構出資金 | 4,000 | 0 | 4,000 | 0 | 4,000 |
| 32 琉球銀行株式会社株券 | 3,365 | 0 | 3,365 | 0 | 3,365 |
| 33 沖縄電力株式会社株券 | 25,149 | 0 | 25,149 | 0 | 25,149 |
| 34 株式会社みずほファイナンシャルグループ株券 | 30 | 0 | 30 | 0 | 30 |
| 計 | 504,614 | 0 | 504,614 | 0 | 504,614 |

(2) 物品 (リース車両含む)

(単位:台)

| 区 分 | 30年3月末 | | 30年9月末 | | 31年3月末 |
|--------------------------------|--------|-----|--------|-----|--------|
| | 現在高 | 増減高 | 現在高 | 増減高 | 現在高 |
| 乗 用 車 | 95 | △1 | 94 | 3 | 97 |
| ジ ー プ | 2 | 0 | 2 | 0 | 2 |
| 小 型 貨 物 | 43 | 2 | 45 | 2 | 47 |
| マ イ ク ロ バ ス | 1 | 0 | 1 | 0 | 1 |
| 消 防 自 動 車 | 10 | 0 | 10 | 8 | 18 |
| 霊 柩 車 | 1 | 0 | 1 | 0 | 1 |
| 消 防 司 令 車 | 6 | 1 | 7 | △5 | 2 |
| コ ン テ ナ 運 搬 車 | 5 | 1 | 6 | 2 | 8 |
| 救 急 車 | 5 | 0 | 5 | 0 | 5 |
| ス ク ー ル バ ス | 2 | 0 | 2 | 1 | 3 |
| 自 動 二 輪 車 及 び 原 動 機 付 自 転 車 | 14 | 0 | 14 | 0 | 14 |
| 清 掃 車 | 0 | 0 | 0 | 0 | 0 |
| フ ォ ー ク リ フ ト | 3 | 0 | 3 | 0 | 3 |

(右表につづく)

(単位:台)

| 区 分 | 30年3月末 | | 30年9月末 | | 31年3月末 |
|----------------------|--------|-----|--------|-----|--------|
| | 現在高 | 増減高 | 現在高 | 増減高 | 現在高 |
| グ ラ ン ド マ ス タ ー | 2 | 0 | 2 | 0 | 2 |
| リ フ ト バ ス | 0 | 0 | 0 | 0 | 0 |
| 消 防 艇 | 1 | 0 | 1 | 0 | 1 |
| ボ ー ト ト レ ー ラ ー | 4 | 0 | 4 | 0 | 4 |
| ト ラ ク タ ー | 5 | 0 | 5 | 0 | 5 |
| ゴ ミ 減 量 巡 回 指 導 車 | 1 | △1 | 0 | 0 | 0 |
| 道 路 パ ト ロ ー ル 車 | 1 | 0 | 1 | 0 | 1 |
| ダ ンプ | 4 | 1 | 5 | 0 | 5 |
| 散 布 車 | 1 | 0 | 1 | 0 | 1 |
| ホ イ ル ロ ー ダ | 4 | 0 | 4 | 2 | 6 |
| ト ラ ッ ク 搭 載 型 ク レ ーン | 0 | 0 | 0 | 0 | 0 |
| 水 上 バ イ ク | 3 | 0 | 3 | 0 | 3 |
| 計 | 213 | 3 | 216 | 13 | 229 |

(内リース車両61台)

(3) 債権

(単位：千円)

| 区 分 | 30年3月末 | 増減高 | 30年9月末 | 増減高 | 31年3月末 |
|--------------|--------|---------|--------|-----|--------|
| 石垣市小口資金融資預託金 | 12,600 | △ 1,500 | 11,100 | 0 | 11,100 |
| 計 | 12,600 | △ 1,500 | 11,100 | 0 | 11,100 |

(4) 基金

(単位：千円)

| 区 分 | 30年3月末 | 増減高 | 30年9月末 | 増減高 | 31年3月末 |
|---|-----------|-------------|-----------|-----------|-----------|
| (現 金) | | | | | |
| 財 政 調 整 基 金 | 3,018,235 | △ 1,658,000 | 1,360,235 | 2,000,000 | 3,360,235 |
| 奨 学 基 金 | 119,032 | △ 6,725 | 112,307 | 787 | 113,094 |
| 公 共 施 設 整 備 基 金 | 50,000 | 50,000 | 100,000 | 0 | 100,000 |
| 大 濱 皓 文 化 振 興 基 金 | 76,876 | △ 600 | 76,276 | △ 800 | 75,476 |
| 減 債 基 金 | 271,561 | 50,000 | 321,561 | 0 | 321,561 |
| 中 央 運 動 公 園 施 設 整 備 基 金 | 18 | 0 | 18 | 0 | 18 |
| 庁 舎 建 設 基 金 | 1,082,120 | 300,000 | 1,382,120 | 0 | 1,382,120 |
| ふ る さ と 農 村 活 性 化 基 金 | 368 | 0 | 368 | 0 | 368 |
| ま ち づ く り 支 援 基 金 | 160,119 | 39,640 | 199,759 | 0 | 199,759 |
| 国 民 健 康 保 険 高 額 療 養 資 金 貸 付 基 金 | 10,000 | 0 | 10,000 | 0 | 10,000 |
| 財 政 調 整 基 金 (港 湾) | 182,141 | 71,971 | 254,112 | 0 | 254,112 |
| 港 湾 事 業 債 償 還 基 金 | 17,054 | 0 | 17,054 | 0 | 17,054 |
| 下 水 道 排 水 設 備 等 貸 付 基 金 | 26,723 | 1,397 | 28,120 | 167 | 28,287 |
| 都 市 計 画 事 業 登 野 城 地 区 土 地 区 画 整 理 事 業 基 金 | 14,696 | 30,225 | 44,921 | 40,538 | 85,459 |
| 介 護 給 付 費 等 準 備 基 金 | 158,879 | 1 | 158,880 | 53,072 | 211,952 |
| 下 水 道 財 政 調 整 基 金 | 64,755 | 13,077 | 77,832 | 442 | 78,274 |
| 桃 原 用 昇 奨 学 基 金 | 5,690 | 1,400 | 7,090 | 1,400 | 8,490 |
| 奨 学 給 付 金 基 金 | 30,000 | 0 | 30,000 | △ 1,199 | 28,801 |
| 尖 閣 諸 島 寄 付 金 基 金 | 14,110 | 321 | 14,431 | 0 | 14,431 |
| 保 育 士 等 資 格 取 得 資 金 貸 付 基 金 | 0 | 0 | 5,000 | 800 | 5,800 |
| (国 債) | | | | | |
| 桃 原 用 昇 奨 学 基 金 | 100,000 | 0 | 100,000 | 0 | 100,000 |
| 計 | 5,402,377 | △ 1,102,293 | 4,300,084 | 2,095,207 | 6,395,291 |

5 市債残高の状況 (平成31年3月末現在)

| | | (単位：千円) | |
|------|---------------|------------|---|
| 区 | 分 | 残 | 高 |
| 普通会計 | 公共事業等債 | 2,108,652 | |
| | 公営住宅建設事業債 | 376,365 | |
| | 災害復旧事業債 | 25,413 | |
| | 学校教育施設等整備事業債 | 2,143,326 | |
| | 一般廃棄物処理事業債 | 298,773 | |
| | 一般単独事業債 | 2,574,587 | |
| | 辺地対策事業債 | 3,034,994 | |
| | 県貸付金 | 94,299 | |
| | 公有林整備事業債 | 354,174 | |
| | 減税補てん債 | 86,601 | |
| | 減収補てん債 | 2,194 | |
| | 臨時財政対策債 | 7,784,403 | |
| | その他 | 1,100,517 | |
| | 市場事業債(企業債引継分) | 0 | |
| | 小計 | 19,984,298 | |
| 特別会計 | 港湾整備事業債 | 1,375,133 | |
| | 下水道事業債 | 4,935,906 | |
| | 農業集落排水事業債 | 265,562 | |
| | 小計 | 6,576,601 | |
| 合 | 計 | 26,560,899 | |

| | | (単位：千円) | |
|---|----------|-----------|-----------|
| 区 | 分 | 限度額 | 借入現在額 |
| 一 | 般会計 | 4,000,000 | 2,500,000 |
| 港 | 湾事業特別会計 | 300,000 | 0 |
| 下 | 水道事業特別会計 | 700,000 | 0 |

6 令和元年度当初予算状況について

(1) 目的別（自主・依存財源別）歳入状況

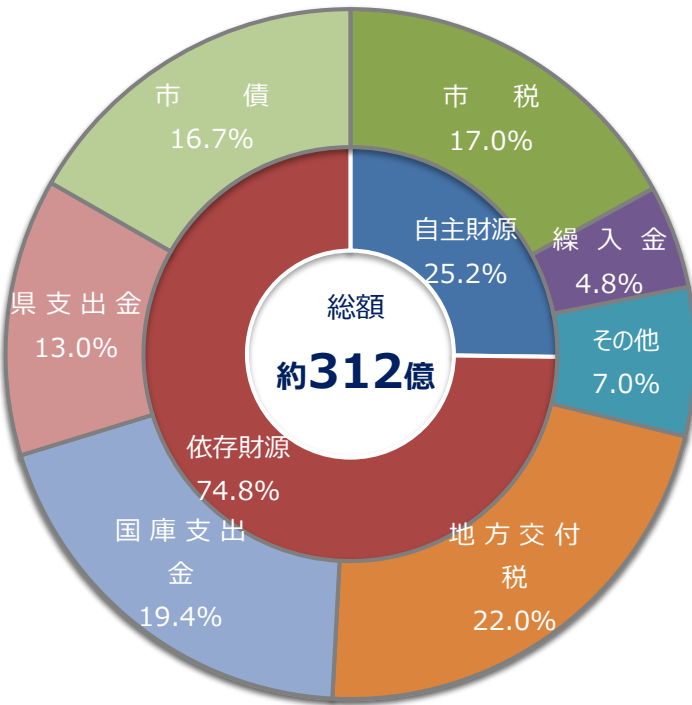

| 区分 | 令和元年度 | | 平成30年度 | | 比較 | | 財源別 |
|--------------------------|------------|-------|------------|-------|-----------|---------|-----|
| | 金額 | 構成比 | 金額 | 構成比 | 増減額 | 増減率 | |
| 1 市 税 | 5,320,151 | 17.0 | 5,120,331 | 19.3 | 199,820 | 3.9 | 自 |
| 2 地 方 譲 与 税 | 185,489 | 0.6 | 183,261 | 0.7 | 2,228 | 1.2 | 依 |
| 3 利 子 割 交 付 金 | 4,012 | 0.0 | 4,380 | 0.0 | △ 368 | △ 8.4 | 依 |
| 4 配 当 割 交 付 金 | 9,159 | 0.0 | 9,170 | 0.0 | △ 11 | △ 0.1 | 依 |
| 5 株 式 等 譲 渡 所 得 割 交 付 金 | 10,314 | 0.0 | 10,194 | 0.0 | 120 | 1.2 | 依 |
| 6 地 方 消 費 税 交 付 金 | 880,312 | 2.8 | 848,060 | 3.2 | 32,252 | 3.8 | 依 |
| 7 コ ー ナ ー 場 利 用 税 交 付 金 | 1 | 0.0 | 1 | 0.0 | 0 | 0.0 | 依 |
| 8 自 動 車 取 得 税 交 付 金 | 22,074 | 0.1 | 35,385 | 0.1 | △ 13,311 | △ 37.6 | 依 |
| 9 環 境 性 能 割 交 付 金 | 9,729 | 0.0 | 0 | 0.0 | 9,729 | #DIV/0! | 依 |
| 10 所 在 市 町 村 助 成 交 付 金 | 300 | 0.0 | 300 | 0.0 | 0 | 0.0 | 依 |
| 11 地 方 特 例 交 付 金 | 16,771 | 0.1 | 13,001 | 0.0 | 3,770 | 29.0 | 依 |
| 12 地 方 交 付 税 | 6,869,575 | 22.0 | 6,983,156 | 26.3 | △ 113,581 | △ 1.6 | 依 |
| 13 交 通 安 全 対 策 特 別 交 付 金 | 4,000 | 0.0 | 5,000 | 0.0 | △ 1,000 | △ 20.0 | 依 |
| 14 分 担 金 及 び 負 担 金 | 182,105 | 0.6 | 390,596 | 1.5 | △ 208,491 | △ 53.4 | 自 |
| 15 使 用 料 及 び 手 数 料 | 492,175 | 1.6 | 456,730 | 1.7 | 35,445 | 7.8 | 自 |
| 16 国 庫 支 出 金 | 6,066,529 | 19.4 | 5,049,033 | 19.0 | 1,017,496 | 20.2 | 依 |
| 17 県 支 出 金 | 4,062,385 | 13.0 | 3,730,220 | 14.1 | 332,165 | 8.9 | 依 |
| 18 財 産 収 入 | 79,291 | 0.3 | 84,332 | 0.3 | △ 5,041 | △ 6.0 | 自 |
| 19 寄 附 金 | 150,056 | 0.5 | 120,056 | 0.5 | 30,000 | 25.0 | 自 |
| 20 繰 入 金 | 1,512,393 | 4.8 | 1,526,079 | 5.7 | △ 13,686 | △ 0.9 | 自 |
| 21 繰 越 金 | 1 | 0.0 | 1 | 0.0 | 0 | 0.0 | 自 |
| 22 諸 収 入 | 138,718 | 0.4 | 130,883 | 0.5 | 7,835 | 6.0 | 自 |
| 23 市 債 | 5,226,154 | 16.7 | 1,847,304 | 7.0 | 3,378,850 | 182.9 | 依 |
| 歳 入 合 計 | 31,241,694 | 100.0 | 26,547,473 | 100.0 | 4,694,221 | 17.7 | |
| 【自主財源】 | 7,874,890 | 25.2 | 7,829,008 | 29.5 | 45,882 | 0.6 | |
| 【依存財源】 | 23,366,804 | 74.8 | 18,718,465 | 70.5 | 4,648,339 | 24.8 | |

(2) 一般・特定財源別歳入状況

(単位：千円、%)

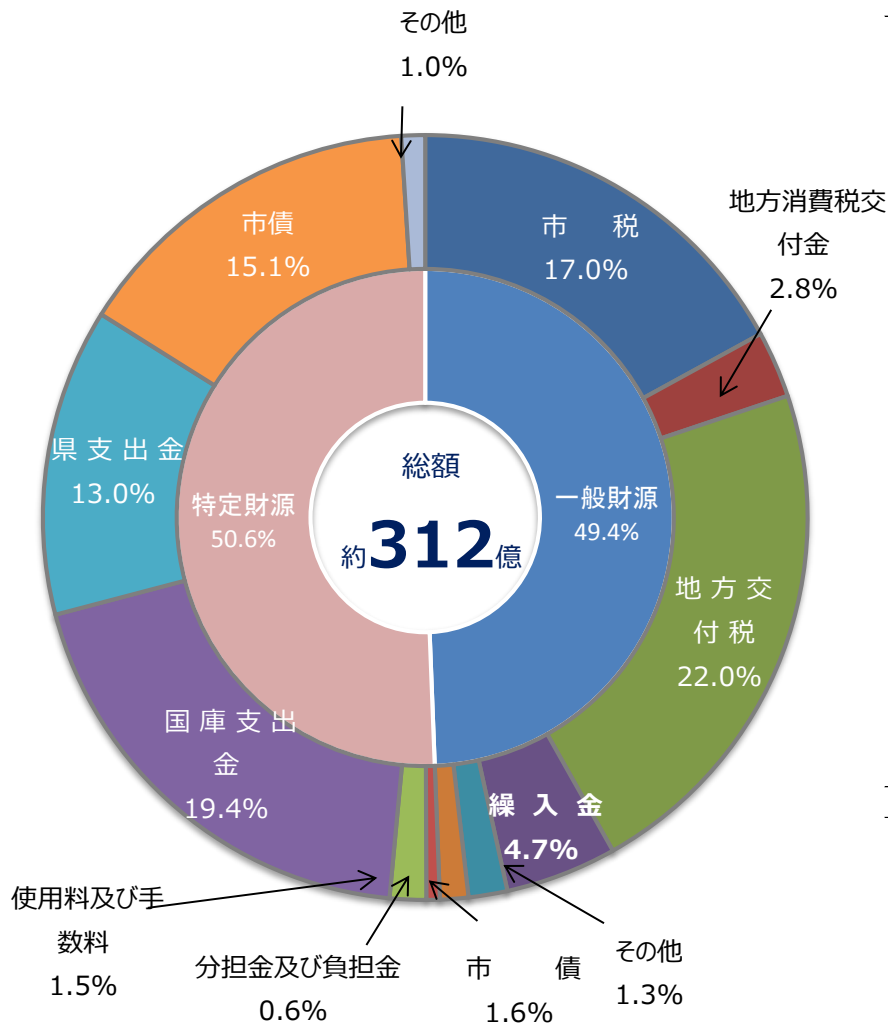

| 区分 | 令和元年度 | | 平成30年度 | | 比較 | |
|-------------|------------|-------|------------|-------|-----------|---------|
| | 金額 | 構成比 | 金額 | 構成比 | 金額 | 増減率 |
| 市 | 5,320,151 | 17.0 | 5,120,331 | 19.3 | 199,820 | 3.9 |
| 地方譲与税 | 185,489 | 0.6 | 183,261 | 0.7 | 2,228 | 1.2 |
| 利子割交付金 | 4,012 | 0.0 | 4,380 | 0.0 | △368 | △8.4 |
| 配当割交付金 | 9,159 | 0.0 | 9,170 | 0.0 | △11 | △0.1 |
| 株式等譲渡所得割交付金 | 10,314 | 0.0 | 10,194 | 0.0 | 120 | 1.2 |
| 地方消費税交付金 | 880,312 | 2.8 | 848,060 | 3.2 | 32,252 | 3.8 |
| ゴルフ場利用税交付金 | 1 | 0.0 | 1 | 0.0 | 0 | 0.0 |
| 自動車取得税交付金 | 22,074 | 0.1 | 35,385 | 0.1 | △13,311 | △37.6 |
| 環境性能割交付金 | 9,729 | 0.0 | 0 | 0.0 | 9,729 | #DIV/0! |
| 国有提供施設等 | | | | | | |
| 所在市町村助成交付金 | 300 | 0.0 | 300 | 0.0 | 0 | 0.0 |
| 地方特例交付金 | 16,771 | 0.1 | 13,001 | 0.0 | 3,770 | 29.0 |
| 地方交付税 | 6,869,575 | 22.0 | 6,983,156 | 26.3 | △113,581 | △1.6 |
| 交通安全対策特別交付金 | 4,000 | 0.0 | 5,000 | 0.0 | △1,000 | △20.0 |
| 分担金及び負担金 | 4,760 | 0.0 | 5,896 | 0.0 | △1,136 | △19.3 |
| 使用料及び手数料 | 12,646 | 0.0 | 10,152 | 0.0 | 2,494 | 24.6 |
| 国庫支出金 | 4 | 0.0 | 4 | 0.0 | 0 | 0.0 |
| 県支出金 | 4 | 0.0 | 4 | 0.0 | 0 | 0.0 |
| 財産収入 | 76,105 | 0.2 | 81,136 | 0.3 | △5,031 | △6.2 |
| 寄附金 | 4 | 0.0 | 4 | 0.0 | 0 | 0.0 |
| 繰入金 | 1,472,872 | 4.7 | 1,500,925 | 5.7 | △28,053 | △1.9 |
| 繰越金 | 1 | 0.0 | 1 | 0.0 | 0 | 0 |
| 諸収入 | 18,974 | 0.1 | 19,610 | 0.1 | △636 | △3.2 |
| 市債 | 512,554 | 1.6 | 620,004 | 2.3 | △107,450 | △17.3 |
| 小計 | 15,429,811 | 49.4 | 15,449,975 | 58.2 | △20,164 | △0.1 |
| 特定財源 | | | | | | |
| 分担金及び負担金 | 177,345 | 0.6 | 384,700 | 1.4 | △207,355 | △53.9 |
| 使用料及び手数料 | 479,529 | 1.5 | 446,578 | 1.7 | 32,951 | 7.4 |
| 国庫支出金 | 6,066,525 | 19.4 | 5,049,029 | 19.0 | 1,017,496 | 20.2 |
| 県支出金 | 4,062,381 | 13.0 | 3,730,216 | 14.1 | 332,165 | 8.9 |
| 財産収入 | 3,186 | 0.0 | 3,196 | 0.0 | △10 | △0.3 |
| 寄附金 | 150,052 | 0.5 | 120,052 | 0.5 | 30,000 | 25.0 |
| 繰入金 | 39,521 | 0.1 | 25,154 | 0.1 | 14,367 | 57.1 |
| 諸収入 | 119,744 | 0.4 | 111,273 | 0.4 | 8,471 | 7.6 |
| 市債 | 4,713,600 | 15.1 | 1,227,300 | 4.6 | 3,486,300 | 284.1 |
| 小計 | 15,811,883 | 50.6 | 11,097,498 | 41.8 | 4,714,385 | 42.5 |
| 歳入合計 | 31,241,694 | 100.0 | 26,547,473 | 100.0 | 4,694,221 | 17.7 |

(3) 目的別歳出状況

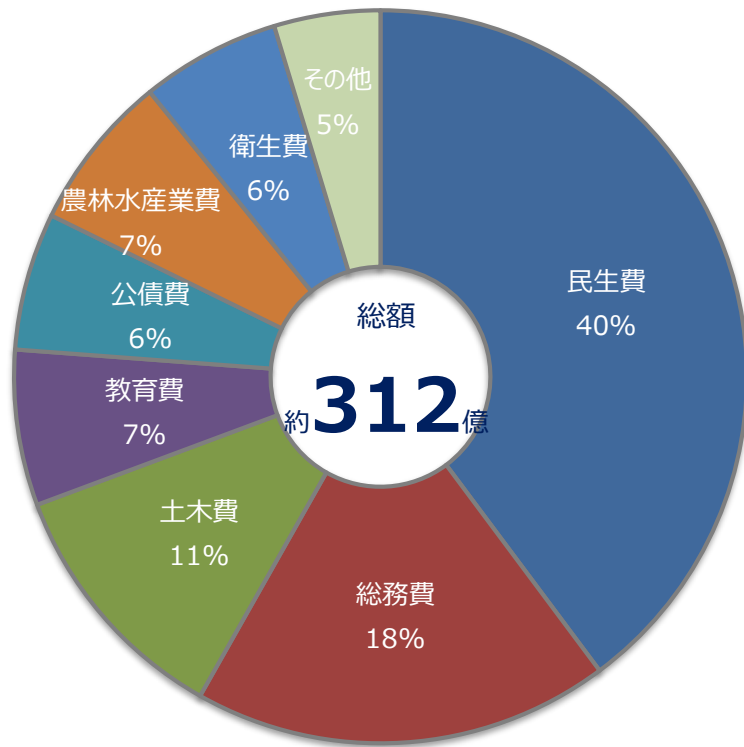

(単位：千円、%)

| 区 分 | 令和元年度 | | 平成30年度 | | 比 較 | |
|---------------|------------|-------|------------|-------|-----------|--------|
| | 金額 | 構成比 | 金額 | 構成比 | 金額 | 増減率 |
| 1 議 会 費 | 251,602 | 0.8 | 251,973 | 0.9 | △ 371 | △ 0.1 |
| 2 総 務 費 | 5,746,227 | 18.4 | 2,555,228 | 9.6 | 3,190,999 | 124.9 |
| 3 民 生 費 | 12,433,706 | 39.8 | 11,672,128 | 44.0 | 761,578 | 6.5 |
| 4 衛 生 費 | 1,922,174 | 6.2 | 1,908,068 | 7.2 | 14,106 | 0.7 |
| 5 労 働 費 | 10,444 | 0.0 | 10,465 | 0.0 | △ 21 | △ 0.2 |
| 6 農 林 水 産 業 費 | 2,159,919 | 6.9 | 1,685,103 | 6.3 | 474,816 | 28.2 |
| 7 商 工 費 | 508,802 | 1.6 | 451,232 | 1.7 | 57,570 | 12.8 |
| 8 土 木 費 | 3,477,720 | 11.1 | 2,688,922 | 10.1 | 788,798 | 29.3 |
| 9 消 防 費 | 642,381 | 2.1 | 544,730 | 2.1 | 97,651 | 17.9 |
| 10 教 育 費 | 2,145,028 | 6.9 | 2,225,785 | 8.4 | △ 80,757 | △ 3.6 |
| 11 災 害 復 旧 費 | 6 | 0.0 | 6 | 0.0 | 0 | 0.0 |
| 12 公 債 費 | 1,893,683 | 6.1 | 1,993,831 | 7.5 | △ 100,148 | △ 5.0 |
| 13 諸 支 出 金 | 2 | 0.0 | 2 | 0.0 | 0 | 0.0 |
| 14 予 備 費 | 50,000 | 0.2 | 560,000 | 2.1 | △ 510,000 | △ 91.1 |
| 合 計 | 31,241,694 | 100.0 | 26,547,473 | 100.0 | 4,694,221 | 17.7 |

(4) 性質別歳出状況

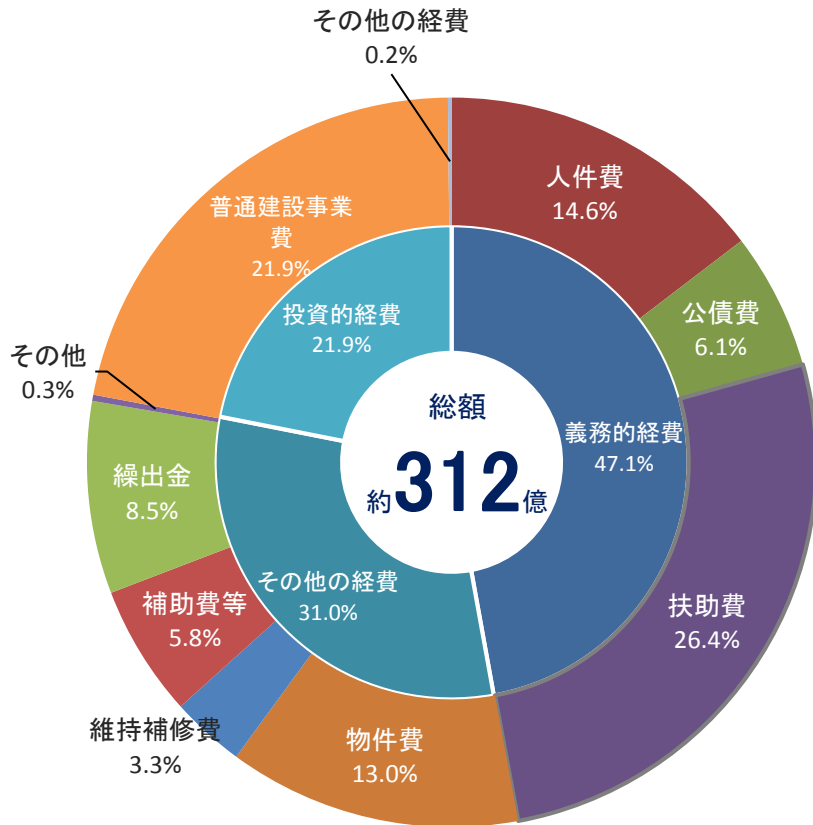

(単位：千円、%)

| 区 分 | 令和元年度 | | 平成30年度 | | 比 較 | |
|----------|------------|-------|------------|-------|-----------|--------|
| | 金額 | 構成比 | 金額 | 構成比 | 金額 | 増減率 |
| 義務的経費 | 14,705,790 | 47.1 | 14,468,737 | 54.5 | 237,053 | 1.6 |
| 人件費 | 4,565,442 | 14.6 | 4,600,670 | 17.3 | △ 35,228 | △ 0.8 |
| 公債費 | 1,893,683 | 6.1 | 1,993,831 | 7.5 | △ 100,148 | △ 5.0 |
| 扶助費 | 8,246,665 | 26.4 | 7,874,236 | 29.7 | 372,429 | 4.7 |
| その他の経費 | 9,654,026 | 30.9 | 9,266,547 | 34.9 | 387,479 | 4.2 |
| 物件費 | 4,057,276 | 13.0 | 3,744,120 | 14.1 | 313,156 | 8.4 |
| 維持補修費 | 1,022,283 | 3.3 | 1,032,096 | 3.9 | △ 9,813 | △ 1.0 |
| 補助費等 | 1,827,351 | 5.8 | 1,771,193 | 6.7 | 56,158 | 3.2 |
| 積立金 | 57,882 | 0.2 | 58,369 | 0.2 | △ 487 | △ 0.8 |
| 投資及び出資金 | 0 | 0.0 | 0 | 0.0 | 0 | 0.0 |
| 貸付金 | 27,951 | 0.1 | 20,651 | 0.1 | 7,300 | 35.3 |
| 繰出金 | 2,661,283 | 8.5 | 2,640,118 | 9.9 | 21,165 | 0.8 |
| 前年度繰上充用金 | 0 | 0.0 | 0 | 0.0 | 0 | 0.0 |
| 投資的経費 | 6,831,878 | 21.9 | 2,252,189 | 8.5 | 4,579,689 | 203.3 |
| 普通建設事業費 | 6,831,872 | 21.9 | 2,252,183 | 8.5 | 4,579,689 | 203.3 |
| (補助事業) | 3,879,886 | 12.4 | 1,939,570 | 7.3 | 1,940,316 | 100.0 |
| (単独事業) | 2,951,986 | 9.4 | 312,613 | 1.2 | 2,639,373 | 844.3 |
| 災害復旧事業費 | 6 | 0.0 | 6 | 0.0 | 0 | 0.0 |
| (補助事業) | 0 | 0.0 | 0 | 0.0 | 0 | 0.0 |
| (単独事業) | 6 | 0.0 | 6 | 0.0 | 0 | 0.0 |
| 失業対策事業費 | 0 | 0.0 | 0 | 0.0 | 0 | 0.0 |
| 予備費 | 50,000 | 0.2 | 560,000 | 2.1 | △ 510,000 | △ 91.1 |
| 歳出合計 | 31,241,694 | 100.0 | 26,547,473 | 100.0 | 4,694,221 | 17.7 |

(6) 節別歳出状況

(単位：千円、%)

| 区 分 | 令和元年度 | | 平成30年度 | | 比 較 | |
|-------------|-----------|------|-----------|-----|-----------|-------|
| | 金額 | 構成比 | 金額 | 構成比 | 金額 | 増減率 |
| 1 報 酬 | 405,425 | 1.3 | 413,525 | 1.6 | △ 8,100 | △ 2.0 |
| 2 給 料 | 1,902,841 | 6.1 | 1,907,368 | 7.2 | △ 4,527 | △ 0.2 |
| 3 職員手当等 | 1,136,688 | 3.6 | 1,133,910 | 4.3 | 2,778 | 0.2 |
| 4 共 済 費 | 776,732 | 2.5 | 801,420 | 3.0 | △ 24,688 | △ 3.1 |
| 5 災害補償費 | 0 | 0.0 | 0 | 0.0 | 0 | 0.0 |
| 6 恩給及び退職年金 | 0 | 0.0 | 0 | 0.0 | 0 | 0.0 |
| 7 賃 金 | 581,254 | 1.9 | 622,018 | 2.3 | △ 40,764 | △ 6.6 |
| 8 報 償 費 | 88,591 | 0.3 | 91,462 | 0.3 | △ 2,871 | △ 3.1 |
| 9 旅 費 | 111,322 | 0.4 | 115,019 | 0.4 | △ 3,697 | △ 3.2 |
| 10 交 際 費 | 2,507 | 0.0 | 2,380 | 0.0 | 127 | 5.3 |
| 11 需 用 費 | 906,376 | 2.9 | 880,954 | 3.3 | 25,422 | 2.9 |
| 12 役 務 費 | 143,166 | 0.5 | 147,078 | 0.6 | △ 3,912 | △ 2.7 |
| 13 委 託 料 | 2,683,456 | 8.6 | 2,351,056 | 8.9 | 332,400 | 14.1 |
| 14 使用料及び賃借料 | 414,218 | 1.3 | 393,758 | 1.5 | 20,460 | 5.2 |
| 15 工事請負費 | 5,359,513 | 17.2 | 1,450,960 | 5.5 | 3,908,553 | 269.4 |

(右表につづく)

(単位：千円、%)

| 区 分 | 令和元年度 | | 平成30年度 | | 比 較 | |
|---------------|------------|------|------------|------|-----------|--------|
| | 金額 | 構成比 | 金額 | 構成比 | 金額 | 増減率 |
| 16 原材料費 | 16,287 | 0.1 | 15,474 | 0.1 | 813 | 5.3 |
| 17 公有財産購入費 | 575,504 | 1.8 | 79,477 | 0.3 | 496,027 | 624.1 |
| 18 備品購入費 | 142,758 | 0.5 | 104,578 | 0.4 | 38,180 | 36.5 |
| 19 負担金補助及び交付金 | 5,434,530 | 17.4 | 5,088,694 | 19.2 | 345,836 | 6.8 |
| 20 扶 助 費 | 5,700,384 | 18.2 | 5,492,559 | 20.7 | 207,825 | 3.8 |
| 21 貸 付 金 | 27,951 | 0.1 | 20,651 | 0.1 | 7,300 | 35.3 |
| 22 補償補填及び賠償金 | 20,700 | 0.1 | 32,618 | 0.1 | △ 11,918 | △ 36.5 |
| 23 償還金利子及び割引料 | 1,913,428 | 6.1 | 2,013,898 | 7.6 | △ 100,470 | △ 5.0 |
| 24 投資及び出資金 | 0 | 0.0 | 0 | 0.0 | 0 | 0.0 |
| 25 積 立 金 | 57,882 | 0.2 | 58,369 | 0.2 | △ 487 | △ 0.8 |
| 26 寄 附 金 | 0 | 0.0 | 0 | 0.0 | 0 | 0.0 |
| 27 公 課 費 | 1,077 | 0.0 | 3,278 | 0.0 | △ 2,201 | △ 67.1 |
| 28 繰 出 金 | 2,789,104 | 8.9 | 2,766,969 | 10.4 | 22,135 | 0.8 |
| 予 備 費 | 50,000 | 0.2 | 560,000 | 2.1 | △ 510,000 | △ 91.1 |
| 合 計 | 31,241,694 | 100 | 26,547,473 | 100 | 4,694,221 | 17.7 |