

石垣市の財政



令和2年3月末現在
石垣市総務部財政課

この公表は、市民の皆様にも市の財政を広く知ってもらい、より深く理解して頂くために、毎年2回行っています。今回は、令和元年度下半期（10月～3月）及び令和2年度当初予算における以下の事項について公表します。

1 会計構成図 **1 P**

2 令和元年度予算状況 **2 P**

- (1) 令和元年度予算の補正の状況
 - ア 一般会計（歳入）
 - イ 一般会計（歳出）
 - ウ 特別会計
 - (2) 令和元年度予算の執行状況（平成31年3月末現在）
 - ア 一般会計歳入歳出予算執行状況
 - イ 各会計別歳入歳出予算執行状況
 - ウ 公営企業の経理概況
-

3 令和元年度住民負担の状況 **8 P**

- (1) 市税の状況
 - (2) 国民健康保険税の状況
-

4 財産に関する調書 **9 P**

- (1) 公有財産
 - ア 土地及び建物
 - イ 山林
 - ウ 有価証券
 - エ 出資による権利
 - (2) 物品
 - (3) 債権
 - (4) 基金
-

5 市債残高の状況 **14 P**

6 令和2年度当初予算状況について **15 P**

- (1) 目的別（自主・依存財源別）歳入状況
 - (2) 一般・特定財源別歳入状況
 - (3) 目的別歳出状況
 - (4) 性質別歳出状況
 - (5) 節別歳出状況
-
-

1 会計構成図

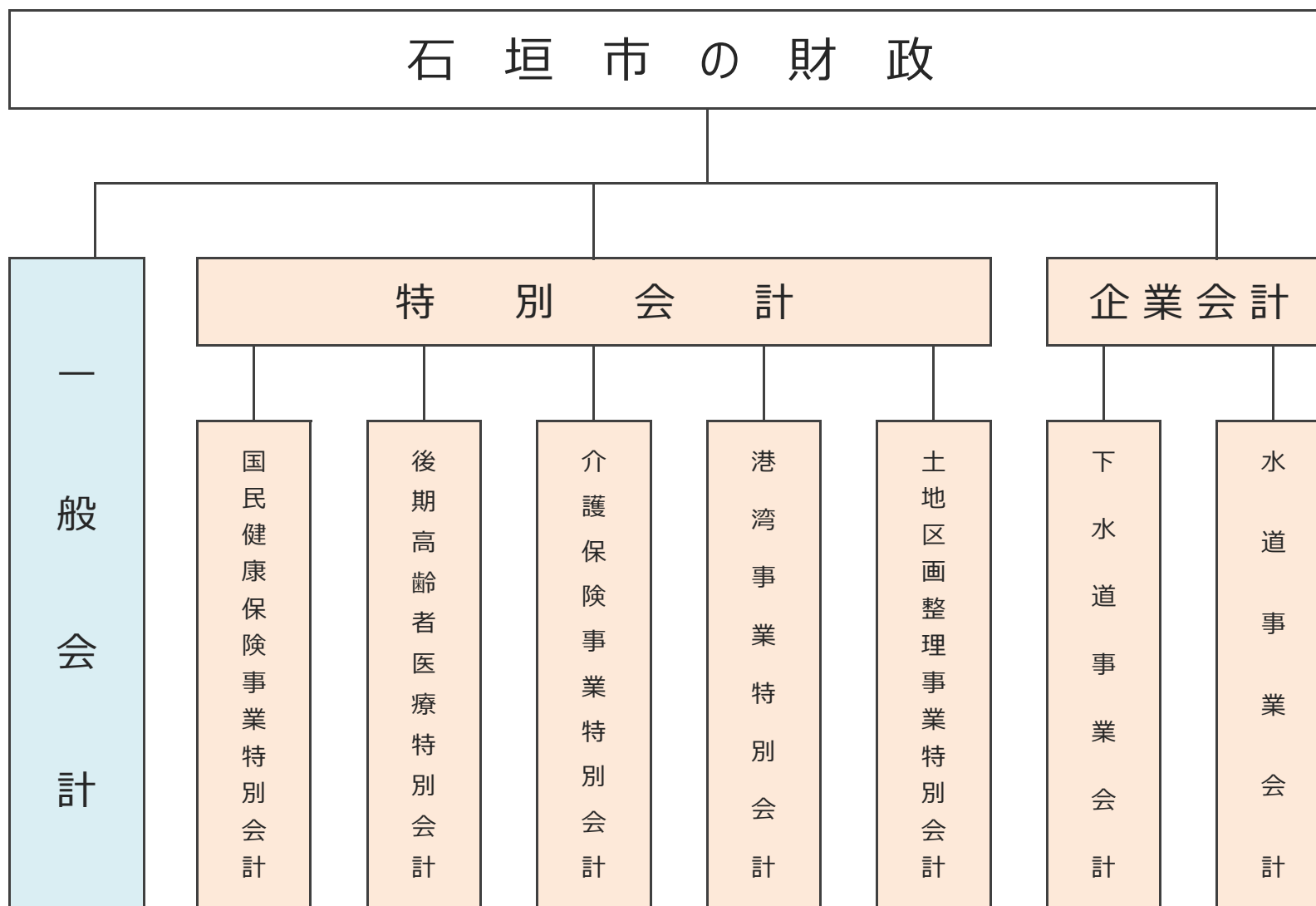

※令和元年度より下水道事業特別会計は、企業会計へ移行しましたので、下水道事業会計として掲載しております。

2 令和元年度予算状況

(1) 令和元年度予算の補正の状況

ア 一般会計（歳入）

(単位：千円、%)

区 分	明許繰越	当初 予算額	第1次 補正	第2次 補正	第3次 補正	第4次 補正	合 計		
							予算現在額	構成比	
1 市税	自	0	5,320,151	0	0	0	0	5,320,151	15.5
2 地方譲与税	依	0	185,489	0	0	0	0	185,489	0.5
3 利子割交付金	依	0	4,012	0	0	0	△ 1,740	2,272	0.0
4 配当割交付金	依	0	9,159	0	0	0	△ 1,399	7,760	0.0
5 株式譲渡所得割交付金	依	0	10,314	0	0	0	△ 2,600	7,714	0.0
6 地方消費税交付金	依	0	880,312	0	0	0	△ 40,247	840,065	2.4
7 ゴルフ場利用税交付金	依	0	1	0	0	0	0	1	0.0
8 自動車取得税交付金	依	0	22,074	0	0	0	966	23,040	0.1
9 環境性能割交付金	依	0	9,729	0	0	0	△ 5,172	4,557	0.0
10 国有提供施設等所在市 町村助成交付金	依	0	300	0	0	0	0	300	0.0
11 地方特例交付金	依	0	16,771	0	3,699	0	0	20,470	0.1
12 地方交付税	依	0	6,869,575	0	129,582	0	0	6,999,157	20.4
13 父進女王刈束特別交付 金	依	0	4,000	0	0	0	0	4,000	0.0
14 分担金及び負担金	自	0	182,105	0	433	0	69	182,607	0.5
15 使用料及び手数料	自	0	492,175	9,072	0	1,081	9,003	511,331	1.5
16 国庫支出金	依	187,926	6,066,529	75,955	193,746	△ 255,548	△ 781,182	5,487,426	16.0
17 県支出金	依	440,349	4,062,385	△ 31,205	14,329	△ 21,023	△ 52,778	4,412,057	12.9
18 財産収入	自	0	79,291	1	0	0	417,706	496,998	1.4
19 寄付金	自	0	150,056	0	600	0	102,500	253,156	0.7
20 繰入金	自	8,250	1,512,393	162,032	169,309	271,869	△ 603,941	1,519,912	4.4
21 繰越金	自	247,125	1	0	535,074	0	0	782,200	2.3
22 諸収入	自	0	138,718	0	6	3,062	△ 1,484	140,302	0.4
23 市債	依	3,250,800	5,226,154	77,800	△ 28,270	△ 382,700	△ 1,050,900	7,092,884	20.7
合 計		4,134,450	31,241,694	293,655	1,018,508	△ 383,259	△ 2,011,199	34,293,849	100.0

※自は自主財源 依は依存財源

イ 一般会計（歳出）

(単位：千円、%)

区 分	明許繰越	当初 予算額	第1次 補正	第2次 補正	第3次 補正	第4次 補正	合 計	
							予算現在額	構成比
1 議 会 費	0	251,602	166	1,110	0	△ 1,523	251,355	0.7
2 総 務 費	2,881,279	5,746,227	96,530	460,478	△ 1,019	△ 574,668	8,608,827	25.1
3 民 生 費	358,490	12,433,706	57,551	111,717	32,470	△ 816,077	12,177,857	35.5
4 衛 生 費	0	1,922,174	0	319,807	26,360	△ 5,612	2,262,729	6.6
5 労 働 費	0	10,444	0	0	0	0	10,444	0.0
6 農 林 水 産 費	92,034	2,159,919	17,797	14,829	△ 52,875	△ 165,316	2,066,388	6.0
7 商 工 費	76,952	508,802	86,040	12,484	3,453	△ 160,588	527,143	1.5
8 土 木 費	447,445	3,477,720	22,617	56,347	△ 551,713	△ 220,254	3,232,162	9.4
9 消 防 費	0	642,381	1,175	1,141	3,374	△ 6,254	641,817	1.9
10 教 育 費	278,250	2,145,028	11,779	40,595	83,134	△ 60,907	2,497,879	7.3
11 災 害 復 旧 費	0	6	0	0	0	0	6	0.0
12 公 債 費	0	1,893,683	0	0	65,431	0	1,959,114	5.7
13 諸 支 出 金	0	2	0	0	0	0	2	0.0
14 予 備 費	0	50,000	0	0	8,126	0	58,126	0.2
合 計	4,134,450	31,241,694	293,655	1,018,508	△ 383,259	△ 2,011,199	34,293,849	100.0

ウ 特別会計

(単位：千円、%)

区 分	明許線越	当初 予算額	第1次 補正	第2次 補正	第3次 補正	第4次 補正	合 計	
							予算現在額	構成比
国民健康保険事業	0	6,049,438	0	136,090	6,708	△ 176,747	6,015,489	44.9
港 湾 事 業	236,497	2,169,342	1,318	△ 162,895	166	527,878	2,772,306	20.7
土地区画整理事業	29,851	225,971	0	25,467	13,384	△ 9,174	285,499	2.1
介護保険事業	0	3,720,804	8,576	125,781	73,816	△ 3,419	3,925,558	29.3
後期高齢者医療	0	383,820	0	4,764	10,018	△ 794	397,808	3.0
合 計	266,348	12,549,375	9,894	129,207	104,092	337,744	13,396,660	100.0

(2) 令和元年度予算の執行状況(令和2年3月末現在)

ア 一般会計歳入歳出執行状況

(単位:千円、%)

款	歳 入							歳 出				
	予算現額	調定額	収入済額	未収入額	予算 執行率	調定 執行率	款	予算現額	支出済額	残額	執行率	
1. 市 税	5,320,151	6,266,823	6,112,459	154,364	114.9	97.5	1. 議 会 費	251,355	245,592	5,763	97.7	
2. 地 方 譲 与 税	185,489	201,988	201,988	0	108.9	100.0	2. 総 務 費	8,614,706	5,371,028	3,243,678	62.3	
3. 利 子 割 交 付 金	2,272	2,305	2,305	0	101.5	100.0	3. 民 生 費	12,177,857	11,617,803	560,054	95.4	
4. 配 当 割 交 付 金	7,760	8,179	8,179	0	105.4	100.0	4. 衛 生 費	2,268,537	1,867,807	400,730	82.3	
5. 株 式 等 譲 渡 所 得 割 交 付 金	7,714	5,768	5,768	0	74.8	100.0	5. 労 働 費	10,444	10,395	49	99.5	
6. 地 方 消 費 税 交 付 金	840,065	829,601	829,601	0	98.8	100.0	6. 農 林 水 産 業 費	2,068,488	1,526,231	542,257	73.8	
7. ゴ ル フ 場 利 用 税 交 付 金	1	0	0	0	0.0	0.0	7. 商 工 費	527,143	467,963	59,180	88.8	
8. 自 動 車 取 得 税 交 付 金	23,040	23,041	23,041	0	100.0	100.0	8. 土 木 費	3,232,162	2,624,641	607,521	81.2	
9. 環 境 性 能 割 交 付 金	4,557	4,541	4,541	0	99.6	100.0	9. 消 防 費	643,313	619,336	23,977	96.3	
9. 国 有 提 供 施 設 等 所 在 市 町 村 助 成 交 付 金	300	300	300	0	100.0	100.0	10. 教 育 費	2,503,802	2,128,841	374,961	85.0	
10. 地 方 特 例 交 付 金	20,470	101,155	101,155	0	494.2	100.0	11. 災 害 復 旧 費	6	0	6	0.0	
11. 地 方 交 付 税	6,999,157	7,087,718	7,087,718	0	101.3	100.0	12. 公 債 費	1,959,114	1,956,025	3,089	99.8	
12. 交 通 安 全 対 策 特 別 交 付 金	4,000	4,024	4,024	0	100.6	100.0	13. 諸 支 出 金	2	0	2	0.0	
13. 分 担 金 及 び 負 担 金	182,607	244,604	204,142	40,462	111.8	83.5	14. 予 備 費	36,920	0	36,920	0.0	
14. 使 用 料 及 び 手 数 料	511,331	545,708	487,447	58,261	95.3	89.3						
15. 国 庫 支 出 金	5,487,426	5,239,779	5,239,819	-40	95.5	100.0						
16. 県 支 出 金	4,412,057	3,662,052	3,524,214	137,838	79.9	96.2						
17. 財 産 収 入	496,998	813,860	540,308	273,552	108.7	66.4						
18. 寄 附 金	253,156	243,399	243,399	0	96.1	100.0						
19. 繰 入 金	1,519,912	67,917	67,917	0	4.5	100.0						
20. 繰 越 金	782,200	782,199	782,199	0	100.0	100.0						
21. 諸 収 入	140,302	287,028	167,955	119,073	119.7	58.5						
22. 市 債	7,092,884	3,651,910	3,641,510	10,400	51.3	99.7						
歳 入 合 計	34,293,849	30,073,898	29,279,987	793,911	85.4	97.4	歳 出 合 計	34,293,849	28,435,662	5,858,187	82.9	

※令和2年5月31日までは、収入と支出の整理期間であることから、最終的な決算額は6月1日以降となる。

イ 各会計別歳入歳出予算執行状況

(単位：千円、%)

歳 入						会 計	歳 出			
予算現額	調定額	収入済額	未収入額	予算執行率	調定執行率		予算現額	支出済額	残 額	執行率
34,293,849	30,073,898	29,279,987	793,911	85.4	97.4	一 般 会 計	34,293,849	28,435,662	5,858,187	82.9
6,015,489	6,328,708	6,072,035	256,673	100.9	95.9	国民健康保険事業 特 別 会 計	6,015,489	5,805,357	210,132	96.5
2,772,306	1,285,481	1,222,109	63,371	44.1	95.1	港 湾 事 業 特 別 会 計	2,772,306	1,116,132	1,656,174	40.3
285,499	234,446	214,846	19,600	75.3	91.6	土地区画整理事業 特 別 会 計	285,499	171,538	113,961	60.1
3,925,558	4,079,085	3,986,340	92,745	101.5	97.7	介 護 保 険 事 業 特 別 会 計	3,925,558	3,779,790	145,768	96.3
397,808	393,756	389,203	4,553	97.8	98.8	後期高齢者医療 特 別 会 計	397,808	386,943	10,865	97.3
47,690,509	42,395,374	41,164,521	1,230,853	86.3	97.1	計	47,690,509	39,695,422	7,995,087	83.2

※令和2年5月31日までは、収入と支出の整理期間であることから、最終的な決算額は6月1日以降となる。

ウ 公営企業の経理概況

〔上水道事業の経理状況（簡易水道含）〕

(1) 予算執行状況

(単位 | 千円、%)

区 分		予算額	執行額	執行率
収益的	収 入	1,971,958	2,012,323	102.05
	支 出	1,924,432	1,679,494	87.27
資本的	収 入	641,171	552,792	86.22
	支 出	1,098,014	939,029	85.52

※収益的予算は税抜額

〔下水道事業の経理状況〕

(1) 予算執行状況

(単位 | 千円、%)

区 分		予算額	執行額	執行率
収益的	収 入	1,332,367	1,071,113	80.39
	支 出	1,147,603	1,018,311	88.73
資本的	収 入	1,145,074	707,042	61.75
	支 出	1,490,303	787,794	52.86

※収益的予算は税抜額

(2) 事業の概要

(単位 | 千円、%)

項 目	平成31年3月末	令和2年3月末	比 較	伸率 (%)
配 水 量 m ³	8,685,933	8,521,222	△ 164,711	△ 1.9
有 収 水 量 m ³	7,291,941	7,391,301	99,360	1.4
有 収 率 %	84.0	86.7	2.7	3.3
給 水 栓 数 栓	324,711	332,498	7,787	2.4
給 水 収 益 千円	1,361,989	1,381,834	19,845	1.5
企 業 債 現 在 高 千円	4,995,894	4,770,954	△ 224,940	△ 4.5

※給水収益は税抜額

(2) 市債残高状況

(単位 | 千円、%)

項 目	平成31年3月末	令和2年3月末	比 較	伸率 (%)
下水道事業債	4,935,906	5,371,254	435,348	8.8
農業集落排水事業債	265,562	238,682	△ 26,880	△ 10.1

(3) 一時借入金状況

(単位 | 千円)

区 分	限度額	借入現在額
下水道事業会計	700,000	0

3 令和元年度住民負担の状況 (令和2年3月末現在)

(1) 市税の状況

(単位：円)

税目	調定額	1人当たり	1世帯当たり
市民税	2,344,023,019	47,819	94,804
固定資産税	3,167,293,600	64,614	128,101
軽自動車税	210,798,100	4,300	8,526
市たばこ税	272,419,326	5,557	11,018
特別保有税		0	0
その他	823,200	17	33
合計	5,995,357,245	122,307	242,482

(単位：円)

【支援分】 (従来の国民健康保険分)	
被保険者数	15,250 人
被保険者世帯数	9,097 世帯
国保税調定額	239,983,000 円
被保険者1人当たり国民健康保険税額 (年額)	15,737 円
被保険者1世帯当たり国民健康保険税額 (年額)	26,380 円

・ 人口 (登録人口)	49,019 人
・ 世帯数 (登録数)	24,725 世帯

(2) 国民健康保険税の状況

(単位：円)

【医療分】 (従来の国民健康保険分)	
被保険者数	15,250 人
被保険者世帯数	9,097 世帯
国保税調定額	890,955,400 円
被保険者1人当たり国民健康保険税額 (年額)	58,423 円
被保険者1世帯当たり国民健康保険税額 (年額)	97,939 円

(単位：円)

【介護分】 (国民健康保険加入者かつ介護2号被保険者)	
介護2号被保険者数	5,727 人
介護2号被保険者世帯数	4,723 世帯
国保税調定額 (介護分)	117,127,600 円
被保険者1人当たり国民健康保険税額 (介護分) (年額)	20,452 円
被保険者1世帯当たり国民健康保険税額 (介護分) (年額)	24,799 円

※ 医療分・介護分ともに、3月末日届出分を含む

4 財産に関する調書 (令和2年3月末現在)

(1) 公有財産

ア 土地及び建物

(単位:㎡)

区 分	土 地 (地積)			建 物								
				木 造			非 木 造			計 (延面積)		
	H31年3月末 現在高	増減	R2年3月末 現在高	H31年3月末 現在高	増減	R2年3月末 現在高	H31年3月末 現在高	増減	R2年3月末 現在高	H31年3月末 現在高	増減	R2年3月末 現在高
本庁舎	10,711.82	0.00	10,711.82	0.00	0.00	0.00	5,066.53	0.00	5,066.53	5,066.53	0.00	5,066.53
消防施設	2,517.51	0.00	2,517.51	0.00	0.00	0.00	2,655.80	0.00	2,655.80	2,655.80	0.00	2,655.80
学 校	485,801.79	180.00	485,981.79	0.00	0.00	0.00	99,705.00	0.00	99,705.00	99,705.00	0.00	99,705.00
行政財産 公営住宅	59,137.21	0.00	59,137.21	0.00	0.00	0.00	14,148.61	0.00	14,148.61	14,148.61	0.00	14,148.61
公 園	407,974.37	0.00	407,974.37	0.00	0.00	0.00	18,826.28	0.00	18,826.28	18,826.28	0.00	18,826.28
その他の 施設	1,759,695.45	▲ 2,059.40	1,757,636.05	667.40	0.00	667.40	96,970.46	▲ 5,473.07	91,497.39	97,637.86	▲ 5,473.07	92,164.79
山 林	85,931,876.00	0.00	85,931,876.00	0.00	0.00	0.00	0.00	0.00	0.00	0.00	0.00	0.00
新庁舎	30,159.01	0.00	30,159.01	0.00	0.00	0.00	0.00	0.00	0.00	0.00	0.00	0.00
普通財産	29,387,957.40	58,533.89	29,446,491.29	0.00	0.00	0.00	0.00	0.00	0.00	0.00	0.00	0.00
合 計	118,075,830.56	56,654.49	118,132,485.05	667.40	0.00	667.40	237,372.68	▲ 5,473.07	231,899.61	238,040.08	▲ 5,473.07	232,567.01

イ 山 林

土地の権利 の区分	(単位：㎡)			(単位：㎡)			
	面積		R2年3月末現在高	立木の推定蓄積量		R2年3月末現在高	
31年3月末現在高	増減	31年3月末現在高		増減	31年3月末現在高		
市有林	54,750,666.55	0.00	54,750,666.55		1,144,502.22	0.00	1,144,502.22
分収林	2,222,297.45	0.00	2,222,297.45		24,060.85	0.00	24,060.85
学校林	210,748.00	0.00	210,748.00		2,547.34	0.00	2,547.34
保安林	28,748,164.00	0.00	28,748,164.00		226,301.83	0.00	226,301.83
計	85,931,876.00	0.00	85,931,876.00		1,397,412.24	0.00	1,397,412.24

ウ 有価証券

(単位：千円)

区 分	30年9月末	増減高	31年3月末	増減高	R2年3月末
株 券	312,569	0	312,569	0	312,569
計	312,569	0	312,569	0	312,569

エ 出資による権利

(単位：千円)

区 分	30年9月末	増減高	31年3月末	増減高	R2年3月末
1 沖縄県農業信用基金協会出資金	23,480	0	23,480	0	23,480
2 沖縄県漁業信用基金協会出資金	27,700	0	27,700	0	27,700
3 沖縄県園芸農業振興基金出資金	1,290	0	1,290	0	1,290
4 八重山森林組合出資金	3,550	0	3,550	0	3,550
5 沖縄県土地改良事業団体連合会出資金	5,150	0	5,150	0	5,150
6 石垣島堆肥センター出資金	5,000	0	5,000	0	5,000
7 ふるさと市町村圏基金出資金	277,027	0	277,027	0	277,027
8 ワールドピースベル出損金	30	0	30	0	30
9 さとうきび生産振興基金出損金	5,800	0	5,800	0	5,800
10 沖縄県信用保証協会出損金	53,074	0	53,074	0	53,074
11 沖縄県畜産公社出資金	7,376	0	7,376	0	7,376
12 石垣市農業機械管理センター出資金	0	0	0	0	0
13 雇用開発推進機構出損金	7,500	0	7,500	0	7,500
14 沖縄県国際交流財団出損金	3,158	0	3,158	0	3,158
15 沖縄県社会福祉振興出損金	7,158	0	7,158	0	7,158
16 沖縄県建設技術センター出損金	422	0	422	0	422
17 沖縄県人材育成財団出損金	3,628	0	3,628	0	3,628

(右表につづく)

(単位：千円)

区 分	30年9月末	増減高	31年3月末	増減高	R2年3月末
18 沖縄県立芸術大学芸術振興財団出損金	993	0	993	0	993
19 暴力団追放沖縄県民会議出損金	4,633	0	4,633	0	4,633
20 首里城基金出損金	2,130	0	2,130	0	2,130
21 沖縄県長寿社会振興財団基金出損金	585	0	585	0	585
22 沖縄県授産事業振興基金出損金	779	0	779	0	779
23 農業後継者育成基金出損金	22,890	0	22,890	0	22,890
24 沖縄県腎バンク基金出損金	2,728	0	2,728	0	2,728
25 おきなわ女性財団基金出損金	1,949	0	1,949	0	1,949
26 沖老連創立30周年基金出損金	385	0	385	0	385
27 亜熱帯総合研究所出損金	1,346	0	1,346	0	1,346
28 国立組踊劇場運営財団出資金	109	0	109	0	109
29 石垣市農業開発組合出資金	200	0	200	0	200
30 株式会社石垣市経済振興公社出資金	2,000	0	2,000	0	2,000
31 地方公営企業等金融機構出資金	4,000	0	4,000	0	4,000
32 琉球銀行株式会社株券	3,365	0	3,365	0	3,365
33 沖縄電力株式会社株券	25,149	0	25,149	0	25,149
34 株式会社みずほファイナンシャルグループ株券	30	0	30	0	30
計	504,614	0	504,614	0	504,614

(2) 物品(リース車両含む)

(単位:台)

区 分	30年9月末		31年3月末		R2年3月末
	現在高	増減高	現在高	増減高	現在高
乗 用 車	94	3	97	1	98
ジ ー プ	2	0	2	△1	1
小 型 貨 物	45	2	47	0	47
マ イ ク ロ バ ス	1	0	1	0	1
消 防 自 動 車	10	8	18	1	19
霊 柩 車	1	0	1	0	1
消 防 司 令 車	7	△5	2	0	2
コ ン テ ナ 運 搬 車	6	2	8	0	8
救 急 車	5	0	5	0	5
ス ク ー ル バ ス	2	1	3	0	3
自 動 二 輪 車 及 び 原 動 機 付 自 転 車	14	0	14	2	16
清 掃 車	0	0	0	0	0
フ ォ ー ク リ フ ト	3	0	3	1	4

(右表につづく)

(単位:台)

区 分	30年9月末		31年3月末		R2年3月末
	現在高	増減高	現在高	増減高	現在高
グ ラ ン ド マ ス タ ー	2	0	2	0	2
リ フ ト バ ス	0	0	0	0	0
救 助 艇	1	0	1	△1	0
ボ ー ト ト レ ー ラ ー	4	0	4	0	4
ト ラ ク タ ー	5	0	5	1	6
ゴ ミ 減 量 巡 回 指 導 車	0	0	0	0	0
道 路 パ ト ロ ー ル 車	1	0	1	0	1
ダ ン プ	5	0	5	0	5
散 布 車	1	0	1	0	1
ホ イ ル ロ ー ダ	4	2	6	2	8
ト ラ ッ ク 搭 載 型 ク レ ーン	0	0	0	0	0
水 上 バ イ ク	3	0	3	0	3
計	216	13	229	6	235

(内リース車両61台)

(3) 債権

(単位：千円)

区 分	30年9月末	増減高	31年3月末	増減高	R2年3月末
石垣市小口資金融資預託金	11,100	0	11,100	0	11,100
計	11,100	0	11,100	0	11,100

(4) 基金

(単位：千円)

区 分	30年9月末	増減高	31年3月末	増減高	R2年3月末
(現金)					
財政調整基金	1,360,235	2,000,000	3,360,235	537,000	3,897,235
奨学基金	112,307	787	113,094	4,552	117,646
公共施設整備基金	100,000	0	100,000	100,000	200,000
大濱皓文化振興基金	76,276	△ 800	75,476	△ 800	74,676
減債基金	321,561	0	321,561	10,000	331,561
中央運動公園施設整備基金	18	0	18	0	18
庁舎建設基金	1,382,120	0	1,382,120	200,000	1,582,120
ふるさと農村活性化基金	368	0	368	0	368
まちづくり支援基金	199,759	0	199,759	29,168	228,927
国民健康保険高額療養資金貸付基金	10,000	0	10,000	0	10,000
財政調整基金(港湾)	254,112	0	254,112	145,697	399,809
港湾事業債償還基金	17,054	0	17,054	0	17,054
下水道排水設備等貸付基金	28,120	167	28,287	△ 9,471	18,816
都市計画事業登野城地区土地区画整理事業基金	44,921	40,538	85,459	△ 10,569	74,890
介護給付費等準備基金	158,880	53,072	211,952	41,959	253,911
下水道財政調整基金	77,832	442	78,274	0	78,274
桃原用昇奨学基金	7,090	1,400	8,490	800	9,290
奨学給付金基金	30,000	△ 1,199	28,801	△ 2,399	26,402
尖閣諸島寄付金基金	14,431	0	14,431	62	14,493
保育士等資格取得資金貸付基金	5,000	0	5,800	△ 2,100	3,700
石垣市美ら星ゲート事業基金					6,115
新石垣市八重山博物館建設基金					1
石垣市森林環境譲与税基金					1,355
石垣市ばんちやぬふあー未来応援基金					730
(国債)					
桃原用昇奨学基金	100,000	0	100,000	0	100,000
計	4,300,084	2,095,207	6,395,291	1,052,100	7,447,391

5 市債残高の状況 (令和2年3月末現在)

		(単位：千円)	
区	分	残	高
普通会計	公共事業等債	2,815,616	
	公営住宅建設事業債	358,552	
	災害復旧事業債	19,527	
	学校教育施設等整備事業債	2,095,933	
	一般廃棄物処理事業債	277,346	
	一般単独事業債	4,804,088	
	辺地対策事業債	2,554,148	
	県貸付金	85,740	
	公有林整備事業債	308,270	
	減税補てん債	66,798	
	減収補てん債	1,120	
	臨時財政対策債	7,741,731	
	その他の	1,046,447	
	市場事業債(企業債引継分)	0	
	小計	22,175,316	
特別会計	港湾整備事業債	1,251,340	
	小計	1,251,340	
合	計	23,426,656	

		(単位：千円)	
区	分	限度額	借入現在額
一	般 会 計	4,000,000	3,000,000
港	湾 事 業 特 別 会 計	300,000	0

6 令和2年度当初予算状況について

(1) 目的別(自主・依存財源別)歳入状況

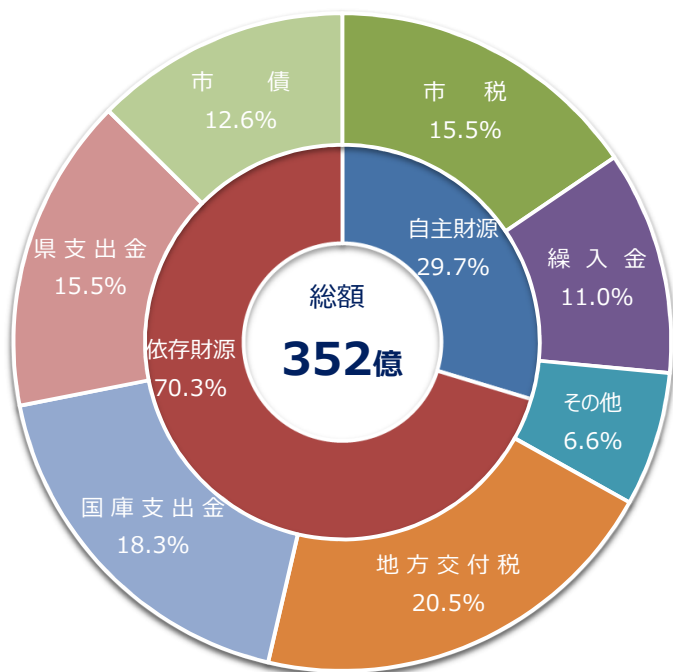

区 分	令和2年度		令和元年度		比 較		財源別
	金額	構成比	金額	構成比	増減額	増減率	
1 市 税	5,449,843	15.5	5,320,151	17.0	129,692	2.4	
2 地 方 譲 与 税	192,826	0.5	185,489	0.6	7,337	4.0	
3 利 子 割 交 付 金	2,207	0.0	4,012	0.0	△ 1,805	△ 45.0	
4 配 当 割 交 付 金	7,975	0.0	9,159	0.0	△ 1,184	△ 12.9	
5 株 式 等 譲 渡 所 得 割 交 付 金	7,054	0.0	10,314	0.0	△ 3,260	△ 31.6	
6 法 人 事 業 税 交 付 金	32,566	0.1	0	0.0	32,566	#DIV/0!	
7 地 方 消 費 税 交 付 金	978,623	2.8	880,312	2.8	98,311	11.2	
8 コ ー ナ ー 場 利 用 税 交 付 金	1	0.0	1	0.0	0	0.0	
9 自 動 車 取 得 税 交 付 金	0	0.0	22,074	0.1	△ 22,074	△ 100.0	
10 環 境 性 能 割 交 付 金 国 有 提 供 施 設 等	12,602	0.0	9,729	0.0	2,873	29.5	
11 所 在 市 町 村 助 成 交 付 金	300	0.0	300	0.0	0	0.0	
12 地 方 特 例 交 付 金	9,457	0.0	16,771	0.1	△ 7,314	△ 43.6	
13 地 方 交 付 税	7,216,472	20.5	6,869,575	22.0	346,897	5.0	
14 交 通 安 全 対 策 特 別 交 付 金	4,000	0.0	4,000	0.0	0	0.0	
15 分 担 金 及 び 負 担 金	126,888	0.4	182,105	0.6	△ 55,217	△ 30.3	
16 使 用 料 及 び 手 数 料	435,246	1.2	492,175	1.6	△ 56,929	△ 11.6	
17 国 庫 支 出 金	6,423,435	18.2	6,066,529	19.4	356,906	5.9	
18 県 支 出 金	5,452,835	15.5	4,062,385	13.0	1,390,450	34.2	
19 財 産 収 入	79,735	0.2	79,291	0.3	444	0.6	
20 寄 附 金	300,056	0.9	150,056	0.5	150,000	100.0	
21 繰 入 金	3,869,571	11.0	1,512,393	4.8	2,357,178	155.9	
22 繰 越 金	1	0.0	1	0.0	0	0.0	
23 諸 収 入	173,585	0.5	138,718	0.4	34,867	25.1	
24 市 債	4,424,722	12.6	5,226,154	16.7	△ 801,432	△ 15.3	
歳 入 合 計	35,200,000	100.0	31,241,694	100.0	3,958,306	12.7	
【自主財源】	10,434,925	29.6	7,874,890	25.2	2,560,035	32.5	
【依存財源】	24,765,075	70.4	23,366,804	74.8	1,398,271	6.0	

(2) 一般・特定財源別歳入状況

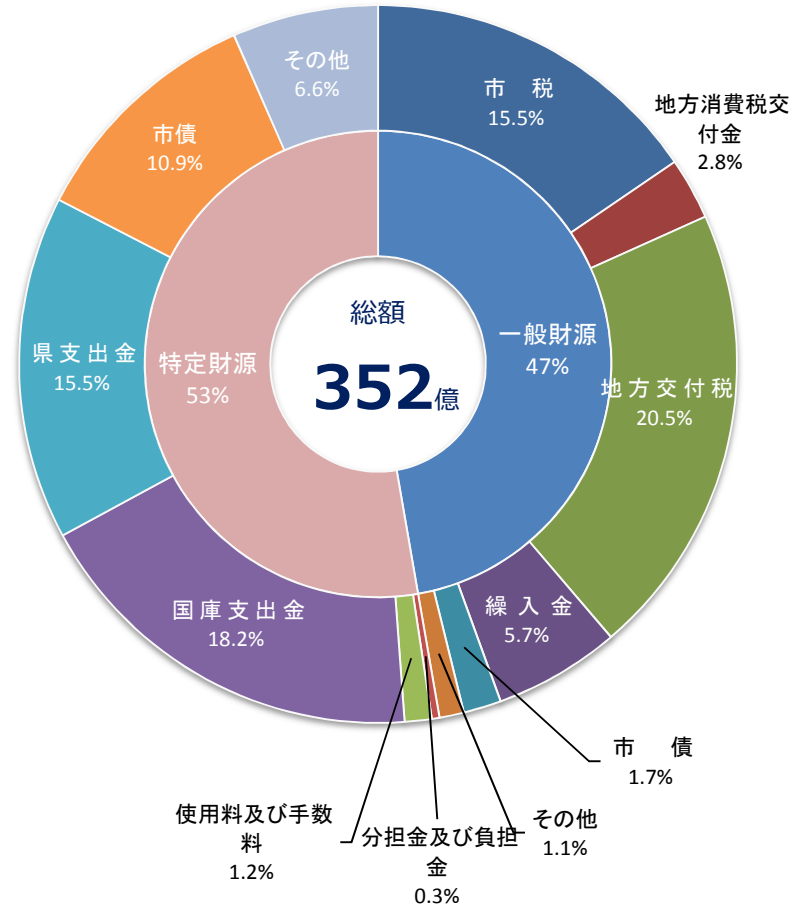

(単位: 千円、%)

区分	令和2年度		令和元年度		金額	比較 増減率
	金額	構成比	金額	構成比		
市	5,449,843	15.5	5,320,151	17.0	129,692	2.4
地方譲与税	192,826	0.5	185,489	0.6	7,337	4.0
利子割交付金	2,207	0.0	4,012	0.0	△ 1,805	△ 45.0
配当割交付金	7,975	0.0	9,159	0.0	△ 1,184	△ 12.9
株式等譲渡所得割交付金	7,054	0.0	10,314	0.0	△ 3,260	△ 31.6
法人事業税交付金	32,566	0.1	0	0.0	32,566	#DIV/0!
地方消費税交付金	978,632	2.8	880,312	2.8	98,320	11.2
ゴルフ場利用税交付金	1	0.0	1	0.0	0	0.0
自動車取得税交付金	0	0.0	22,074	0.1	△ 22,074	△ 100.0
環境性能割交付金	12,602	0.0	9,729	0.0	2,873	29.5
国有提供施設等 所在市町村助成交付金	300	0.0	300	0.0	0	0.0
地方特例交付金	9,457	0.0	16,771	0.1	△ 7,314	△ 43.6
地方交付税	7,216,472	20.5	6,869,575	22.0	346,897	5.0
交通安全対策特別交付金	4,000	0.0	4,000	0.0	0	0.0
分担金及び負担金	6,123	0.0	4,760	0.0	1,363	28.6
使用料及び手数料	4,247	0.0	12,646	0.0	△ 8,399	△ 66.4
国庫支出金	4	0.0	4	0.0	0	0.0
県支出金	7	0.0	92	0.0	△ 85	△ 92.4
財産収入	77,282	0.2	76,105	0.2	1,177	1.5
寄附金	4	0.0	21,004	0.1	△ 21,000	△ 100.0
繰入金	2,003,107	5.7	1,472,872	4.7	530,235	36.0
繰越金	1	0.0	1	0.0	0	0
諸収入	31,037	0.1	18,974	0.1	12,063	63.6
市債	598,822	1.7	580,354	1.9	18,468	3.2
小計	16,634,569	47.3	15,518,699	49.7	1,115,870	7.2
特定財源						
分担金及び負担金	120,765	0.3	177,345	0.6	△ 56,580	△ 31.9
使用料及び手数料	430,999	1.2	479,529	1.5	△ 48,530	△ 10.1
国庫支出金	6,423,431	18.2	6,066,525	19.4	356,906	5.9
県支出金	5,452,828	15.5	4,065,293	13.0	1,387,535	34.1
財産収入	2,453	0.0	3,186	0.0	△ 733	△ 23.0
寄附金	300,052	0.9	129,052	0.4	171,000	132.5
繰入金	1,866,464	5.3	39,521	0.1	1,826,943	4,622.7
繰越金	142,548	0.4	119,744	0.4	22,804	19.0
市債	3,825,900	10.9	4,645,800	14.9	△ 819,900	△ 17.6
小計	18,565,440	52.7	15,725,995	50.3	2,839,445	18.1
歳入合計	35,200,009	100.0	31,244,694	100.0	3,955,315	12.7

(3) 目的別歳出状況

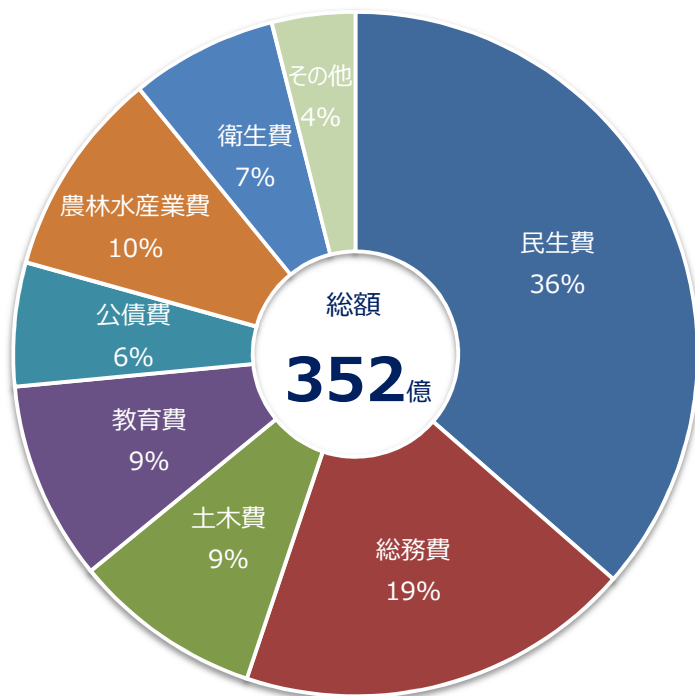

(単位：千円、%)

区 分	令和2年度		令和元年度		比 較	
	金額	構成比	金額	構成比	金額	増減率
1 議 会 費	250,334	0.7	251,602	0.8	△ 1,268	△ 0.5
2 総 務 費	6,592,173	18.7	5,746,227	18.4	845,946	14.7
3 民 生 費	12,819,264	36.4	12,433,706	39.8	385,558	3.1
4 衛 生 費	2,443,407	6.9	1,922,174	6.2	521,233	27.1
5 労 働 費	10,444	0.0	10,444	0.0	0	0.0
6 農 林 水 産 業 費	3,446,522	9.8	2,159,919	6.9	1,286,603	59.6
7 商 工 費	392,428	1.1	508,802	1.6	△ 116,374	△ 22.9
8 土 木 費	3,142,291	8.9	3,477,720	11.1	△ 335,429	△ 9.6
9 消 防 費	682,300	1.9	642,381	2.1	39,919	6.2
10 教 育 費	3,312,436	9.4	2,145,028	6.9	1,167,408	54.4
11 災 害 復 旧 費	6	0.0	6	0.0	0	0.0
12 公 債 費	2,056,893	5.8	1,893,683	6.1	163,210	8.6
13 諸 支 出 金	2	0.0	2	0.0	0	0.0
14 予 備 費	51,500	0.1	50,000	0.2	1,500	3.0
合 計	35,200,000	100.0	31,241,694	100.0	3,958,306	12.7

(4) 性質別歳出状況

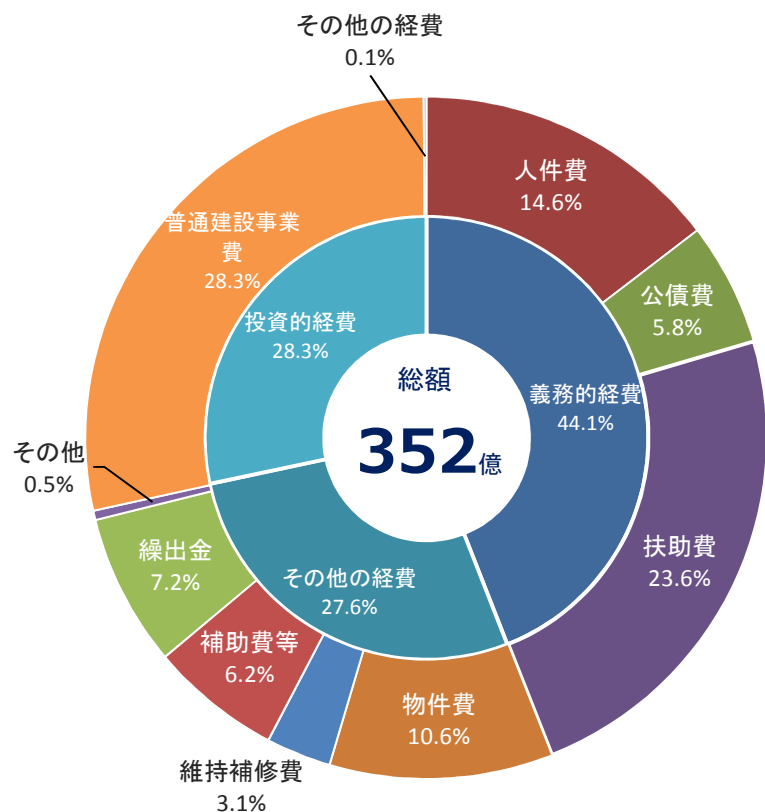

(単位：千円、%)

区 分	令和2年度		令和元年度		比 較	
	金額	構成比	金額	構成比	金額	増減率
義務的経費	15,489,168	44.0	14,705,790	47.1	783,378	5.3
人件費	5,137,210	14.6	4,565,442	14.6	571,768	12.5
公債費	2,056,893	5.8	1,893,683	6.1	163,210	8.6
扶助費	8,295,065	23.6	8,246,665	26.4	48,400	0.6
その他の経費	9,704,696	27.6	9,654,026	30.9	50,670	0.5
物件費	3,728,646	10.6	4,057,276	13.0	△ 328,630	△ 8.1
維持補修費	1,084,395	3.1	1,022,283	3.3	62,112	6.1
補助費等	2,193,570	6.2	1,827,351	5.8	366,219	20.0
積立金	120,220	0.3	57,882	0.2	62,338	107.7
投資及び出資金	0	0.0	0	0.0	0	0.0
貸付金	38,851	0.1	27,951	0.1	10,900	39.0
繰出金	2,539,014	7.2	2,661,283	8.5	△ 122,269	△ 4.6
前年度繰上充用金	0	0.0	0	0.0	0	0.0
投資的経費	9,954,636	28.3	6,831,878	21.9	3,122,758	45.7
普通建設事業費	9,954,630	28.3	6,831,872	21.9	3,122,758	45.7
(補助事業)	5,693,598	16.2	3,879,886	12.4	1,813,712	46.7
(単独事業)	4,261,032	12.1	2,951,986	9.4	1,309,046	44.3
災害復旧事業費	6	0.0	6	0.0	0	0.0
(補助事業)	0	0.0	0	0.0	0	0.0
(単独事業)	6	0.0	6	0.0	0	0.0
失業対策事業費	0	0.0	0	0.0	0	0.0
予備費	51,500	0.1	50,000	0.2	1,500	3.0
歳出合計	35,200,000	100.0	31,241,694	100.0	3,958,306	12.7

(6) 節別歳出状況

(単位：千円、%)

区 分	令和2年度		令和元年度		比 較	
	金額	構成比	金額	構成比	金額	増減率
1 報 酬	944,509	2.7	405,425	1.3	539,084	133.0
2 給 料	1,894,786	5.4	1,902,841	6.1	△ 8,055	△ 0.4
3 職員手当等	1,248,172	3.5	1,136,688	3.6	111,484	9.8
4 共 済 費	804,369	2.3	776,732	2.5	27,637	3.6
5 災害補償費	0	0.0	0	0.0	0	0.0
6 恩給及び退職年金	0	0.0	0	0.0	0	0.0
7 賃 金	0	0.0	581,254	1.9	△ 581,254	△ 100.0
8 報 償 費	141,762	0.4	88,591	0.3	53,171	60.0
9 旅 費	116,450	0.3	111,322	0.4	5,128	4.6
10 交 際 費	2,417	0.0	2,507	0.0	△ 90	△ 3.6
11 需 用 費	968,639	2.8	906,376	2.9	62,263	6.9
12 役 務 費	145,825	0.4	143,166	0.5	2,659	1.9
13 委 託 料	2,866,660	8.1	2,683,456	8.6	183,204	6.8
14 使用料及び賃借料	416,008	1.2	414,218	1.3	1,790	0.4
15 工事請負費	8,430,241	23.9	5,359,513	17.2	3,070,728	57.3

(右表につづく)

(単位：千円、%)

区 分	令和2年度		令和元年度		比 較	
	金額	構成比	金額	構成比	金額	増減率
16 原材料費	8,784	0.0	16,287	0.1	△ 7,503	△ 46.1
17 公有財産購入費	72,235	0.2	575,504	1.8	△ 503,269	△ 87.4
18 備品購入費	585,253	1.7	142,758	0.5	442,495	310.0
19 負担金補助及び交付金	6,008,500	17.1	5,434,530	17.4	573,970	10.6
20 扶 助 費	5,540,340	15.7	5,700,384	18.2	△ 160,044	△ 2.8
21 貸 付 金	38,851	0.1	27,951	0.1	10,900	39.0
22 補償補填及び賠償金	11,785	0.0	20,700	0.1	△ 8,915	△ 43.1
23 償還金利子及び割引料	2,078,312	5.9	1,913,428	6.1	164,884	8.6
24 投資及び出資金	0	0.0	0	0.0	0	0.0
25 積 立 金	155,220	0.4	57,882	0.2	97,338	168.2
26 寄 附 金	0	0.0	0	0.0	0	0.0
27 公 課 費	3,517	0.0	1,077	0.0	2,440	226.6
28 繰 出 金	2,665,865	7.6	2,789,104	8.9	△ 123,239	△ 4.4
予 備 費	51,500	0.1	50,000	0.2	1,500	3.0
合 計	35,200,000	100	31,241,694	100	3,958,306	12.7