

石垣市の財政



令和3年3月末現在
石垣市総務部財政課

この公表は、市民の皆様にも市の財政を広く知ってもらい、より深く理解して頂くために、毎年2回行っています。今回は、令和2年度下半期（10月～3月）及び令和3年度当初予算における以下の事項について公表します。

1 会計構成図 **1 P**

2 令和2年度予算状況 **2 P**

- (1) 令和2年度予算の補正の状況
 - ア 一般会計（歳入）
 - イ 一般会計（歳出）
 - ウ 特別会計
 - (2) 令和2年度予算の執行状況（令和3年3月末現在）
 - ア 一般会計歳入歳出予算執行状況
 - イ 各会計別歳入歳出予算執行状況
 - ウ 公営企業の経理概況
-

3 令和2年度住民負担の状況 **8 P**

- (1) 市税の状況
- (2) 国民健康保険税の状況

4 財産に関する調書 **9 P**

- (1) 公有財産
 - ア 土地及び建物
 - イ 山林
 - ウ 有価証券
 - エ 出資による権利
 - (2) 物品
 - (3) 債権
 - (4) 基金
-

5 市債残高の状況 **14 P**

6 令和3年度当初予算状況について **15 P**

- (1) 目的別（自主・依存財源別）歳入状況
 - (2) 一般・特定財源別歳入状況
 - (3) 目的別歳出状況
 - (4) 性質別歳出状況
 - (5) 節別歳出状況
-

1 会計構成図

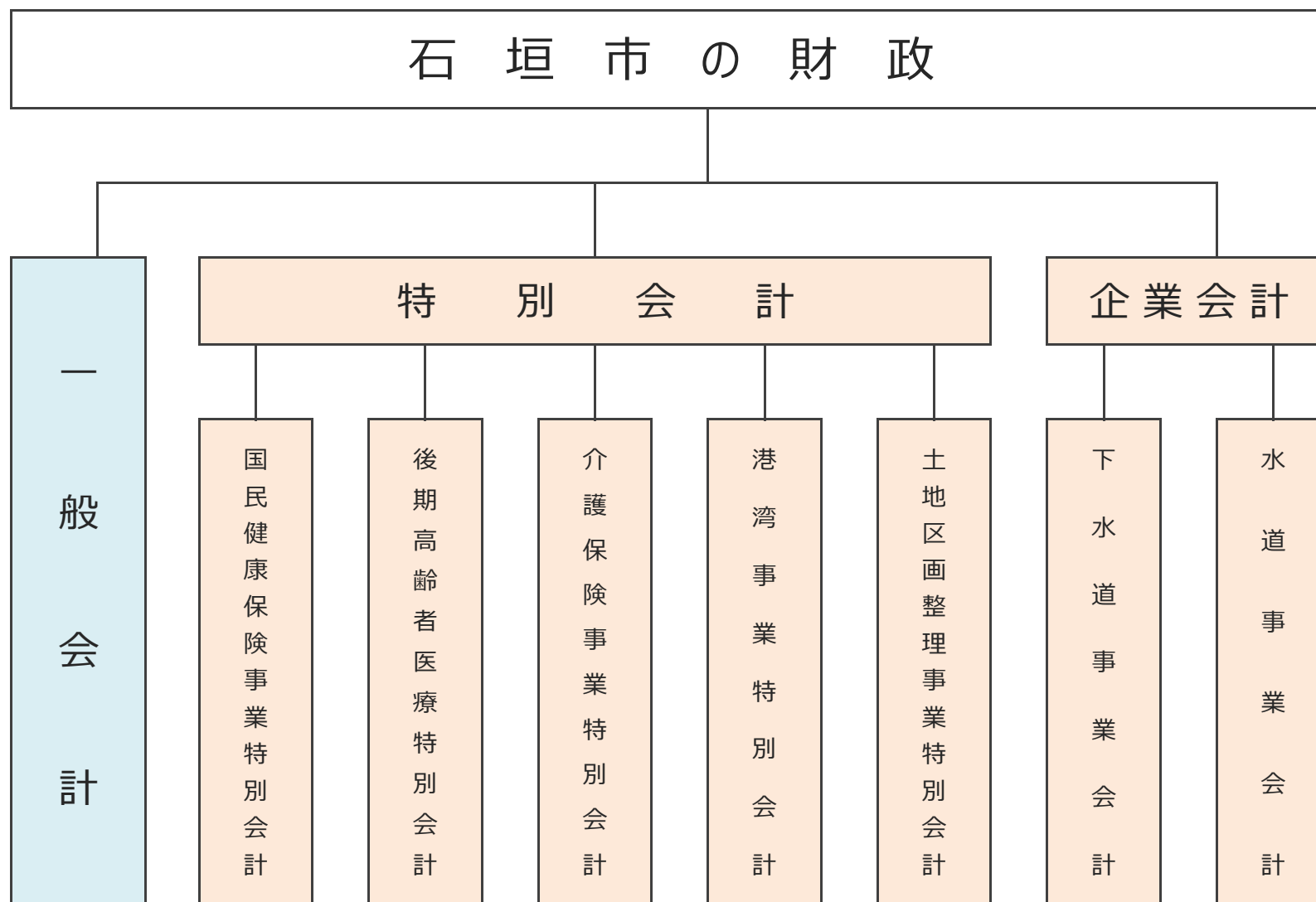

2 令和2年度予算状況

(1) 令和2年度予算の補正の状況

ア 一般会計（歳入）

(単位：千円、%)

区 分	明許繰越	当初 予算額	第1号 補正	第2号 補正	第3号 補正	第4号 補正	第5号 補正	第6号 補正	第7号 補正	第8号 補正	第9号 補正	第10号 補正	第11号 補正	第12号 補正	第13号 補正	合 計		
																予算現在額	構成比	
1 市税	自	0	5,449,843	0	0	0	0	0	0	0	0	0	0	0	0	0	5,449,843	11.6
2 地方譲与税	依	0	192,826	0	0	0	0	0	0	0	0	0	0	0	0	0	192,826	0.4
3 利子割交付金	依	0	2,207	0	0	0	0	0	0	0	0	0	0	0	182	0	2,389	0.0
4 配当割交付金	依	0	7,975	0	0	0	0	0	0	0	0	0	0	△ 926	0	0	7,049	0.0
5 株式譲渡所得割交付金	依	0	7,054	0	0	0	0	0	0	0	0	0	0	0	744	0	7,798	0.0
6 法人事業税交付金	依	0	32,566	0	0	0	0	0	0	0	0	0	0	△ 699	0	0	31,867	0.1
7 地方消費税交付金	依	0	978,623	0	0	0	0	0	0	0	0	0	0	0	26,239	0	1,004,862	2.1
8 ゴルフ場利用税交付金	依	0	1	0	0	0	0	0	0	0	0	0	0	0	0	0	1	0.0
9 環境性能割交付金	依	0	12,602	0	0	0	0	0	0	0	0	0	0	△ 2,917	0	0	9,685	0.0
10 国有提供施設等所在市町 村助成交付金	依	0	300	0	0	0	0	0	0	0	0	0	0	0	0	0	300	0.0
11 地方特例交付金	依	0	9,457	0	0	0	0	0	0	14,484	0	0	0	0	0	0	23,941	0.1
12 地方交付税	依	0	7,216,472	0	0	0	0	0	0	△ 162,480	0	0	0	0	0	0	7,053,992	15.0
13 交通安全対策特別交付金	依	0	4,000	0	0	0	0	0	0	0	0	0	0	0	0	0	4,000	0.0
14 分担金及び負担金	自	0	126,888	0	0	0	0	0	0	435	776	0	0	△ 790	0	0	127,309	0.3
15 使用料及び手数料	自	0	435,246	0	0	0	0	0	0	690	0	0	0	△ 36,441	0	0	399,495	0.8
16 国庫支出金	依	217,412	6,423,435	5,081,950	212,024	273,433	125,893	0	0	270,000	524,304	326,464	60,306	△ 147,364	13,600	0	13,381,457	28.4
17 県支出金	依	708,597	5,452,835	0	0	△ 11,378	0	0	0	0	3,826	683,888	0	0	△ 168,479	0	6,669,289	14.1
18 財産収入	自	0	79,735	0	0	7,938	0	0	0	0	0	0	0	14,591	0	0	102,264	0.2
19 寄付金	自	0	300,056	0	0	243	0	0	0	550	0	0	0	151,750	0	0	452,599	1.0
20 繰入金	自	3,169	3,869,571	137,261	△ 112,672	155,969	0	0	0	527,592	46,584	0	110,615	△ 824,090	13,600	0	3,927,599	8.3
21 繰越金	自	596,126	1	0	0	0	0	0	0	312,604	0	0	0	0	0	0	908,731	1.9
22 諸収入	自	0	173,585	0	0	△ 1,973	0	0	0	17,348	305,271	0	0	23,210	0	0	517,441	1.1
23 市債	依	2,755,800	4,424,722	0	0	241,000	0	0	0	△ 79,181	52,200	0	0	△ 488,635	0	0	6,905,906	14.6
合 計		4,281,104	35,200,000	5,219,211	99,352	665,232	125,893	0	0	270,000	1,160,172	1,415,183	60,306	110,615	△ 1,453,625	27,200	47,180,643	100.0

※自は自主財源 依は依存財源 ※第5号は予算否決、第6号は流会。

イ 一般会計（歳出）

(単位：千円、%)

区 分	明許繰越	当初 予算額	第1号 補正	第2号 補正	第3号 補正	第4号 補正	第5号 補正	第6号 補正	第7号 補正	第8号 補正	第9号 補正	第10号 補正	第11号 補正	第12号 補正	第13号 補正	合 計	
																予算現在額	構成比
1 議 会 費	0	250,334	0	0	282	0	0	0	0	1,514	△ 3,595	0	0	△ 7,443		241,092	0.5
2 総 務 費	2,644,822	6,592,173	5,032,000	0	43,893	0	0	0	0	297,159	265,244	0	0	△ 18,555		14,856,736	31.5
3 民 生 費	177,163	12,819,264	114,700	0	484,954	125,893	0	0	0	120,542	138,289	60,306	0	△ 786,354		13,254,757	28.1
4 衛 生 費	303,520	2,443,407	0	0	753	0	0	0	0	15,783	17,035	0	0	13,400		2,793,898	5.9
5 労 働 費	0	10,444	0	0	0	0	0	0	0	0	0	0	0	0		10,444	0.0
6 農 林 水 産 費	482,794	3,446,522	0	52,707	2,841	0	0	0	0	91,847	649,243	0	22,238	△ 117,068		4,631,124	9.8
7 商 工 費	28,450	392,428	0	38,560	4,650	0	0	0	270,000	53,468	△ 2,404	0	76,805	△ 54,956		807,001	1.7
8 土 木 費	486,256	3,142,291	0	0	43,172	0	0	0	0	146,056	△ 3,454	0	0	△ 216,979		3,597,342	7.6
9 消 防 費	0	682,300	0	4,085	0	0	0	0	0	8,306	6,056	0	0	△ 3,070		697,677	1.5
10 教 育 費	158,099	3,312,436	72,511	4,000	34,687	0	0	0	0	425,497	348,769	0	11,572	△ 162,600	27,200	4,232,171	9.0
11 災 害 復 旧 費	0	6	0	0	0	0	0	0	0	0	0	0	0	0		6	0.0
12 公 債 費	0	2,056,893	0	0	0	0	0	0	0	0	0	0	0	△ 100,000		1,956,893	4.1
13 諸 支 出 金	0	2	0	0	0	0	0	0	0	0	0	0	0	0		2	0.0
14 予 備 費	0	51,500	0	0	50,000	0	0	0	0	0	0	0	0	0		101,500	0.2
合 計	4,281,104	35,200,000	5,219,211	99,352	665,232	125,893	0	0	270,000	1,160,172	1,415,183	60,306	110,615	△ 1,453,625	27,200	47,180,643	100.0

※第5号は予算否決、第6号は流会。

ウ 特別会計

(単位：千円、%)

区 分	明許繰越	当初 予算額	第1号 補正	第2号 補正	第3号 補正	第4号 補正	合 計	
							予算現在額	構成比
国民健康保険事業	0	5,973,424	133,234	△ 124,596	0	0	5,982,062	48.3
港 湾 事 業	147,559	1,541,788	56,119	53,427	△ 232,267	△ 76,598	1,490,028	12.0
土地区画整理事業	89,846	307,364	10,860	△ 30,017	0	0	378,053	3.1
介 護 保 険 事 業	3,707	3,852,034	78,045	167,775	23,967	△ 11,408	4,114,120	33.2
後期高齢者医療	0	401,009	2,270	9,676	△ 400	0	412,555	3.3

(2) 令和2年度予算の執行状況(令和3年3月末現在)

ア 一般会計歳入歳出執行状況

(単位:千円、%)

歳 入								歳 出				
款	予算現額	調定額	収入済額	未収入額	予算 執行率	調定 執行率	款	予算現額	支出済額	残額	執行率	
1. 市 税	5,449,843	6,374,425	6,159,476	214,949	113.0	96.6	1. 議 会 費	241,092	235,562	5,530	97.7	
2. 地 方 譲 与 税	192,826	154,649	154,649	0	80.2	100.0	2. 総 務 費	14,862,798	10,765,863	4,096,935	72.4	
3. 利 子 割 交 付 金	2,389	2,363	2,363	0	98.9	100.0	3. 民 生 費	13,261,339	12,162,280	1,099,059	91.7	
4. 配 当 割 交 付 金	7,049	7,049	7,049	0	100.0	100.0	4. 衛 生 費	2,808,674	2,282,291	526,383	81.3	
5. 株 式 等 譲 渡 所 得 割 交 付 金	7,798	7,798	7,798	0	100.0	100.0	5. 労 働 費	10,444	10,395	49	99.5	
6. 法 人 事 業 税 交 付 金	31,867	31,590	31,590	0	99.1	100.0	6. 農 林 水 産 業 費	4,634,689	2,587,686	2,047,003	55.8	
7. 地 方 消 費 税 交 付 金	1,004,862	1,004,862	1,004,862	0	100.0	100.0	7. 商 工 費	837,215	759,956	77,259	90.8	
8. ゴ ル フ 場 利 用 税 交 付 金	1	0	0	0	0.0	0.0	8. 土 木 費	3,602,382	3,026,025	576,357	84.0	
9. 環 境 性 能 割 交 付 金	9,685	9,531	9,531	0	98.4	100.0	9. 消 防 費	697,677	641,561	56,116	92.0	
9. 国 有 提 供 施 設 等 所 在 市 町 村 助 成 交 付 金	300	300	300	0	100.0	100.0	10. 教 育 費	4,259,759	3,028,518	1,231,241	71.1	
10. 地 方 特 例 交 付 金	23,941	23,940	23,940	0	100.0	100.0	11. 災 害 復 旧 費	6	0	6	0.0	
11. 地 方 交 付 税	7,053,992	7,024,382	7,024,382	0	99.6	100.0	12. 公 債 費	1,956,893	1,941,862	15,031	99.2	
12. 交 通 安 全 対 策 特 別 交 付 金	4,000	4,587	4,587	0	114.7	100.0	13. 諸 支 出 金	2	0	2	0.0	
13. 分 担 金 及 び 負 担 金	127,309	169,315	142,492	26,823	111.9	84.2	14. 予 備 費	7,673	0	7,673	0.0	
14. 使 用 料 及 び 手 数 料	399,495	402,016	352,243	49,773	88.2	87.6						
15. 国 庫 支 出 金	13,381,457	11,827,905	11,781,742	46,163	88.0	99.6						
16. 県 支 出 金	6,669,289	5,913,358	4,157,999	1,755,359	62.3	70.3						
17. 財 産 収 入	102,264	381,848	108,952	272,896	106.5	28.5						
18. 寄 附 金	452,599	404,729	404,729	0	89.4	100.0						
19. 繰 入 金	3,927,599	862,940	562,940	300,000	14.3	65.2						
20. 繰 越 金	908,731	908,731	908,731	0	100.0	100.0						
21. 諸 収 入	517,441	661,957	545,270	116,686	105.4	82.4						
22. 市 債	6,905,906	4,181,803	3,079,637	1,102,166	44.6	73.6						
歳 入 合 計	47,180,643	40,360,077	36,475,261	3,884,815	77.3	90.4	歳 出 合 計	47,180,643	37,441,998	9,738,645	79.4	

※令和3年5月31日までは、収入と支出の整理期間であることから、最終的な決算額は6月1日以降となる。

イ 各会計別歳入歳出予算執行状況

(単位：千円、%)

歳 入						会 計	歳 出			
予算現額	調定額	収入済額	未収入額	予算執行率	調定執行率		予算現額	支出済額	残 額	執行率
47,180,643	40,360,077	36,475,261	3,884,815	77.3	90.4	一 般 会 計	47,180,643	37,441,998	9,738,645	79.4
5,982,062	6,270,569	6,056,808	213,761	101.2	96.6	国民健康保険事業 特 別 会 計	5,982,062	5,819,137	162,925	97.3
1,490,028	1,366,451	1,116,675	249,776	74.9	81.7	港 湾 事 業 特 別 会 計	1,490,028	1,172,273	317,755	78.7
378,053	165,220	165,220	0	43.7	100.0	土地区画整理事業 特 別 会 計	378,053	53,349	324,704	14.1
4,114,120	4,089,988	4,136,918	-46,931	100.6	101.1	介 護 保 険 事 業 特 別 会 計	4,114,120	3,881,808	232,312	94.4
412,555	406,039	401,075	4,963	97.2	98.8	後期高齢者医療 特 別 会 計	412,555	397,699	14,856	96.4
59,557,461	52,658,344	48,351,958	4,306,386	81.2	91.8	計	59,557,461	48,766,265	10,791,196	81.9

※令和3年5月31日までは、収入と支出の整理期間であることから、最終的な決算額は6月1日以降となる。

ウ 公営企業の経理概況

〔上水道事業の経理状況（簡易水道含）〕

(1) 予算執行状況

(単位 | 千円、%)

区 分		予算額	執行額	執行率
収益的	収 入	1,953,615	1,946,348	99.63
	支 出	1,923,145	1,615,119	83.98
資本的	収 入	418,222	258,711	61.86
	支 出	859,265	604,023	70.30

※収益的予算は税抜額

〔下水道事業の経理状況〕

(1) 予算執行状況

(単位 | 千円、%)

区 分		予算額	執行額	執行率
収益的	収 入	1,347,074	1,017,781	75.55
	支 出	1,096,142	564,726	51.52
資本的	収 入	420,118	241,020	57.37
	支 出	838,515	529,838	63.19

※収益的予算は税抜額

(2) 事業の概要

(単位 | 千円、%)

項 目	令和2年9月末	令和3年3月末	比 較	伸率 (%)
配 水 量 m ³	4,122,988	8,296,695	4,173,707	101.2
有 収 水 量 m ³	3,571,619	7,107,802	3,536,183	99.0
有 収 率 %	86.6	85.7	△ 0.9	△ 1.0
給 水 栓 数 栓	168,543	338,306	169,763	100.7
給 水 収 益 千円	652,543	1,304,878	652,335	100.0
企 業 債 現 在 高 千円	4,603,995	4,392,648	△ 211,347	△ 4.6

※給水収益は税抜額

(2) 市債残高状況

(単位 | 千円、%)

項 目	令和2年9月末	令和3年3月末	比 較	伸率 (%)
下水道事業債	5,189,664	5,329,916	140,252	2.7
農業集落排水事業債	226,436	214,123	△ 12,313	△ 5.4

(3) 一時借入金状況

(単位 | 千円)

区 分	限度額	借入現在額
下水道事業会計	700,000	240,000

3 令和2年度住民負担の状況 (令和3年3月末現在)

(1) 市税の状況

(単位：円)

税目	調定額	1人当たり	1世帯当たり
市民税	2,408,436,901	49,201	96,476
固定資産税	3,226,759,500	65,918	129,257
軽自動車税	224,913,700	4,595	9,010
市たばこ税	244,727,401	4,999	9,803
特別保有税		0	0
その他	507,200	10	20
合計	6,105,344,702	124,724	244,566

(単位：円)

【支援分】 (従来の国民健康保険分)	
被保険者数	15,085 人
被保険者世帯数	9,104 世帯
国保税調定額	231,454,200 円
被保険者1人当たり国民健康保険税額(年額)	15,343 円
被保険者1世帯当たり国民健康保険税額(年額)	25,423 円

・人口(登録人口)	48,951 人
・世帯数(登録数)	24,964 世帯

(2) 国民健康保険税の状況

(単位：円)

【医療分】 (従来の国民健康保険分)	
被保険者数	15,085 人
被保険者世帯数	9,104 世帯
国保税調定額	854,324,600 円
被保険者1人当たり国民健康保険税額(年額)	56,634 円
被保険者1世帯当たり国民健康保険税額(年額)	93,841 円

(単位：円)

【介護分】 (国民健康保険加入者かつ介護2号被保険者)	
介護2号被保険者数	5,575 人
介護2号被保険者世帯数	4,600 世帯
国保税調定額(介護分)	108,764,300 円
被保険者1人当たり国民健康保険税額(介護分)(年額)	19,509 円
被保険者1世帯当たり国民健康保険税額(介護分)(年額)	23,644 円

※ 医療分・介護分ともに、3月末日届出分を含む

4 財産に関する調書 (令和3年3月末現在)

(1) 公有財産

ア 土地及び建物

(単位: m)

区 分	土 地 (地積)			建 物								
				木 造			非 木 造			計 (延面積)		
	R2年9月末 現在高	増減	R3年3月末 現在高	R2年9月末 現在高	増減	R3年3月末 現在高	R2年9月末 現在高	増減	R3年3月末 現在高	R2年9月末 現在高	増減	R3年3月末 現在高
本庁舎	10,711.82	0.00	10,711.82	0.00	0.00	0.00	5,066.53	0.00	5,066.53	5,066.53	0.00	5,066.53
消防施設	2,517.51	0.00	2,517.51	0.00	0.00	0.00	2,538.80	0.00	2,538.80	2,538.80	0.00	2,538.80
学 校	485,981.79	0.00	485,981.79	0.00	0.00	0.00	99,814.00	▲ 107.00	99,707.00	99,814.00	▲ 107.00	99,707.00
行政財産 公営住宅	59,137.21	0.00	59,137.21	0.00	0.00	0.00	14,148.61	0.00	14,148.61	14,148.61	0.00	14,148.61
公 園	407,974.37	3,922.05	411,896.42	0.00	0.00	0.00	18,826.28	0.00	18,826.28	18,826.28	0.00	18,826.28
その他の 施設	1,758,703.39	3,038.49	1,761,741.88	667.40	0.00	667.40	91,497.39	1,475.55	92,972.94	92,164.79	1,475.55	93,640.34
山 林	85,931,876.00	0.00	85,931,876.00	0.00	0.00	0.00	0.00	0.00	0.00	0.00	0.00	0.00
新庁舎	30,159.01	0.00	30,159.01	0.00	0.00	0.00	0.00	0.00	0.00	0.00	0.00	0.00
普通財産	29,392,917.87	▲ 37,469.94	29,355,447.93	0.00	0.00	0.00	117.00	0.00	117.00	117.00	0.00	117.00
合 計	118,079,978.97	▲ 30,509.40	118,049,469.57	667.40	0.00	667.40	232,008.61	1,368.55	233,377.16	232,676.01	1,368.55	234,044.56

イ 山 林

土地の権利 の区分	(単位：㎡)			(単位：㎡)		
	面積	増減	高	立木の推定蓄積量	増減	高
	R2年9月末現在高		R3年3月末現在高	R2年9月末現在高		R3年3月末現在高
市有林	54,750,666.55	0.00	54,750,666.55	1,144,502.22	0.00	1,144,502.22
分収林	2,222,297.45	0.00	2,222,297.45	24,060.85	0.00	24,060.85
学校林	210,748.00	0.00	210,748.00	2,547.34	0.00	2,547.34
保安林	28,748,164.00	0.00	28,748,164.00	226,301.83	0.00	226,301.83
計	85,931,876.00	0.00	85,931,876.00	1,397,412.24	0.00	1,397,412.24

ウ 有価証券

(単位：千円)

区	分	R2年3月末	増減高	R2年9月末	増減高	R3年3月末
	株 券	312,569	0	312,569	0	312,569
	計	312,569	0	312,569	0	312,569

エ 出資による権利

(単位：千円)

区	分	R2年3月末	増減高	R2年9月末	増減高	R3年3月末
1	沖縄県農業信用基金協会出資金	23,480	0	23,480	0	23,480
2	沖縄県漁業信用基金協会出資金	27,700	0	27,700	0	27,700
3	沖縄県園芸農業振興基金出資金	1,290	0	1,290	0	1,290
4	八重山森林組合出資金	3,550	0	3,550	0	3,550
5	沖縄県土地改良事業団体連合会出資金	5,150	0	5,150	0	5,150
6	石垣島堆肥センター出資金	5,000	0	5,000	0	5,000
7	ふるさと市町村圏基金出資金	277,027	0	277,027	0	277,027
8	ワールドピースフル出損金	30	0	30	0	30
9	さとうきび生産振興基金出損金	5,800	0	5,800	0	5,800
10	沖縄県信用保証協会出損金	53,074	0	53,074	0	53,074
11	沖縄県畜産公社出資金	7,376	0	7,376	0	7,376
12	石垣市農業機械管理センター出資金	0	0	0	0	0
13	雇用開発推進機構出損金	7,500	0	7,500	0	7,500
14	沖縄県国際交流財団出損金	3,158	0	3,158	0	3,158
15	沖縄県社会福祉振興出損金	7,158	0	7,158	0	7,158
16	沖縄県建設技術センター出損金	422	0	422	0	422
17	沖縄県人材育成財団出損金	3,628	0	3,628	0	3,628

(右表につづく)

(単位：千円)

区	分	R2年3月末	増減高	R2年9月末	増減高	R3年3月末
18	沖縄県立芸術大学芸術振興財団出損金	993	0	993	0	993
19	暴力団追放沖縄県民会議出損金	4,633	0	4,633	0	4,633
20	首里城基金出損金	2,130	0	2,130	0	2,130
21	沖縄県長寿社会振興財団基金出損金	585	0	585	0	585
22	沖縄県授産事業振興基金出損金	779	0	779	0	779
23	農業後継者育成基金出損金	22,890	0	22,890	0	22,890
24	沖縄県腎バンク基金出損金	2,728	0	2,728	0	2,728
25	おきなわ女性財団基金出損金	1,949	0	1,949	0	1,949
26	沖老連創立30周年基金出損金	385	0	385	0	385
27	亜熱帯総合研究所出損金	1,346	0	1,346	0	1,346
28	国立組踊劇場運営財団出資金	109	0	109	0	109
29	石垣市農業開発組合出資金	200	0	200	0	200
30	株式会社石垣市経済振興公社出資金	2,000	0	2,000	0	2,000
31	地方公営企業等金融機構出資金	4,000	0	4,000	0	4,000
32	琉球銀行株式会社株券	3,365	0	3,365	0	3,365
33	沖縄電力株式会社株券	25,149	0	25,149	0	25,149
34	株式会社みずほファイナンシャルグループ株券	30	0	30	0	30
	計	504,614	0	504,614	0	504,614

(2) 物品(リース車両含む)

(単位:台)

区 分	R2年3月末		R2年9月末		R3年3月末	
	現在高	増減高	現在高	増減高	現在高	
乗 用 車	98	△16	82	2	84	
ジ ー プ	1	△1	0	0	0	
小 型 貨 物	47	16	63	4	67	
マ イ ク ロ バ ス	1	0	1	0	1	
消 防 自 動 車	19	1	20	0	20	
霊 柩 車	1	0	1	0	1	
消 防 司 令 車	2	0	2	0	2	
コ ン テ ナ 運 搬 車	8	0	8	0	8	
救 急 車	5	1	6	△1	5	
ス ク ー ル バ ス	3	△1	2	0	2	
自動二輪車及び原動機付自転車	16	0	16	△1	15	
清 掃 車	0	0	0	0	0	
フ ォ ー ク リ フ ト	4	2	6	0	6	

(右表につづく)

(単位:台)

区 分	R2年3月末		R2年9月末		R3年3月末	
	現在高	増減高	現在高	増減高	現在高	
グ ラ ン ド マ ス タ ー	2	1	3	0	3	
リ フ ト バ ス	0	0	0	0	0	
救 助 艇	0	1	1	0	1	
ボ ー ト ト レ ー ラ ー	4	0	4	0	4	
ト ラ ク タ ー	6	0	6	0	6	
ゴミ減量巡回指導車	0	0	0	0	0	
道 路 パ ト ロ ー ル 車	1	0	1	0	1	
ダ ン プ	5	△1	4	0	4	
散 布 車	1	0	1	0	1	
ホ イ ル ロ ー ダ	8	0	8	△3	5	
トラック搭載型クレーン	0	1	1	0	1	
水 上 バ イ ク	3	0	3	0	3	
計	235	4	239	1	240	

(内リース車両66台)

(3) 債権

(単位：千円)

区 分	R2年3月末	増減高	R2年9月末	増減高	R3年3月末
石垣市小口資金融資預託金	10,800	△ 1,800	9,000	0	9,000
計	10,800	△ 1,800	9,000	0	9,000

(4) 基金

(単位：千円)

区 分	R2年3月末	増減高	R2年9月末	増減高	R3年3月末
(現金)					
財政調整基金	3,897,235	△ 2,631,999	1,265,236	2,500,000	3,765,236
奨学基金	117,646	0	117,646	9,602	127,248
公共施設整備基金	200,000	50,001	250,001	0	250,001
大濱皓文化振興基金	74,676	0	74,676	△ 600	74,076
減債基金	331,561	10,001	341,562	0	341,562
中央運動公園施設整備基金	18	0	18	0	18
庁舎建設基金	1,582,120	100,001	1,682,121	0	1,682,121
ふるさと農村活性化基金	368	0	368	0	368
まちづくり支援基金	228,927	104,355	333,282	0	333,282
国民健康保険高額療養資金貸付基金	10,000	0	10,000	0	10,000
財政調整基金(港湾)	399,809	△ 91,496	308,313	100,000	408,313
港湾事業債償還基金	17,054	0	17,054	0	17,054
下水道排水設備等貸付基金	18,816	10,816	29,632	△ 10,419	19,213
都市計画事業登野城地区土地区画整理事業基金	74,890	△ 20,000	54,890	△ 8,289	46,601
介護給付費等準備基金	253,911	0	253,911	57,619	311,530
下水道財政調整基金	78,274	1	78,275	△ 3,499	74,776
桃原用昇奨学基金	9,290	1,000	10,290	△ 800	9,490
奨学給付金基金	26,402	0	26,402	△ 2,999	23,403
尖閣諸島寄付金基金	14,493	12	14,505	0	14,505
保育士等資格取得資金貸付基金	3,700	9,600	13,300	0	13,300
石垣市美ら星ゲート事業基金	6,115	828	6,943	1,971	8,914
新石垣市八重山博物館建設基金	1	0	1	10,000	10,001
石垣市森林環境譲与税基金	1,355	1,356	2,711	5,762	8,473
石垣市ばんちやぬふぁー未来応援基金	730	0	730	△ 204	526
石垣市国民健康保険財政調整基金		40,492	40,492	76,115	116,607
石垣市小規模事業者経営改善資金利子補給金基金				4,600	4,600
漁業経営改善資金利子補給金基金				1,836	1,836
(国債)					
桃原用昇奨学基金	100,000	0	100,000	0	100,000
計	7,447,391	△ 2,415,032	5,032,359	2,740,695	7,773,054

5 市債残高の状況 (令和3年3月末現在)

		(単位：千円)	
区	分	残	高
普通会計	公共事業等債	2,641,981	
	公営住宅建設事業債	331,094	
	災害復旧事業債	14,795	
	学校教育施設等整備事業債	1,968,280	
	一般廃棄物処理事業債	244,661	
	一般単独事業債	4,595,160	
	辺地対策事業債	2,353,684	
	県貸付金	78,607	
	公有林整備事業債	290,735	
	減税補てん債	49,594	
	減収補てん債	289	
	臨時財政対策債	7,667,450	
	その他の	1,015,377	
	市場事業債(企業債引継分)	0	
	小計	21,251,707	
特別会計	港湾整備事業債	1,144,172	
		小計	1,144,172
合	計	22,395,879	

		(単位：千円)	
区	分	限度額	借入現在額
一	般 会 計	4,000,000	3,000,000
港	湾 事 業 特 別 会 計	300,000	300,000

6 令和3年度当初予算状況について

(1) 目的別(自主・依存財源別)歳入状況

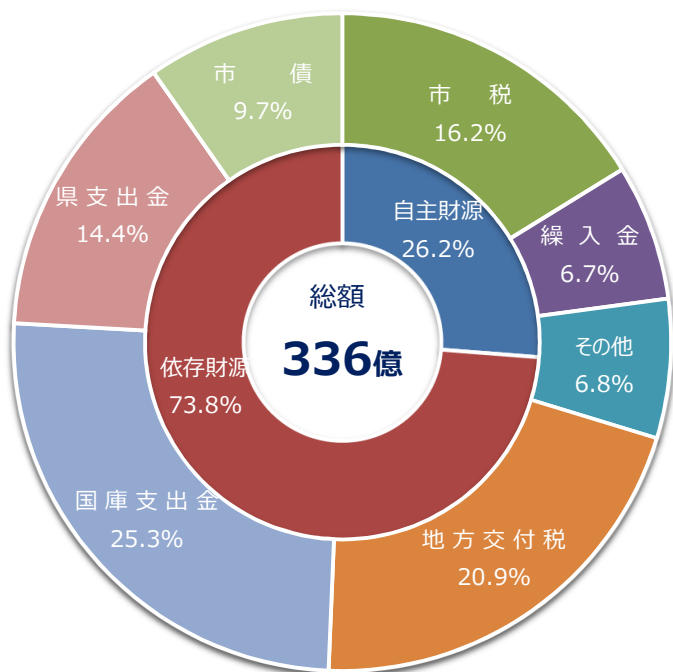

(単位:千円、%)

区 分	令和3年度		令和2年度		比 較		財源別
	金額	構成比	金額	構成比	増減額	増減率	
1 市 税	5,444,631	16.2	5,449,843	15.5	△ 5,212	△ 0.1	
2 地 方 譲 与 税	181,068	0.5	192,826	0.5	△ 11,758	△ 6.1	
3 利 子 割 交 付 金	2,316	0.0	2,207	0.0	109	4.9	
4 配 当 割 交 付 金	7,941	0.0	7,975	0.0	△ 34	△ 0.4	
5 株 式 等 譲 渡 所 得 割 交 付 金	7,111	0.0	7,054	0.0	57	0.8	
6 法 人 事 業 税 交 付 金	42,669	0.1	32,566	0.1	10,103	31.0	
7 地 方 消 費 税 交 付 金	962,446	2.9	978,623	2.8	△ 16,177	△ 1.7	
8 コ ー ナ ー 場 利 用 税 交 付 金	1	0.0	1	0.0	0	0.0	
9 環 境 性 能 割 交 付 金	10,934	0.0	12,602	0.0	△ 1,668	△ 13.2	
10 所 在 市 町 村 助 成 交 付 金	300	0.0	300	0.0	0	0.0	
11 地 方 特 例 交 付 金	9,458	0.0	9,457	0.0	1	0.0	
12 地 方 交 付 税	7,037,621	20.9	7,216,472	20.5	△ 178,851	△ 2.5	
13 交 通 安 全 対 策 特 別 交 付 金	4,000	0.0	4,000	0.0	0	0.0	
14 分 担 金 及 び 負 担 金	156,635	0.5	126,888	0.4	29,747	23.4	
15 使 用 料 及 び 手 数 料	419,938	1.2	435,246	1.2	△ 15,308	△ 3.5	
16 国 庫 支 出 金	8,485,194	25.2	6,423,435	18.2	2,061,759	32.1	
17 県 支 出 金	4,824,792	14.3	5,452,835	15.5	△ 628,043	△ 11.5	
18 財 産 収 入	87,357	0.3	79,735	0.2	7,622	9.6	
19 寄 附 金	300,057	0.9	300,056	0.9	1	0.0	
20 繰 入 金	2,246,316	6.7	3,869,571	11.0	△ 1,623,255	△ 41.9	
21 繰 越 金	1	0.0	1	0.0	0	0.0	
22 諸 収 入	157,009	0.5	173,585	0.5	△ 16,576	△ 9.5	
23 市 債	3,265,205	9.7	4,424,722	12.6	△ 1,159,517	△ 26.2	
歳 入 合 計	33,653,000	100.0	35,200,000	100.0	△ 1,547,000	△ 4.4	
【自主財源】	8,811,944	26.2	10,434,925	29.6	-1,622,981	△ 15.6	
【依存財源】	24,841,056	73.8	24,765,075	70.4	75,981	0.3	

(3) 目的別歳出状況

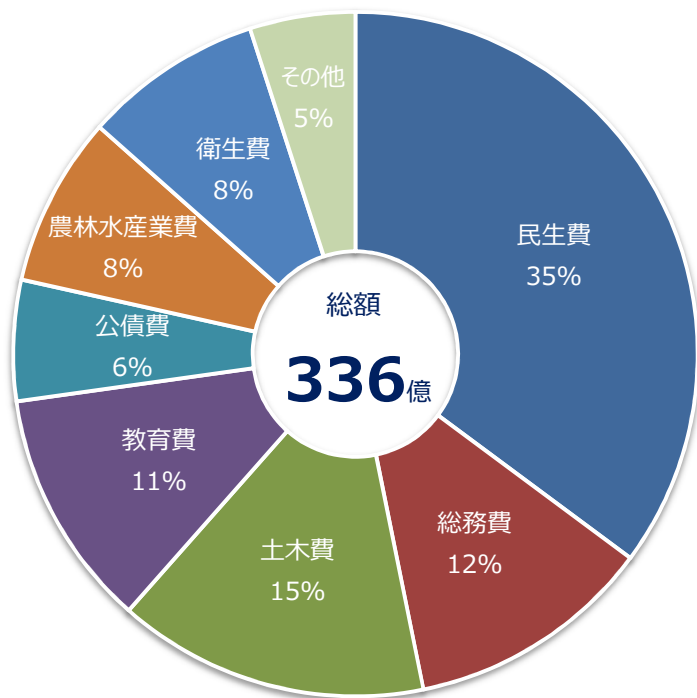

(単位：千円、%)

区 分	令和3年度		令和2年度		比 較	
	金額	構成比	金額	構成比	金額	増減率
1 議 会 費	249,990	0.7	250,334	0.7	△ 344	△ 0.1
2 総 務 費	3,921,825	11.7	6,592,173	18.7	△ 2,670,348	△ 40.5
3 民 生 費	11,832,852	35.2	12,819,264	36.4	△ 986,412	△ 7.7
4 衛 生 費	2,847,213	8.5	2,443,407	6.9	403,806	16.5
5 労 働 費	10,422	0.0	10,444	0.0	△ 22	△ 0.2
6 農 林 水 産 業 費	2,710,896	8.1	3,446,522	9.8	△ 735,626	△ 21.3
7 商 工 費	574,016	1.7	392,428	1.1	181,588	46.3
8 土 木 費	4,951,537	14.7	3,142,291	8.9	1,809,246	57.6
9 消 防 費	742,259	2.2	682,300	1.9	59,959	8.8
10 教 育 費	3,791,364	11.3	3,312,436	9.4	478,928	14.5
11 災 害 復 旧 費	6	0.0	6	0.0	0	0.0
12 公 債 費	1,920,618	5.7	2,056,893	5.8	△ 136,275	△ 6.6
13 諸 支 出 金	2	0.0	2	0.0	0	0.0
14 予 備 費	100,000	0.3	51,500	0.1	48,500	94.2
合 計	33,653,000	100.0	35,200,000	100.0	△ 1,547,000	△ 4.4

(4) 性質別歳出状況

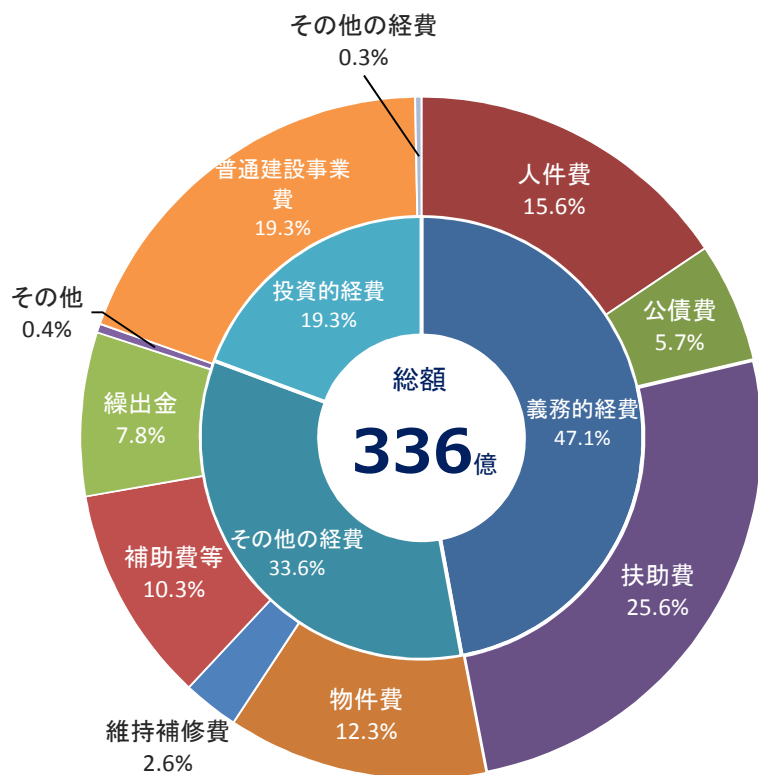

(単位：千円、%)

区 分	令和3年度		令和2年度		比 較	
	金額	構成比	金額	構成比	金額	増減率
義務的経費	15,804,237	47.0	15,489,168	44.0	315,069	2.0
人件費	5,258,264	15.6	5,137,210	14.6	121,054	2.4
公債費	1,920,618	5.7	2,056,893	5.8	△ 136,275	△ 6.6
扶助費	8,625,355	25.6	8,295,065	23.6	330,290	4.0
その他の経費	11,260,374	33.5	9,704,696	27.6	1,555,678	16.0
物件費	4,152,729	12.3	3,728,646	10.6	424,083	11.4
維持補修費	889,764	2.6	1,084,395	3.1	△ 194,631	△ 17.9
補助費等	3,467,307	10.3	2,193,570	6.2	1,273,737	58.1
積立金	125,776	0.4	120,220	0.3	5,556	4.6
投資及び出資金	0	0.0	0	0.0	0	0.0
貸付金	15,165	0.0	38,851	0.1	△ 23,686	△ 61.0
繰出金	2,609,633	7.8	2,539,014	7.2	70,619	2.8
前年度繰上充用金	0	0.0	0	0.0	0	0.0
投資的経費	6,488,389	19.3	9,954,636	28.3	△ 3,466,247	△ 34.8
普通建設事業費	6,488,383	19.3	9,954,630	28.3	△ 3,466,247	△ 34.9
(補助事業)	5,724,763	17.0	5,696,598	16.2	28,165	0.5
(単独事業)	763,620	2.3	4,261,032	12.1	△ 3,497,412	△ 82.1
災害復旧事業費	6	0.0	6	0.0	0	0.0
(補助事業)	0	0.0	0	0.0	0	0.0
(単独事業)	6	0.0	6	0.0	0	0.0
失業対策事業費	0	0.0	0	0.0	0	0.0
予備費	100,000	0.3	51,500	0.1	48,500	94.2
歳出合計	33,653,000	100.0	35,200,000	100.0	△ 1,547,000	△ 4.4

(5) 節別歳出状況

(単位：千円、%)

区 分	令和3年度		令和2年度		比 較	
	金額	構成比	金額	構成比	金額	増減率
1 報 酬	905,472	2.7	944,509	2.7	△ 39,037	△ 4.1
2 給 料	1,927,227	5.7	1,894,786	5.4	32,441	1.7
3 職員手当等	1,313,714	3.9	1,248,172	3.5	65,542	5.3
4 共 済 費	842,190	2.5	804,369	2.3	37,821	4.7
5 災害補償費	0	0.0	0	0.0	0	0.0
6 恩給及び退職年金	0	0.0	0	0.0	0	0.0
7 報 償 費	153,432	0.5	141,762	0.4	11,670	8.2
8 旅 費	118,626	0.4	116,450	0.3	2,176	1.9
9 交 際 費	2,400	0.0	2,417	0.0	△ 17	△ 0.7
10 需 用 費	902,949	2.7	968,639	2.8	△ 65,690	△ 6.8
11 役 務 費	249,328	0.7	145,825	0.4	103,503	71.0
12 委 託 料	3,076,215	9.1	2,866,660	8.1	209,555	7.3
13 使用料及び賃借料	592,354	1.8	416,008	1.2	176,346	42.4
14 工事請負費	5,662,863	16.8	8,430,241	23.9	△ 2,767,378	△ 32.8

(右表につづく)

(単位：千円、%)

区 分	令和3年度		令和2年度		比 較	
	金額	構成比	金額	構成比	金額	増減率
15 原材料費	8,982	0.0	8,784	0.0	198	2.3
16 公有財産購入費	136,549	0.4	72,235	0.2	64,314	89.0
17 備品購入費	160,667	0.5	585,253	1.7	△ 424,586	△ 72.5
18 負担金補助及び交付金	4,065,108	12.1	6,008,500	17.1	△ 1,943,392	△ 32.3
19 扶 助 費	8,570,999	25.5	5,540,340	15.7	3,030,659	54.7
20 貸 付 金	15,165	0.0	38,851	0.1	△ 23,686	△ 61.0
21 補償補填及び賠償金	5,020	0.0	11,785	0.0	△ 6,765	△ 57.4
22 償還金利子及び割引料	1,945,383	5.8	2,078,312	5.9	△ 132,929	△ 6.4
23 投資及び出資金	0	0.0	0	0.0	0	0.0
24 積 立 金	160,776	0.5	155,220	0.4	5,556	3.6
25 寄 附 金	0	0.0	0	0.0	0	0.0
26 公 課 費	1,097	0.0	3,517	0.0	△ 2,420	△ 68.8
27 繰 出 金	2,736,484	8.1	2,665,865	7.6	70,619	2.6
28 予 備 費	100,000	0.3	51,500	0.1	48,500	94.2
合 計	33,653,000	100	35,200,000	100	-1,547,000	△ 4.4