

石垣市の財政



令和4年3月末現在
石垣市総務部財政課

この公表は、市民の皆様にも市の財政を広く知ってもらい、より深く理解して頂くために、毎年2回行っています。今回は、令和3年度下半期（10月～3月）及び令和4年度当初予算における以下の事項について公表します。

1 会計構成図 **1 P**

2 令和3年度予算状況 **2 P**

- (1) 令和3年度予算の補正の状況
 - ア 一般会計（歳入）
 - イ 一般会計（歳出）
 - ウ 特別会計
 - (2) 令和3年度予算の執行状況（令和4年3月末現在）
 - ア 一般会計歳入歳出予算執行状況
 - イ 各会計別歳入歳出予算執行状況
 - ウ 公営企業の経理概況
-

3 令和3年度住民負担の状況 **8 P**

- (1) 市税の状況
 - (2) 国民健康保険税の状況
-

4 財産に関する調書 **9 P**

- (1) 公有財産
 - ア 土地及び建物
 - イ 山林
 - ウ 有価証券
 - エ 出資による権利
 - (2) 物品
 - (3) 債権
 - (4) 基金
-

5 市債残高の状況 **14 P**

6 令和4年度当初予算状況について **15 P**

- (1) 目的別（自主・依存財源別）歳入状況
 - (2) 一般・特定財源別歳入状況
 - (3) 目的別歳出状況
 - (4) 性質別歳出状況
 - (5) 節別歳出状況
-
-

1 会計構成図

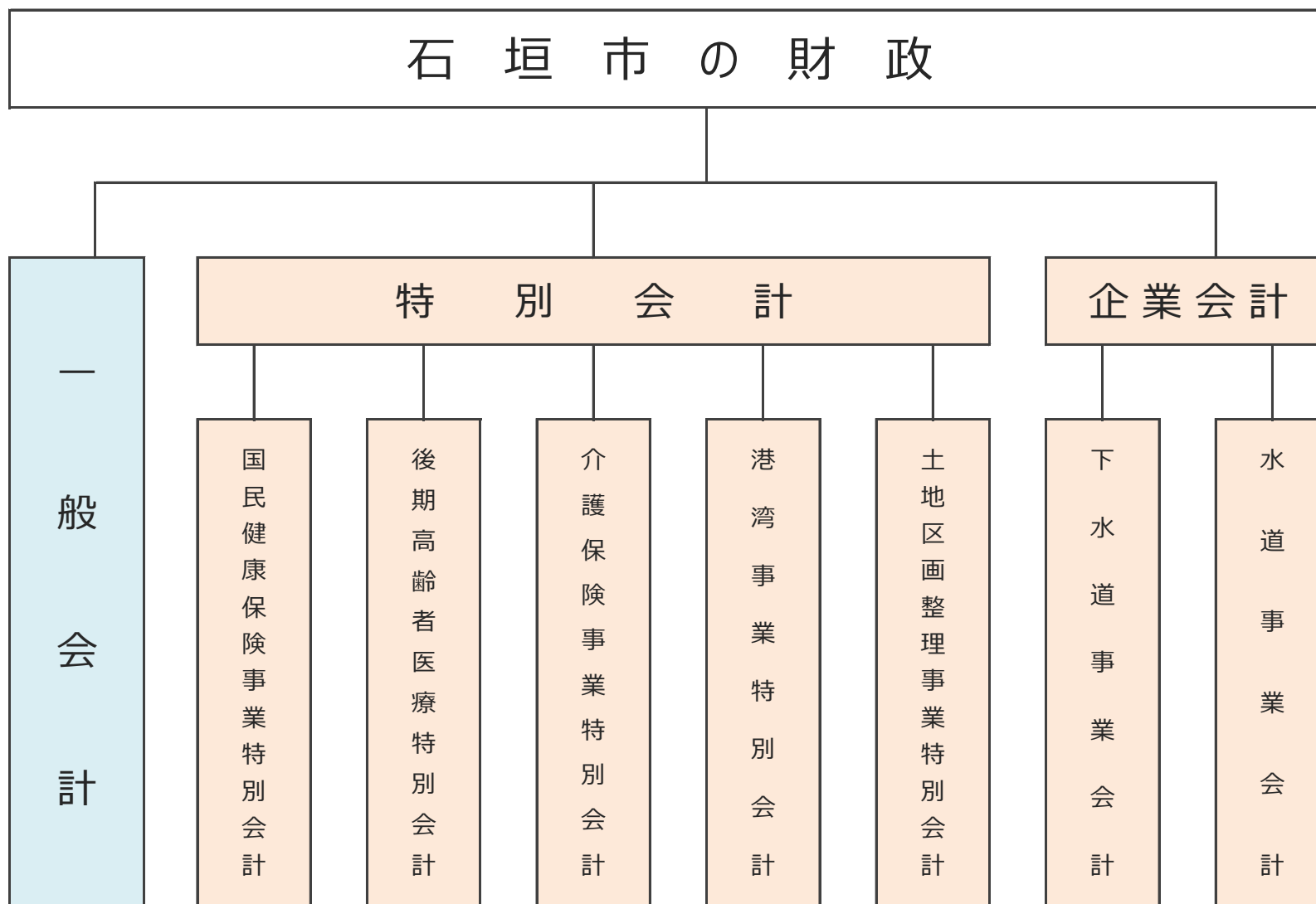

2 令和3年度予算状況

(1) 令和3年度予算の補正の状況

ア 一般会計（歳入）

(単位：千円、%)

区 分	明許繰越	事故繰越	当初 予算額	第1号 補正	第2号 補正	第3号 補正	第4号 補正	第5号 補正	第6号 補正	第7号 補正	第8号 補正	第9号 補正	第10号 補正	合 計		
														予算現額	構成比	
1 市税	自	0	5,444,631	0	0	0	0	0	0	0	0	0	△ 2,840	5,441,791	12.0	
2 地方譲与税	依	0	181,068	0	0	0	0	0	0	0	0	0	0	181,068	0.4	
3 利子割交付金	依	0	2,316	0	0	0	0	0	0	0	0	0	△ 292	2,024	0.0	
4 配当割交付金	依	0	7,941	0	0	0	0	0	0	0	0	0	3,885	11,826	0.0	
5 株式譲渡所得割交付金	依	0	7,111	0	0	0	0	0	0	0	0	0	7,247	14,358	0.0	
6 法人事業税交付金	依	0	42,669	0	0	0	0	0	0	0	0	0	24,872	67,541	0.1	
7 地方消費税交付金	依	0	962,446	0	0	0	0	0	0	0	0	0	130,284	1,092,730	2.4	
8 ゴルフ場利用税交付金	依	0	1	0	0	0	0	0	0	0	0	0	0	1	0.0	
9 環境性能割交付金	依	0	10,934	0	0	0	0	0	0	0	0	0	△ 2,215	8,719	0.0	
10 国有提供施設等所在市 町村助成交付金	依	0	300	0	0	0	0	0	0	0	0	0	0	300	0.0	
11 地方特例交付金	依	0	9,458	0	0	0	13,006	0	0	0	0	0	231,187	253,651	0.6	
12 地方交付税	依	0	7,037,621	0	0	0	262,425	0	0	0	0	0	379,053	7,679,099	17.0	
13 父進女王刈束特別交付金	依	0	4,000	0	0	0	0	0	0	0	0	0	0	4,000	0.0	
14 分担金及び負担金	自	0	156,635	0	0	0	0	0	0	△ 11,760	0	0	△ 35,278	109,597	0.2	
15 使用料及び手数料	自	0	419,938	0	705	0	10,141	0	0	0	0	0	△ 558	430,226	1.0	
16 国庫支出金	依	1,183,975	8,485,194	99,387	△ 89,281	0	158,220	79,941	508,036	△ 145,979	602,565	926,259	365,724	12,174,041	26.9	
17 県支出金	依	1,783,864	4,824,792	0	△ 57,449	47,166	13,789	0	0	△ 9,484	0	0	△ 59,677	6,543,001	14.5	
18 財産収入	自	0	87,357	0	1	0	0	0	0	0	0	0	10	87,368	0.2	
19 寄付金	自	0	300,057	0	1,000	0	155,372	0	0	1,650	0	0	247,750	705,829	1.6	
20 繰入金	自	1,186,617	2,246,316	0	209,111	0	△ 98,900	10,149	0	14,822	0	51,116	△ 981,712	2,637,519	5.8	
21 繰越金	自	1,267,842	177,176	1	0	0	118,062	0	0	0	0	0	0	1,563,081	3.5	
22 諸収入	自	0	157,009	0	0	0	254,439	0	0	37,457	0	0	△ 16,496	432,409	1.0	
23 市債	依	2,335,000	3,265,205	0	512,300	0	△ 26,956	0	0	△ 1,800	0	0	△ 314,140	5,769,609	12.8	
合 計		7,757,298	177,176	33,653,000	99,387	576,387	47,166	859,598	90,090	508,036	△ 115,094	602,565	977,375	△ 23,196	45,209,788	100.0

イ 一般会計（歳出）

(単位：千円、%)

区 分	明許繰越	事故繰越	当初 予算額	第1号 補正	第2号 補正	第3号 補正	第4号 補正	第5号 補正	第6号 補正	第7号 補正	第8号 補正	第9号 補正	第10号 補正	合 計	
														予算現額	構成比
1 議 会 費	0		249,990	0	244	0	895	0	0	△ 1,131	0	0	△ 3,893	246,105	0.5
2 総 務 費	3,327,062	177,176	3,921,825	0	464,639	0	388,953	0	0	△ 383,128	0	0	249,592	8,146,119	18.0
3 民 生 費	766,310		11,832,852	99,387	78,335	47,166	58,206	0	508,036	163,274	602,565	660,740	332,297	15,149,168	33.5
4 衛 生 費	372,680		2,847,213	0	14,744	0	107,124	0	0	139,569	0	0	△ 101,297	3,380,033	7.5
5 労 働 費	0		10,422	0	0	0	0	0	0	0	0	0	△ 25	10,397	0.0
6 農 林 水 産 費	1,897,186		2,710,896	0	△ 57,930	0	62,893	46,600	0	△ 4,943	0	6,547	△ 90,219	4,571,030	10.1
7 商 工 費	5,000		574,016	0	3,661	0	17,529	43,250	0	1,317	0	310,088	△ 46,853	908,008	2.0
8 土 木 費	453,292		4,951,537	0	60,726	0	154,850	0	0	16,162	0	0	△ 93,094	5,543,473	12.3
9 消 防 費	21,860		742,259	0	0	0	1,800	0	0	△ 339	0	0	△ 7,033	758,547	1.7
10 教 育 費	913,908		3,791,364	0	11,968	0	67,348	240	0	△ 45,875	0	0	△ 222,686	4,516,267	10.0
11 災 害 復 旧 費	0		6	0	0	0	0	0	0	0	0	0	0	6	0.0
12 公 債 費	0		1,920,618	0	0	0	0	0	0	0	0	0	△ 39,985	1,880,633	4.2
13 諸 支 出 金	0		2	0	0	0	0	0	0	0	0	0	0	2	0.0
14 予 備 費	0		100,000	0	0	0	0	0	0	0	0	0	0	100,000	0.2
合 計	7,757,298	177,176	33,653,000	99,387	576,387	47,166	859,598	90,090	508,036	△ 115,094	602,565	977,375	△ 23,196	45,209,788	100.0

ウ 特別会計

区 分	明許繰越	当初 予算額	第1号 補正	第2号 補正	第3号 補正	第4号 補正	(単位：千円、%)
							合 計 予算現額
国民健康保険事業	0	5,873,295	234,195	15,083	134,936	0	6,257,509
港 湾 事 業	200,886	1,457,258	44,961	84,987	42,316	△ 1,499	1,828,909
土地区画整理事業	230,972	116,441	34,997	△ 29,639	0	0	352,771
介護保険事業	0	3,938,691	23,981	191,186	1,684	△ 4,531	4,151,011
後期高齢者医療	0	411,591	3,614	3,778	△ 1,874	0	417,109

(2) 令和3年度予算の執行状況(令和4年3月末現在)

ア 一般会計歳入歳出執行状況

(単位:千円、%)

款	歳 入				予 算 執行率	調 定 執行率	歳 出				
	予算現額	調定額	収入済額	未収入額			款	予算現額	支出済額	残額	執行率
1. 市 税	5,441,791	6,192,601	5,932,083	260,518	109.0	95.8	1. 議 会 費	246,936	234,338	12,598	94.9
2. 地 方 譲 与 税	181,068	231,458	231,458	0	127.8	100.0	2. 総 務 費	8,159,460	6,734,237	1,425,223	82.5
3. 利 子 割 交 付 金	2,024	1,998	1,998	0	98.7	100.0	3. 民 生 費	15,155,535	13,407,246	1,748,289	88.5
4. 配 当 割 交 付 金	11,826	11,826	11,826	0	100.0	100.0	4. 衛 生 費	3,380,033	2,023,909	1,356,124	59.9
5. 株 式 等 譲 渡 所 得 割 交 付 金	14,358	14,359	14,359	0	100.0	100.0	5. 労 働 費	10,397	10,395	2	100.0
6. 法 人 事 業 税 交 付 金	67,541	67,331	67,331	0	99.7	100.0	6. 農 林 水 産 業 費	4,586,931	2,868,678	1,718,253	62.5
7. 地 方 消 費 税 交 付 金	1,092,730	1,092,730	1,092,730	0	100.0	100.0	7. 商 工 費	926,943	455,172	471,771	49.1
8. ゴルフ場利用税交付金	1	0	0	0	0.0	0.0	8. 土 木 費	5,547,445	3,609,170	1,938,275	65.1
9. 環 境 性 能 割 交 付 金	8,719	8,268	8,268	0	94.8	100.0	9. 消 防 費	758,547	612,725	145,822	80.8
10. 国 有 提 供 施 設 等 所 在 市 町 村 助 成 交 付 金	300	300	300	0	100.0	100.0	10. 教 育 費	4,543,809	3,938,668	605,141	86.7
11. 地 方 特 例 交 付 金	253,651	253,956	253,956	0	100.1	100.0	11. 災 害 復 旧 費	6	0	6	0.0
12. 地 方 交 付 税	7,679,099	7,653,419	7,653,419	0	99.7	100.0	12. 公 債 費	1,880,633	1,873,494	7,139	99.6
13. 交 通 安 全 対 策 特 別 交 付 金	4,000	4,072	4,072	0	101.8	100.0	13. 諸 支 出 金	2	0	2	0.0
14. 分 担 金 及 び 負 担 金	109,597	171,556	130,587	40,969	119.2	76.1	14. 予 備 費	13,111	0	13,111	0.0
15. 使 用 料 及 び 手 数 料	430,226	410,008	319,346	90,662	74.2	77.9					
16. 国 庫 支 出 金	12,174,041	12,139,838	8,234,979	3,904,859	67.6	67.8					
17. 県 支 出 金	6,543,001	5,660,870	3,609,217	2,051,653	55.2	63.8					
18. 財 産 収 入	87,368	383,291	97,662	285,629	111.8	25.5					
19. 寄 附 金	705,829	601,531	576,186	25,345	81.6	95.8					
20. 繰 入 金	2,637,519	1,293,208	1,286,808	6,400	48.8	99.5					
21. 繰 越 金	1,563,081	1,563,081	1,563,081	0	100.0	100.0					
22. 諸 収 入	432,409	559,672	406,904	152,768	94.1	72.7					
23. 市 債	5,769,609	5,251,005	3,550,605	1,700,400	61.5	67.6					
歳 入 合 計	45,209,788	43,566,379	35,047,175	8,519,204	77.5	80.4	歳 出 合 計	45,209,788	35,768,031	9,441,757	79.1

※令和4年5月31日までは、収入と支出の整理期間であることから、最終的な決算額は6月1日以降となる。

イ 各会計別歳入歳出予算執行状況

(単位：千円、%)

歳 入						会 計	歳 出			
予算現額	調定額	収入済額	未収入額	予算 執行率	調定 執行率		予算現額	支出済額	残 額	執行率
45,209,788	43,566,379	35,047,175	8,519,204	77.5	80.4	一 般 会 計	45,209,788	35,768,031	9,441,757	79.1
6,257,509	6,631,111	6,395,513	235,599	102.2	96.4	国民健康保険事業 特 別 会 計	6,257,509	5,737,657	519,852	91.7
1,828,909	1,362,707	1,152,012	210,695	63.0	84.5	港 湾 事 業 特 別 会 計	1,828,909	1,069,894	759,015	58.5
352,771	156,138	156,138	0	44.3	100.0	土地区画整理事業 特 別 会 計	352,771	89,757	263,014	25.4
4,151,011	4,283,437	4,221,125	62,312	101.7	98.5	介 護 保 険 事 業 特 別 会 計	4,151,011	3,649,783	501,228	87.9
417,109	397,124	390,863	6,261	93.7	98.4	後期高齢者医療 特 別 会 計	417,109	356,541	60,568	85.5
58,217,097	56,396,897	47,362,825	9,034,072	81.4	84.0	計	58,217,097	46,671,664	11,545,433	80.2

※令和4年5月31日までは、収入と支出の整理期間であることから、最終的な決算額は6月1日以降となる。

ウ 公営企業の経理概況

〔上水道事業の経理状況（簡易水道含）〕

(1) 予算執行状況

(単位 | 千円、%)

区 分		予算額	執行額	執行率
収益的	収 入	1,987,334	1,937,074	97.47
	支 出	2,071,962	1,732,328	83.61
資本的	収 入	969,719	340,042	35.07
	支 出	1,493,469	716,266	47.96

※収益的予算は税抜額

(2) 事業の概要

(単位 | 千円、%)

項 目	令和3年9月末	令和4年3月末	比 較	伸率 (%)
配 水 量 m ³	4,225,026	8,390,269	4,165,243	98.6
有 収 水 量 m ³	3,625,641	7,169,898	3,544,257	97.8
有 収 率 %	85.8	85.5	△ 0.3	△ 0.3
給 水 栓 数 栓	171,338	344,521	173,183	101.1
給 水 収 益 千円	556,967	1,331,107	774,140	139.0
企 業 債 現 在 高 千円	4,261,112	4,032,222	△ 228,890	△ 5.4

※給水収益は税抜額

〔下水道事業の経理状況〕

(1) 予算執行状況

(単位 | 千円、%)

区 分		予算額	執行額	執行率
収益的	収 入	1,418,117	975,937	68.82
	支 出	1,042,574	421,627	40.44
資本的	収 入	471,981	183,707	38.92
	支 出	922,372	585,933	63.52

※収益的予算は税抜額

(2) 市債残高状況

(単位 | 千円、%)

項 目	令和3年9月末	令和4年3月末	比 較	伸率 (%)
下水道事業債	5,127,843	4,971,914	△ 155,929	△ 3.0
農業集落排水事業債	203,633	193,085	△ 10,548	△ 5.2

(3) 一時借入金状況

(単位 | 千円)

区 分	限度額	借入現在額
下水道事業会計	700,000	0

3 令和3年度住民負担の状況 (令和4年3月末現在)

・ 人口（登録人口）	48,813 人
・ 世帯数（登録数）	25,081 世帯

(1) 市税の状況

(単位：円)

税目	調定額	1人当たり	1世帯当たり
市民税	2,289,766,536	46,909	91,295
固定資産税	3,104,453,900	63,599	123,777
軽自動車税	230,455,300	4,721	9,188
市たばこ税	245,772,214	5,035	9,799
特別保有税		0	0
その他	668,500	14	27
合計	5,871,116,450	120,278	234,086

(2) 国民健康保険税の状況

(単位：円)

【医療分】（従来の国民健康保険分）		
被保険者数	14,956 人
被保険者世帯数	9,097 世帯
国保税調定額	828,659,700 円
被保険者1人当たり国民健康	55,407 円
保険税額（年額）		
被保険者1世帯当たり国民健	91,092 円
保険税額（年額）		

(単位：円)

【支援分】（従来の国民健康保険分）		
被保険者数	14,956 人
被保険者世帯数	9,097 世帯
国保税調定額	224,247,800 円
被保険者1人当たり国民健康	14,994 円
保険税額（年額）		
被保険者1世帯当たり国民健	24,651 円
保険税額（年額）		

(単位：円)

【介護分】（国民健康保険加入者かつ介護2号被保険者）		
介護2号被保険者数	5,543 人
介護2号被保険者世帯数	4,568 世帯
国保税調定額（介護分）	105,933,700 円
被保険者1人当たり国民健康	19,111 円
保険税額（介護分）（年額）		
被保険者1世帯当たり国民健	23,190 円
保険税額（介護分）（年額）		

※ 医療分・介護分ともに、3月末日届出分を含む

4 財産に関する調書 (令和4年3月末現在)

(1) 公有財産

ア 土地及び建物

(単位：㎡)

区 分	土 地 (地積)			建 物								
				木 造			非 木 造			計 (延面積)		
	R3年9月末 現在高	増減	R4年3月末 現在高	R3年9月末 現在高	増減	R4年3月末 現在高	R3年9月末 現在高	増減	R4年3月末 現在高	R3年9月末 現在高	増減	R4年3月末 現在高
旧 庁 舎	10,711.82	0.00	10,711.82	0.00	0.00	0.00	5,066.53	0.00	5,066.53	5,066.53	0.00	5,066.53
消 防 施 設	2,517.51	0.00	2,517.51	0.00	515.53	515.53	2,538.80	6.25	2,545.05	2,538.80	521.78	3,060.58
学 校	485,981.79	4,445.00	490,426.79	0.00	0.00	0.00	99,707.00	3,199.00	102,906.00	99,707.00	3,199.00	102,906.00
行政財産 公 営 住 宅	59,137.21	0.00	59,137.21	0.00	0.00	0.00	14,148.61	0.00	14,148.61	14,148.61	0.00	14,148.61
公 園	411,896.42	0.00	411,896.42	0.00	0.00	0.00	18,881.24	0.00	18,881.24	18,881.24	0.00	18,881.24
その 他 の 施 設	1,763,850.93	2,555,179.00	4,319,029.93	667.40	0.00	667.40	92,118.16	▲ 309.91	91,808.25	92,785.56	▲ 309.91	92,475.65
山 林	85,931,876.00	19,958,124.00	105,890,000.00	0.00	0.00	0.00	0.00	0.00	0.00	0.00	0.00	0.00
本 庁 舎	30,159.01	0.00	30,159.01	0.00	0.00	0.00	0.00	14,716.89	14,716.89	0.00	14,716.89	14,716.89
普通財産	29,353,104.88	2,742.00	29,355,846.88	0.00	0.00	0.00	327.74	0.00	327.74	327.74	0.00	327.74
合 計	118,049,235.57	22,520,490.00	140,569,725.57	667.40	515.53	1,182.93	232,788.08	17,612.23	250,400.31	233,455.48	18,127.76	251,583.24

イ 山 林

土地の権利 の 区 分	(単位：㎡)			(単位：㎡)		
	面	積		立木の推定蓄積量		
	R3年9月末現在高	増 減 高	R4年3月末現在高	R3年9月末現在高	増 減 高	R4年3月末現在高
市 有 林	54,750,666.55	19,746,288.00	74,496,954.55	1,144,502.22	157,426.51	1,301,928.73
分 収 林	2,222,297.45	0.00	2,222,297.45	24,060.85	14,776.62	38,837.47
学 校 林	210,748.00	0.00	210,748.00	2,547.34	1,138.75	3,686.09
保 安 林	28,748,164.00	211,836.00	28,960,000.00	226,301.83	279,810.89	506,112.72
計	85,931,876.00	19,958,124.00	105,890,000.00	1,397,412.24	453,152.77	1,850,565.01

ウ 有価証券

(単位：千円)

区 分	R3年3月末	増減高	R3年9月末	増減高	R4年3月末
株 券	312,569	0	312,569	△ 9,000	303,569
計	312,569	0	312,569	△ 9,000	303,569

エ 出資による権利

(単位：千円)

区 分	R3年3月末	増減高	R3年9月末	増減高	R4年3月末
1 沖縄県農業信用基金協会出資金	23,480	0	23,480	0	23,480
2 沖縄県漁業信用基金協会出資金	27,700	0	27,700	0	27,700
3 沖縄県園芸農業振興基金出資金	1,290	0	1,290	0	1,290
4 八重山森林組合出資金	3,550	0	3,550	0	3,550
5 沖縄県土地改良事業団体連合会出資金	5,150	0	5,150	0	5,150
6 石垣島堆肥センター出資金	5,000	0	5,000	0	5,000
7 ふるさと市町村圏基金出資金	277,027	0	277,027	0	277,027
8 ワールドピースベル出損金	30	0	30	0	30
9 さとうきび生産振興基金出損金	5,800	0	5,800	0	5,800
10 沖縄県信用保証協会出損金	53,074	0	53,074	0	53,074
11 沖縄県畜産公社出資金	7,376	0	7,376	0	7,376
12 雇用開発推進機構出損金	7,500	0	7,500	0	7,500
13 沖縄県国際交流財団出損金	3,158	0	3,158	0	3,158
14 沖縄県社会福祉振興出損金	7,158	0	7,158	0	7,158
15 沖縄県建設技術センター出損金	422	0	422	0	422
16 沖縄県人材育成財団出損金	3,628	0	3,628	0	3,628
17 沖縄県立芸術大学芸術振興財団出損金	993	0	993	0	993

(右表につづく)

(単位：千円)

区 分	R3年3月末	増減高	R3年9月末	増減高	R4年3月末
18 暴力団追放沖縄県民会議出損金	4,633	0	4,633	0	4,633
19 首里城基金出損金	2,130	0	2,130	0	2,130
20 沖縄県長寿社会振興財団基金出損金	585	0	585	0	585
21 沖縄県授産事業振興基金出損金	779	0	779	0	779
22 農業後継者育成基金出損金	22,890	0	22,890	0	22,890
23 沖縄県腎バンク基金出損金	2,728	0	2,728	0	2,728
24 おきなわ女性財団基金出損金	1,949	0	1,949	0	1,949
25 沖老連創立30周年基金出損金	385	0	385	0	385
26 亜熱帯総合研究所出損金	1,346	0	1,346	0	1,346
27 国立組踊劇場運営財団出資金	109	0	109	0	109
28 石垣市農業開発組合出資金	200	0	200	0	200
29 株式会社石垣市経済振興公社出資金	2,000	0	2,000	0	2,000
30 地方公共団体金融機構出資金	4,000	0	4,000	0	4,000
31 琉球銀行株式会社株券	3,365	0	3,365	0	3,365
32 沖縄電力株式会社株券	25,149	0	25,149	0	25,149
33 株式会社みずほファイナンシャルグループ株券	30	0	30	0	30
計	504,614	0	504,614	0	504,614

(2) 物品 (リース車両含む)

(単位:台)

区 分	R3年3月末		R3年9月末		R4年3月末	
	現在高	増減高	現在高	増減高	現在高	
乗 用 車	84	3	87	△ 5	82	
ジ ー プ	0	0	0	0	0	
小 型 貨 物	67	△ 6	61	4	65	
マ イ ク ロ バ ス	1	0	1	0	1	
消 防 自 動 車	20	1	21	0	21	
霊 柩 車	1	0	1	0	1	
消 防 司 令 車	2	0	2	0	2	
コ ン テ ナ 運 搬 車	8	1	9	0	9	
救 急 車	5	0	5	0	5	
ス ク ー ル バ ス	2	0	2	0	2	
自動二輪車及び原動機付自転車	15	0	15	△ 1	14	
清 掃 車	0	0	0	0	0	
フ ォ ー ク リ フ ト	6	0	6	0	6	

(右表につづく)

(単位:台)

区 分	R3年3月末		R3年9月末		R4年3月末	
	現在高	増減高	現在高	増減高	現在高	
グ ラ ン ド マ ス タ ー	3	△ 1	2	0	2	
リ フ ト バ ス	0	0	0	0	0	
救 助 艇	1	0	1	0	1	
ボ ー ト ト レ ー ラ ー	4	0	4	0	4	
ト ラ ク タ ー	6	0	6	0	6	
ゴミ減量巡回指導車	0	0	0	0	0	
道路パトロール車	1	0	1	0	1	
ダ ン プ	4	2	6	0	6	
散 布 車	1	△ 1	0	0	0	
ホ イ ル ロ ー ダ	5	0	5	0	5	
トラック搭載型クレーン	1	0	1	0	1	
水 上 バ イ ク	3	0	3	0	3	
移 動 図 書 館 車	0	1	1	0	1	
計	240		240	△ 2	238	

(内リース車両72台)

(3) 債権

(単位：千円)

区 分	R3年3月末	増減高	R3年9月末	増減高	R4年3月末
石垣市小口資金融資預託金	9,000	0	9,000	0	9,000
計	9,000	0	9,000	0	9,000

(4) 基金

(単位：千円)

区 分	R3年3月末	増減高	R3年9月末	増減高	R4年3月末
(現金)					
財政調整基金	3,765,236	△ 3,542,999	222,237	2,500,000	2,722,237
奨学基金	127,248	0	127,248	0	127,248
公共施設整備基金	250,001	△ 89,999	160,002	0	160,002
大濱皓文化振興基金	74,076	△ 1	74,075	0	74,075
減債基金	341,562	△ 189,999	151,563	192,158	343,721
中央運動公園施設整備基金	18	0	18	0	18
庁舎建設基金	1,682,121	△ 443,600	1,238,521	△ 1,238,521	0
ふるさと農村活性化基金	368	0	368	0	368
まちづくり支援基金	333,282	118,897	452,179	0	452,179
国民健康保険高額療養資金貸付基金	10,000	0	10,000	0	10,000
財政調整基金(港湾)	408,313	△ 363,129	45,184	300,000	345,184
港湾事業債償還基金	17,054	0	17,054	0	17,054
下水道排水設備等貸付基金	19,213	11,252	30,465	452	30,917
都市計画事業登野城地区土地区画整理事業基金	46,601	△ 1	46,600	△ 13,520	33,080
介護給付費等準備基金	311,530	0	311,530	74,413	385,943
下水道財政調整基金	74,776	0	74,776	0	74,776
桃原用昇奨学基金	9,490	0	9,490	△ 100	9,390
奨学給付金基金	23,403	0	23,403	△ 2,999	20,404
尖閣諸島寄付金基金	14,505	1,491	15,996	0	15,996
保育士等資格取得資金貸付基金	13,300	△ 3,500	9,800	△ 3,400	6,400
石垣市美ら星ゲート事業基金	8,914	0	8,914	0	8,914
新石垣市八重山博物館建設基金	10,001	0	10,001	0	10,001
石垣市森林環境譲与税基金	8,473	0	8,473	5,772	14,245
石垣市ばんちゃぬふぁー未来応援基金	526	△ 1	525	△ 290	235
石垣市国民健康保険財政調整基金	116,607	0	116,607	0	116,607
石垣市小規模事業者経営改善資金利子補給金基金	4,600		4,600	△ 4,600	0
漁業経営改善資金利子補給金基金	1,836		1,836	△ 450	1,386
(国債)					
桃原用昇奨学基金	100,000	0	100,000	0	100,000
計	7,773,054	△ 4,501,589	3,271,465	1,808,915	5,080,380

5 市債残高の状況 (令和4年3月末現在)

		(単位：千円)	
区	分	残	高
普通会計	公共事業等債	2,641,981	
	公営住宅建設事業債	331,094	
	災害復旧事業債	14,795	
	学校教育施設等整備事業債	1,968,280	
	一般廃棄物処理事業債	244,661	
	一般単独事業債	4,595,160	
	辺地対策事業債	2,353,684	
	県貸付金	78,607	
	公有林整備事業債	290,735	
	減税補てん債	49,594	
	減収補てん債	289	
	臨時財政対策債	7,667,450	
	その他	1,015,377	
	市場事業債(企業債引継分)	0	
	小計	21,251,707	
特別会計	港湾整備事業債	1,144,172	
	小計	1,144,172	
合計		22,395,879	

		(単位：千円)	
区	分	限度額	借入現在額
一	般会計	4,000,000	4,000,000
港	湾事業特別会計	300,000	300,000

6 令和4年度当初予算状況について

(1) 目的別(自主・依存財源別)歳入状況

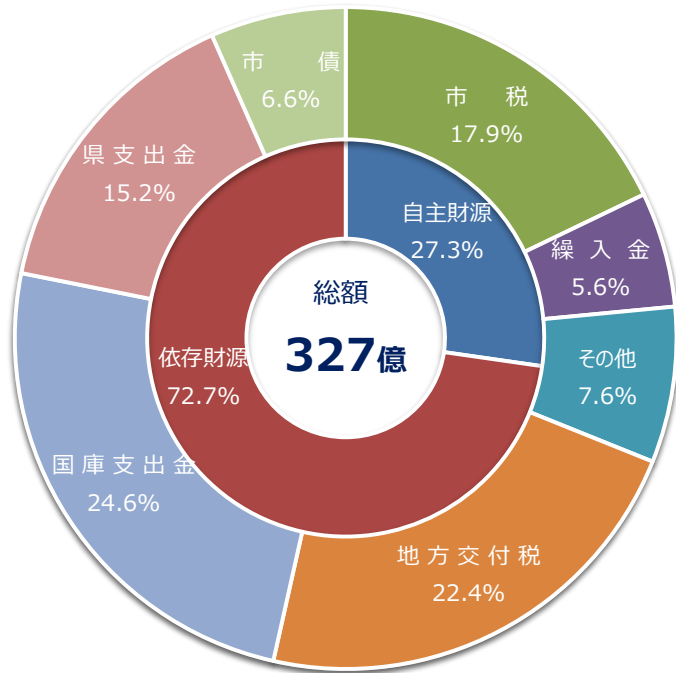

区 分	令和4年度		令和3年度		比 較		財源別
	金額	構成比	金額	構成比	増減額	増減率	
1 市 税	5,833,301	17.8	5,444,631	16.2	388,670	7.1	
2 地 方 譲 与 税	178,791	0.5	181,068	0.5	△ 2,277	△ 1.3	
3 利 子 割 交 付 金	2,006	0.0	2,316	0.0	△ 310	△ 13.4	
4 配 当 割 交 付 金	11,596	0.0	7,941	0.0	3,655	46.0	
5 株 式 等 譲 渡 所 得 割 交 付 金	12,977	0.0	7,111	0.0	5,866	82.5	
6 法 人 事 業 税 交 付 金	83,032	0.3	42,669	0.1	40,363	94.6	
7 地 方 消 費 税 交 付 金	1,033,148	3.2	962,446	2.9	70,702	7.3	
8 コ ー ナ ー 場 利 用 税 交 付 金	1	0.0	1	0.0	0	0.0	
9 環 境 性 能 割 交 付 金 国 有 提 供 施 設 等	11,453	0.0	10,934	0.0	519	4.7	
10 所 在 市 町 村 助 成 交 付 金	300	0.0	300	0.0	0	0.0	
11 地 方 特 例 交 付 金	5,863	0.0	9,458	0.0	△ 3,595	△ 38.0	
12 地 方 交 付 税	7,322,474	22.4	7,037,621	20.9	284,853	4.0	
13 交 通 安 全 対 策 特 別 交 付 金	4,000	0.0	4,000	0.0	0	0.0	
14 分 担 金 及 び 負 担 金	134,940	0.4	156,635	0.5	△ 21,695	△ 13.9	
15 使 用 料 及 び 手 数 料	374,084	1.1	419,938	1.2	△ 45,854	△ 10.9	
16 国 庫 支 出 金	8,043,556	24.6	8,485,194	25.2	△ 441,638	△ 5.2	
17 県 支 出 金	4,975,204	15.2	4,824,792	14.3	150,412	3.1	
18 財 産 収 入	106,400	0.3	87,357	0.3	19,043	21.8	
19 寄 附 金	451,007	1.4	300,057	0.9	150,950	50.3	
20 繰 入 金	1,836,314	5.6	2,246,316	6.7	△ 410,002	△ 18.3	
21 繰 越 金	1	0.0	1	0.0	0	0.0	
22 諸 収 入	169,130	0.5	157,009	0.5	12,121	7.7	
23 市 債	2,162,822	6.6	3,265,205	9.7	△ 1,102,383	△ 33.8	
歳 入 合 計	32,752,400	100.0	33,653,000	100.0	△ 900,600	△ 2.7	
【自主財源】	8,905,177	27.2	8,811,944	26.2	93,233	1.1	
【依存財源】	23,847,223	72.8	24,841,056	73.8	-993,833	△ 4.0	

(2) 一般・特定財源別歳入状況

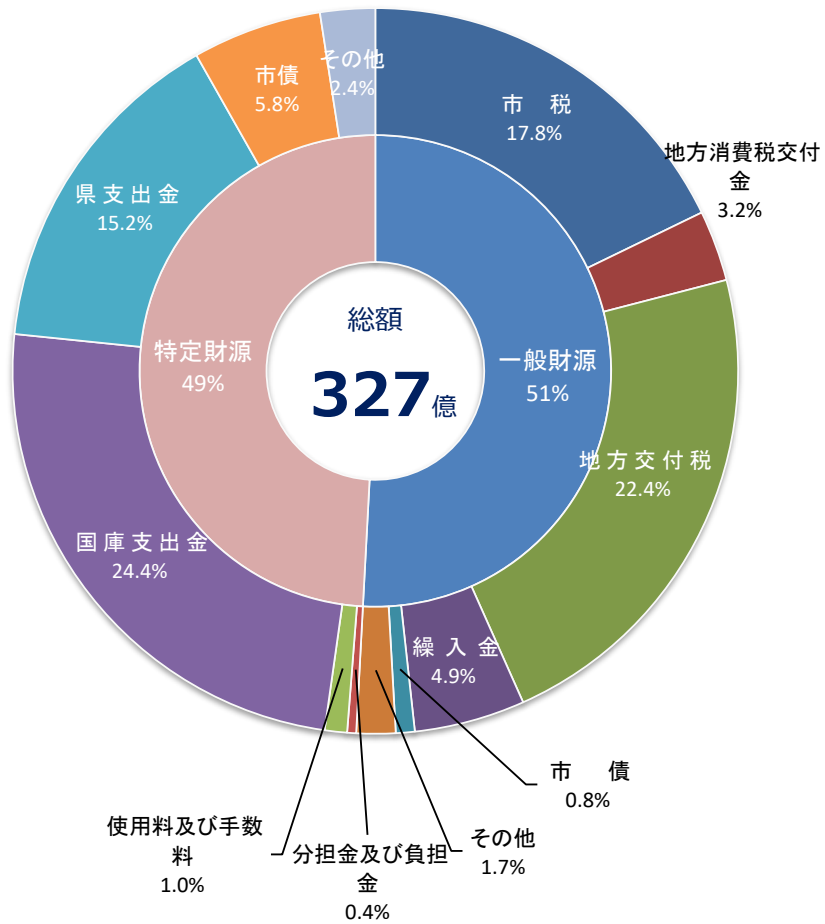

(単位：千円、%)

区 分	令和4年度		令和3年度		比 較	
	金額	構成比	金額	構成比	金額	増減率
市 税	5,833,301	17.8	5,444,631	16.2	388,670	7.1
地 方 譲 与 税	178,791	0.5	181,068	0.5	△ 2,277	△ 1.3
利 子 割 交 付 金	2,006	0.0	2,316	0.0	△ 310	△ 13.4
配 当 割 交 付 金	11,596	0.0	7,941	0.0	3,655	46.0
株 式 等 譲 渡 所 得 割 交 付 金	12,977	0.0	7,111	0.0	5,866	82.5
法 人 事 業 税 交 付 金	83,032	0.3	42,669	0.1	40,363	94.6
地 方 消 費 税 交 付 金	1,033,148	3.2	962,446	2.9	70,702	7.3
コ ー ル ー ヲ 場 利 用 税 交 付 金	1	0.0	1	0.0	0	0.0
一 環 境 性 能 割 交 付 金	11,453	0.0	10,934	0.0	519	4.7
一 国 有 提 供 施 設 等						
一 所 在 市 町 村 助 成 交 付 金	300	0.0	300	0.0	0	0.0
一 地 方 特 例 交 付 金	5,863	0.0	9,458	0.0	△ 3,595	△ 38.0
一 地 方 交 付 税	7,322,474	22.4	7,037,621	20.9	284,853	4.0
一 交 通 安 全 対 策 特 別 交 付 金	4,000	0.0	4,000	0.0	0	0.0
一 分 担 金 及 び 負 担 金	3,905	0.0	3,392	0.0	513	15.1
一 使 用 料 及 び 手 数 料	48,748	0.1	2,708	0.0	46,040	1,700.1
一 国 庫 支 出 金	55,536	0.2	3,627	0.0	51,909	1,431.2
一 県 支 出 金	7,300	0.0	6	0.0	7,294	121,566.7
一 財 産 収 入	103,986	0.3	85,169	0.3	18,817	22.1
一 寄 附 金	1,005	0.0	5	0.0	1,000	20,000.0
一 繰 入 金	1,617,810	4.9	2,078,797	6.2	△ 460,987	△ 22.2
一 繰 越 金	1	0.0	1	0.0	0	0
一 諸 収 入	39,320	0.1	26,335	0.1	12,985	49.3
一 市 債	275,422	0.8	793,405	2.4	△ 517,983	△ 65.3
小 計	16,651,975	50.8	16,703,941	49.6	△ 51,966	△ 0.3
特 分 担 金 及 び 負 担 金	131,035	0.4	153,243	0.5	△ 22,208	△ 14.5
特 使 用 料 及 び 手 数 料	325,336	1.0	417,230	1.2	△ 91,894	△ 22.0
特 国 庫 支 出 金	7,988,020	24.4	8,481,567	25.2	△ 493,547	△ 5.8
特 県 支 出 金	4,967,904	15.2	4,824,786	14.3	143,118	3.0
特 財 産 収 入	2,414	0.0	2,188	0.0	226	10.3
特 寄 附 金	450,002	1.4	300,052	0.9	149,950	50.0
特 繰 入 金	218,504	0.7	167,519	0.5	50,985	30.4
特 諸 収 入	129,810	0.4	130,674	0.4	△ 864	△ 0.7
特 市 債	1,887,400	5.8	2,471,800	7.3	△ 584,400	△ 23.6
小 計	16,100,425	49.2	16,949,059	50.4	△ 848,634	△ 5.0
歳 入 合 計	32,752,400	100.0	33,653,000	100.0	△ 900,600	△ 2.7

(3) 目的別歳出状況

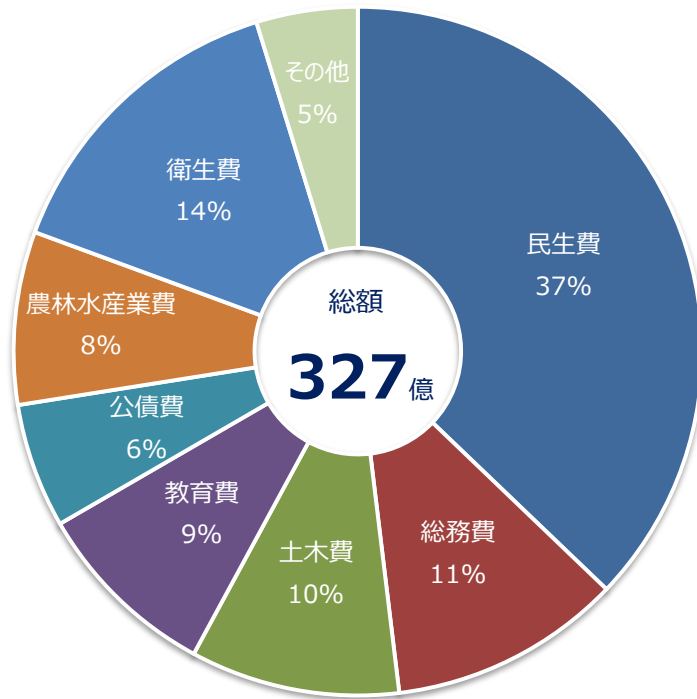

(単位：千円、%)

区 分	令和4年度		令和3年度		比 較	
	金額	構成比	金額	構成比	金額	増減率
1 議 会 費	251,613	0.8	249,990	0.7	1,623	0.6
2 総 務 費	3,578,159	10.9	3,921,825	11.7	△ 343,666	△ 8.8
3 民 生 費	12,168,399	37.2	11,832,852	35.2	335,547	2.8
4 衛 生 費	4,788,917	14.6	2,847,213	8.5	1,941,704	68.2
5 労 働 費	10,421	0.0	10,422	0.0	△ 1	△ 0.0
6 農 林 水 産 業 費	2,660,453	8.1	2,710,896	8.1	△ 50,443	△ 1.9
7 商 工 費	269,494	0.8	574,016	1.7	△ 304,522	△ 53.1
8 土 木 費	3,219,545	9.8	4,951,537	14.7	△ 1,731,992	△ 35.0
9 消 防 費	927,932	2.8	742,259	2.2	185,673	25.0
10 教 育 費	2,860,336	8.7	3,791,364	11.3	△ 931,028	△ 24.6
11 災 害 復 旧 費	6	0.0	6	0.0	0	0.0
12 公 債 費	1,917,123	5.9	1,920,618	5.7	△ 3,495	△ 0.2
13 諸 支 出 金	2	0.0	2	0.0	0	0.0
14 予 備 費	100,000	0.3	100,000	0.3	0	0.0
合 計	32,752,400	100.0	33,653,000	100.0	△ 900,600	△ 2.7

(4) 性質別歳出状況

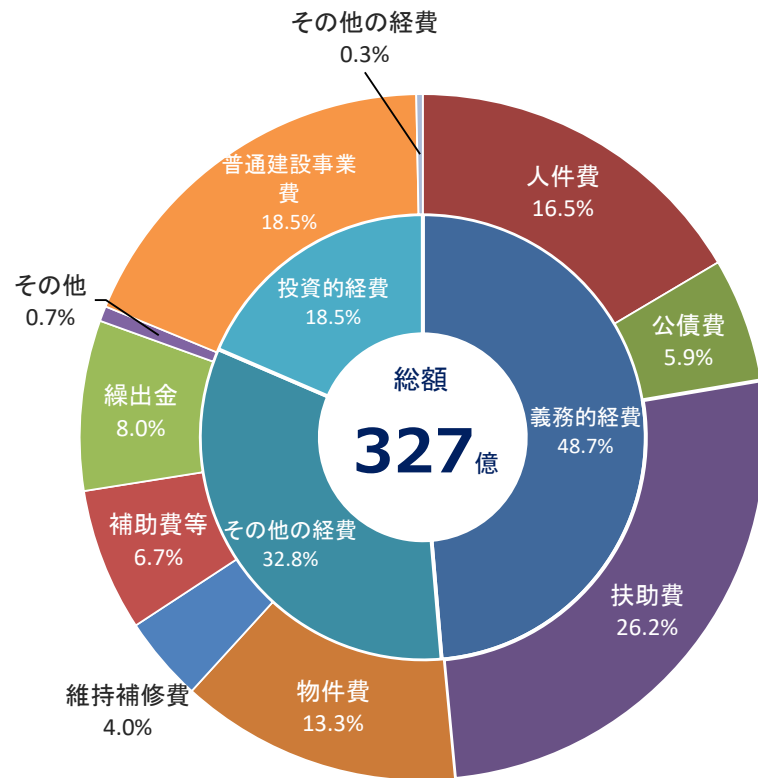

(単位：千円、%)

区 分	令和4年度		令和3年度		比 較	
	金額	構成比	金額	構成比	金額	増減率
義務的経費	15,886,300	48.5	15,804,237	47.0	82,063	0.5
人件費	5,400,836	16.5	5,258,264	15.6	142,572	2.7
公債費	1,917,123	5.9	1,920,618	5.7	△ 3,495	△ 0.2
扶助費	8,568,341	26.2	8,625,355	25.6	△ 57,014	△ 0.7
その他の経費	10,717,043	32.7	9,989,645	29.7	727,398	7.3
物件費	4,341,720	13.3	4,123,313	12.3	218,407	5.3
維持補修費	1,313,004	4.0	893,757	2.7	419,247	46.9
補助費等	2,203,692	6.7	2,222,001	6.6	△ 18,309	△ 0.8
積立金	214,116	0.7	125,776	0.4	88,340	70.2
投資及び出資金	0	0.0	0	0.0	0	0.0
貸付金	19,845	0.1	15,165	0.0	4,680	30.9
繰出金	2,624,666	8.0	2,609,633	7.8	15,033	0.6
前年度繰上充用金	0	0.0	0	0.0	0	0.0
投資的経費	6,049,057	18.5	7,759,118	23.1	△ 1,710,061	△ 22.0
普通建設事業費	6,049,051	18.5	7,759,112	23.1	△ 1,710,061	△ 22.0
(補助事業)	5,853,320	17.9	7,225,290	21.5	△ 1,371,970	△ 19.0
(単独事業)	195,731	0.6	533,822	1.6	△ 338,091	△ 63.3
災害復旧事業費	6	0.0	6	0.0	0	0.0
(補助事業)	0	0.0	0	0.0	0	0.0
(単独事業)	6	0.0	6	0.0	0	0.0
失業対策事業費	0	0.0	0	0.0	0	0.0
予備費	100,000	0.3	100,000	0.3	0	0.0
歳出合計	32,752,400	100.0	33,653,000	100.0	△ 900,600	△ 2.7

(5) 節別歳出状況

(単位：千円、%)

区 分	令和4年度		令和3年度		比 較	
	金額	構成比	金額	構成比	金額	増減率
1 報 酬	961,833	2.9	905,472	2.7	56,361	6.2
2 給 料	1,968,498	6.0	1,927,227	5.7	41,271	2.1
3 職員手当等	1,333,770	4.1	1,313,714	3.9	20,056	1.5
4 共 済 費	853,109	2.6	842,190	2.5	10,919	1.3
5 災害補償費	0	0.0	0	0.0	0	0.0
6 恩給及び退職年金	0	0.0	0	0.0	0	0.0
7 報 償 費	279,147	0.9	153,432	0.5	125,715	81.9
8 旅 費	113,854	0.3	118,626	0.4	△ 4,772	△ 4.0
9 交 際 費	2,400	0.0	2,400	0.0	0	0.0
10 需 用 費	846,398	2.6	902,949	2.7	△ 56,551	△ 6.3
11 役 務 費	159,760	0.5	249,328	0.7	△ 89,568	△ 35.9
12 委 託 料	3,292,686	10.1	3,076,215	9.1	216,471	7.0
13 使用料及び賃借料	615,433	1.9	592,354	1.8	23,079	3.9
14 工事請負費	5,449,885	16.6	5,662,863	16.8	△ 212,978	△ 3.8

(右表につづく)

(単位：千円、%)

区 分	令和4年度		令和3年度		比 較	
	金額	構成比	金額	構成比	金額	増減率
15 原材料費	12,460	0.0	8,982	0.0	3,478	38.7
16 公有財産購入費	54,491	0.2	136,549	0.4	△ 82,058	△ 60.1
17 備品購入費	371,953	1.1	160,667	0.5	211,286	131.5
18 負担金補助及び交付金	2,883,072	8.8	4,065,108	12.1	△ 1,182,036	△ 29.1
19 扶 助 費	8,515,235	26.0	8,570,999	25.5	△ 55,764	△ 0.7
20 貸 付 金	19,845	0.1	15,165	0.0	4,680	30.9
21 補償補填及び賠償金	15,562	0.0	5,020	0.0	10,542	210.0
22 償還金利子及び割引料	1,936,106	5.9	1,945,383	5.8	△ 9,277	△ 0.5
23 投資及び出資金	0	0.0	0	0.0	0	0.0
24 積 立 金	214,116	0.7	160,776	0.5	53,340	33.2
25 寄 附 金	0	0.0	0	0.0	0	0.0
26 公 課 費	3,922	0.0	1,097	0.0	2,825	257.5
27 繰 出 金	2,748,865	8.4	2,736,484	8.1	12,381	0.5
28 予 備 費	100,000	0.3	100,000	0.3	0	0.0
合 計	32,752,400	100	33,653,000	100	-900,600	△ 2.7