

# 石垣市の財政



令和5年3月末現在  
石垣市総務部財政課

この公表は、市民の皆様にも市の財政を広く知ってもらい、より深く理解して頂くために、毎年2回行っています。今回は、令和4年度下半期（10月～3月）及び令和5年度当初予算における以下の事項について公表します。

---

---

**1 会計構成図** **1 P**

---

**2 令和4年度予算状況** **2 P**

- (1) 令和4年度予算の補正の状況
    - ア 一般会計（歳入）
    - イ 一般会計（歳出）
    - ウ 特別会計
  - (2) 令和4年度予算の執行状況（令和5年3月末現在）
    - ア 一般会計歳入歳出予算執行状況
    - イ 各会計別歳入歳出予算執行状況
    - ウ 公営企業の経理概況
- 

**3 令和4年度住民負担の状況** **8 P**

- (1) 市税の状況
- (2) 国民健康保険税の状況

**4 財産に関する調書** **9 P**

- (1) 公有財産
    - ア 土地及び建物
    - イ 山林
    - ウ 有価証券
    - エ 出資による権利
  - (2) 物品
  - (3) 債権
  - (4) 基金
- 

**5 市債残高の状況** **14 P**

---

**6 令和5年度当初予算状況について** **15 P**

- (1) 目的別（自主・依存財源別）歳入状況
  - (2) 一般・特定財源別歳入状況
  - (3) 目的別歳出状況
  - (4) 性質別歳出状況
  - (5) 節別歳出状況
- 
-

# 1 会計構成図

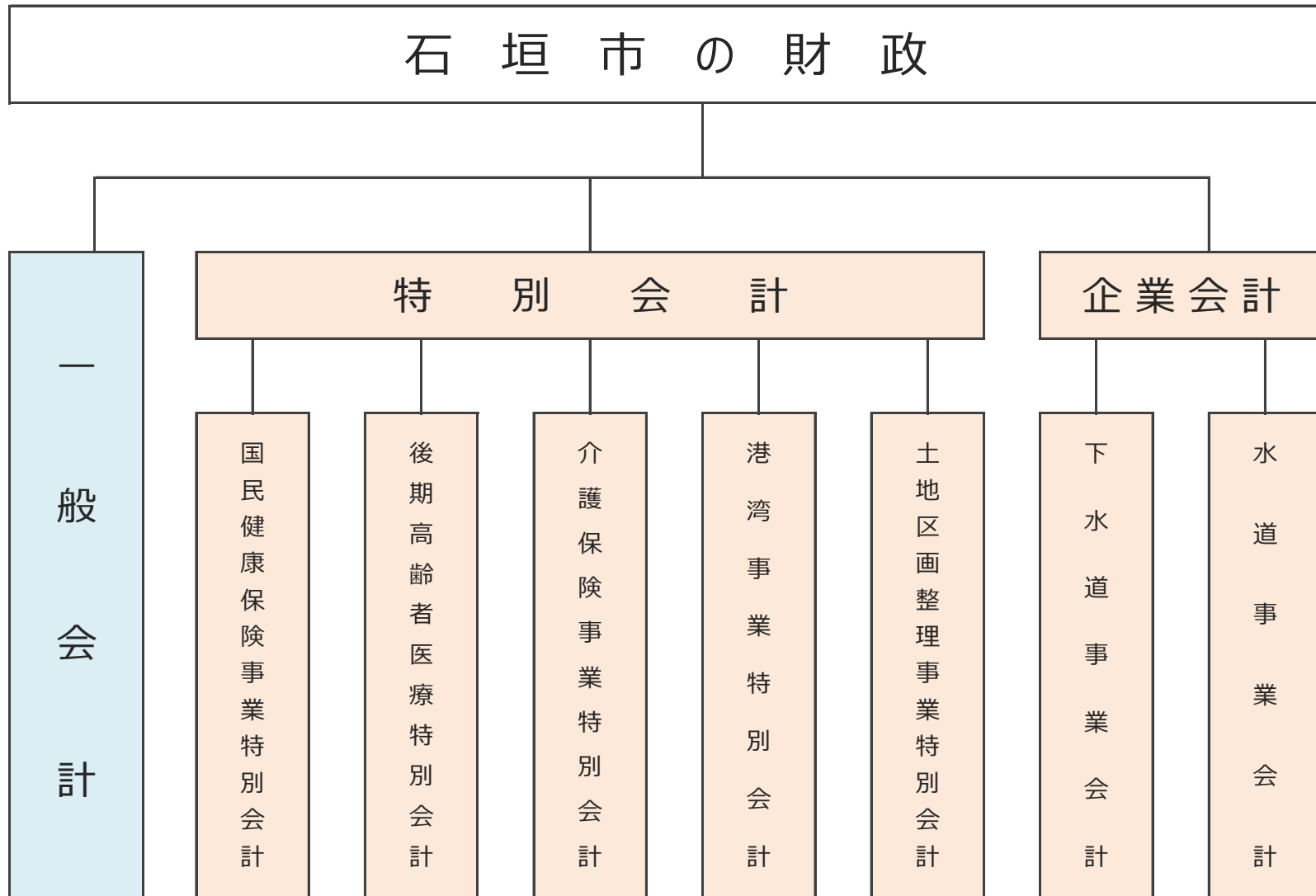

## 2 令和4年度予算状況

### (1) 令和4年度予算の補正の状況

#### ア 一般会計（歳入）

（単位：千円、％）

区 分		明許繰越	事故繰越	当初 予算額	第1号 補正	第2号 補正	第3号 補正	第4号 補正	第5号 補正	第6号 補正	第7号 補正	第8号 補正	合 計	
													予算現額	構成比
1 市税	自	0		5,833,301	0	0	0	0	0	0	0	31,636	5,864,937	15.2
2 地方譲与税	依	0		178,791	0	0	0	0	0	0	0	0	178,791	0.5
3 利子割交付金	依	0		2,006	0	0	0	0	0	0	0	△ 797	1,209	0.0
4 配当割交付金	依	0		11,596	0	0	0	0	0	0	0	477	12,073	0.0
5 株式譲渡所得割交付金	依	0		12,977	0	0	0	0	0	0	0	△ 36	12,941	0.0
6 法人事業税交付金	依	0		83,032	0	0	0	0	0	0	0	△ 2,360	80,672	0.2
7 地方消費税交付金	依	0		1,033,148	0	0	0	0	0	0	0	139,867	1,173,015	3.0
8 ゴルフ場利用税交付金	依	0		1	0	0	0	0	0	0	0	0	1	0.0
9 環境性能割交付金	依	0		11,453	0	0	0	0	0	0	0	1,482	12,935	0.0
10 国有提供施設等所在市町村 助成交付金	依	0		300	0	0	0	0	0	0	0	0	300	0.0
11 地方特例交付金	依	0		5,863	0	0	0	15,827	0	0	0	0	21,690	0.1
12 地方交付税	依	0		7,322,474	0	0	0	301,904	0	0	0	203,940	7,828,318	20.2
13 交通安全対策特別交付金	依	0		4,000	0	0	0	0	0	0	0	0	4,000	0.0
14 分担金及び負担金	自	0		134,940	0	0	0	253	0	0	0	△ 3,566	131,627	0.3
15 使用料及び手数料	自	0		374,084	0	1	0	0	0	0	0	△ 10,045	364,040	0.9
16 国庫支出金	依	1,855,736		8,043,556	0	366,780	67,979	29,783	474,869	0	△ 1,033,081	△ 24,048	9,781,574	25.3
17 県支出金	依	828,866		4,975,204	0	100,517	0	119,673	5,559	0	△ 188,508	△ 201,771	5,639,540	14.6
18 財産収入	自	0	374,909	106,400	0	0	0	0	0	0	0	185	481,494	1.2
19 寄付金	自	0		451,007	0	0	0	9,000	0	0	350,500	1,203,454	2,013,961	5.2
20 繰入金	自	20,925		1,836,314	51,678	108,405	48,980	177,074	0	24,860	372,471	△ 1,444,113	1,196,594	3.1
21 繰越金	自	476,785	39,934	1	0	0	0	759,007	0	0	0	0	1,275,727	3.3
22 諸収入	自	0		169,130	0	19,228	0	141,254	0	0	2,454	128,807	460,873	1.2
23 市債	依	421,800		2,162,822	0	299,300	0	△ 22,746	0	0	△ 620,600	△ 103,400	2,137,176	5.5
合 計		3,604,112	414,843	32,752,400	51,678	894,231	116,959	1,531,029	480,428	24,860	△ 1,116,764	△ 80,288	38,673,488	100.0

イ 一般会計（歳出）

（単位：千円、％）

区 分	明許繰越	事故繰越	当初 予算額	第1号 補正	第2号 補正	第3号 補正	第4号 補正	第5号 補正	第6号 補正	第7号 補正	第8号 補正	合 計	
												予算現額	構成比
1 議 会 費	0	0	251,613	0	△ 714	0	2,944	0	392	944	△ 2,202	252,977	0.7
2 総 務 費	198,248	0	3,578,159	0	27,935	34,550	628,300	0	3,751	474,324	923,010	5,868,277	15.2
3 民 生 費	547,243	0	12,168,399	0	271,684	0	194,051	459,373	6,311	280,156	△ 176,968	13,750,249	35.6
4 衛 生 費	85,337	0	4,788,917	0	158,893	15,878	50,682	0	744	△ 1,708,575	△ 57,458	3,334,418	8.6
5 労 働 費	0	0	10,421	0	0	0	0	0	0	0	0	10,421	0.0
6 農 林 水 産 業 費	795,654	414,843	2,660,453	43,678	220,382	29,850	177,788	21,055	2,855	△ 93,626	△ 142,856	4,130,076	10.7
7 商 工 費	302,533	0	269,494	8,000	58,520	25,000	17,154	0	627	△ 1,684	△ 32,427	647,217	1.7
8 土 木 費	1,556,424	0	3,219,545	0	108,194	0	162,656	0	3,521	224,728	△ 226,051	5,049,017	13.1
9 消 防 費	0	0	927,932	0	0	0	14,543	0	760	△ 245,036	△ 14,936	683,263	1.8
10 教 育 費	118,673	0	2,860,336	0	49,337	11,681	282,911	0	5,899	△ 47,995	△ 346,400	2,934,442	7.6
11 災 害 復 旧 費	0	0	6	0	0	0	0	0	0	0	0	6	0.0
12 公 債 費	0	0	1,917,123	0	0	0	0	0	0	0	△ 4,000	1,913,123	4.9
13 諸 支 出 金	0	0	2	0	0	0	0	0	0	0	0	2	0.0
14 予 備 費	0	0	100,000	0	0	0	0	0	0	0	0	100,000	0.3
合 計	3,604,112	414,843	32,752,400	51,678	894,231	116,959	1,531,029	480,428	24,860	△ 1,116,764	△ 80,288	38,673,488	100.0

ウ 特別会計

(単位：千円、%)

区 分	明許繰越	当初 予算額	第1号 補正	第2号 補正	第3号 補正	第4号 補正	第5号 補正	合 計	
								予算現額	
国民健康保険事業	0	6,093,705	121,029	741	247,844	36,187	0	6,499,506	
港 湾 事 業	611,746	2,055,823	15,520	319,441	270	684	△ 35,270	2,968,214	
土地区画整理事業	32,604	90,622	6,647	40,138	△ 5,342	0	0	164,669	
介 護 保 険 事 業	0	3,934,955	142,365	1,084	19,648	48,225	0	4,146,277	
後期高齢者医療	0	409,535	4,045	92	2,362	4,360	0	420,394	

(2) 令和4年度予算の執行状況(令和5年3月末現在)

ア 一般会計歳入歳出執行状況

(単位:千円、%)

歳 入								歳 出				
款	予算現額	調定額	収入済額	未収入額	予算 執行率	調定 執行率	款	予算現額	支出済額	残額	執行率	
1. 市 税	5,864,937	6,707,535	6,607,820	99,715	112.7	98.5	1. 議 会 費	253,151	246,824	6,327	97.5	
2. 地 方 譲 与 税	178,791	214,506	214,506	0	120.0	100.0	2. 総 務 費	5,891,457	5,328,824	562,633	90.5	
3. 利 子 割 交 付 金	1,209	1,090	1,090	0	90.2	100.0	3. 民 生 費	13,750,249	12,959,691	790,558	94.3	
4. 配 当 割 交 付 金	12,073	9,597	9,597	0	79.5	100.0	4. 衛 生 費	3,336,918	2,516,941	819,977	75.4	
5. 株 式 等 譲 渡 所 得 割 交 付 金	12,941	9,225	9,225	0	71.3	100.0	5. 労 働 費	10,421	10,395	26	99.8	
6. 法 人 事 業 税 交 付 金	80,672	76,753	76,753	0	95.1	100.0	6. 農 林 水 産 業 費	4,165,375	2,968,264	1,197,111	71.3	
7. 地 方 消 費 税 交 付 金	1,173,015	1,140,787	1,140,787	0	97.3	100.0	7. 商 工 費	653,559	600,176	53,383	91.8	
8. ゴルフ場利用税交付金	1	0	0	0	0.0	0.0	8. 土 木 費	5,053,586	4,030,887	1,022,699	79.8	
9. 環 境 性 能 割 交 付 金	12,935	13,185	13,185	0	101.9	100.0	9. 消 防 費	684,212	665,802	18,410	97.3	
10. 国 有 提 供 施 設 等 所 在 市 町 村 助 成 交 付 金	300	300	300	0	100.0	100.0	10. 教 育 費	2,942,397	2,744,199	198,198	93.3	
11. 地 方 特 例 交 付 金	21,690	21,688	21,688	0	100.0	100.0	11. 災 害 復 旧 費	6	0	6	0.0	
12. 地 方 交 付 税	7,828,318	7,864,352	7,864,352	0	100.5	100.0	12. 公 債 費	1,913,123	1,912,209	914	100.0	
13. 交 通 安 全 対 策 特 別 交 付 金	4,000	3,261	3,261	0	81.5	100.0	13. 諸 支 出 金	2	0	2	0.0	
14. 分 担 金 及 び 負 担 金	131,627	158,758	126,238	32,519	95.9	79.5	14. 予 備 費	19,032	0	19,032	0.0	
15. 使 用 料 及 び 手 数 料	364,040	430,089	424,218	5,871	116.5	98.6						
16. 国 庫 支 出 金	9,781,574	9,272,821	8,274,319	998,503	84.6	89.2						
17. 県 支 出 金	6,014,449	5,452,661	3,955,846	1,496,815	65.8	72.5						
18. 財 産 収 入	106,585	369,555	107,670	261,885	101.0	29.1						
19. 寄 附 金	2,013,961	2,062,317	2,062,317	0	102.4	100.0						
20. 繰 入 金	1,196,594	410,235	239,940	170,295	20.1	58.5						
21. 繰 越 金	1,275,727	1,275,727	1,275,727	0	100.0	100.0						
22. 諸 収 入	460,873	830,197	682,102	148,095	148.0	82.2						
23. 市 債	2,137,176	1,439,571	585,771	853,800	27.4	40.7						
歳入合計	38,673,488	37,764,211	33,696,713	4,067,497	87.1	89.2	歳出合計	38,673,488	33,984,211	4,689,277	87.9	

※令和5年5月31日までは、収入と支出の整理期間であることから、最終的な決算額は6月1日以降となる。

イ 各会計別歳入歳出予算執行状況

(単位：千円、%)

歳 入						会 計	歳 出			
予算現額	調定額	収入済額	未収入額	予算 執行率	調定 執行率		予算現額	支出済額	残 額	執行率
38,673,488	37,764,211	33,696,713	4,067,497	87.1	89.2	一 般 会 計	38,673,488	33,984,211	4,689,277	87.9
6,499,506	6,856,339	6,646,277	210,062	102.3	96.9	国民健康保険事業 特 別 会 計	6,499,506	6,409,357	90,149	98.6
2,968,214	2,325,093	1,615,623	709,471	54.4	69.5	港 湾 事 業 特 別 会 計	2,968,214	1,498,839	1,469,375	50.5
164,669	181,253	147,023	34,230	89.3	81.1	土地区画整理事業 特 別 会 計	164,669	107,633	57,036	65.4
4,146,277	4,242,030	4,182,705	59,325	100.9	98.6	介 護 保 険 事 業 特 別 会 計	4,146,277	4,004,724	141,553	96.6
420,394	421,723	414,004	7,719	98.5	98.2	後期高齢者医療 特 別 会 計	420,394	411,533	8,861	97.9
52,872,548	51,790,650	46,702,345	5,088,305	88.3	90.2	計	52,872,548	46,416,297	6,456,251	87.8

※令和5年5月31日までは、収入と支出の整理期間であることから、最終的な決算額は6月1日以降となる。



## ウ 公営企業の経理概況

〔上水道事業の経理状況（簡易水道含）〕

### （１） 予算執行状況

（単位 | 千円、%）

区 分		予算額	執行額	執行率
収益的	収 入	1,999,273	2,221,207	111.10
	支 出	2,008,445	1,649,575	82.13
資本的	収 入	1,608,756	789,722	49.09
	支 出	2,149,611	1,262,883	58.75

※収益的予算は税抜額

〔下水道事業の経理状況〕

### （１） 予算執行状況

（単位 | 千円、%）

区 分		予算額	執行額	執行率
収益的	収 入	1,317,524	1,327,230	100.74
	支 出	1,111,403	1,083,201	97.46
資本的	収 入	660,453	461,938	69.94
	支 出	844,443	548,714	64.98

※収益的予算は税抜額

### （２） 事業の概要

（単位 | 千円、%）

項 目	令和4年9月末	令和5年3月末	比 較	伸率 (%)
配 水 量 m <sup>3</sup>	4,446,382	8,854,611	4,408,229	99.1
有 収 水 量 m <sup>3</sup>	3,829,494	7,495,952	3,666,458	95.7
有 収 率 %	86.1	84.7	△ 1.4	△ 1.7
給 水 栓 数 栓	174,403	350,358	175,955	100.9
給 水 収 益 千円	719,912	1,415,579	695,667	96.6
企 業 債 現 在 高 千円	3,804,260	3,815,111	10,851	0.3

※給水収益は税抜額

### （２） 市債残高状況

（単位 | 千円、%）

項 目	令和4年9月末	令和5年3月末	比 較	伸率 (%)
下水道事業債	4,810,226	4,994,455	184,229	3.8
農業集落排水事業債	184,146	178,153	△ 5,993	△ 3.3

### （３） 一時借入金状況

（単位 | 千円）

区 分	限度額	借入現在額
下水道事業会計	700,000	0

### 3 令和4年度住民負担の状況（令和5年3月末現在）

#### （1）市税の状況

(単位：円)

税目	調定額	1人当たり	1世帯当たり
市民税	2,457,383,898	49,880	95,808
固定資産税	3,514,707,400	71,341	137,031
軽自動車税	241,291,200	4,898	9,407
市たばこ税	246,735,489	5,008	9,620
特別保有税		0	0
その他	909,100	18	35
合計	6,461,027,087	131,146	251,902

#### 【支援分】（従来の国民健康保険分）

(単位：円)

被保険者数	16,729 人
被保険者世帯数	10,585 世帯
国保税調定額	247,368,400 円
被保険者1人当たり国民健康	14,787 円
保険税額（年額）	
被保険者1世帯当たり国民健	23,370 円
保険税額（年額）	

・人口（登録人口）	49,266 人
・世帯数（登録数）	25,649 世帯

#### （2）国民健康保険税の状況

(単位：円)

【医療分】（従来の国民健康保険分）	
被保険者数	16,729 人
被保険者世帯数	10,585 世帯
国保税調定額	912,131,900 円
被保険者1人当たり国民健康	54,524 円
保険税額（年額）	
被保険者1世帯当たり国民健	86,172 円
保険税額（年額）	

#### 【介護分】（国民健康保険加入者かつ介護2号被保険者）

(単位：円)

介護2号被保険者数	6,304 人
介護2号被保険者世帯数	5,319 世帯
国保税調定額（介護分）	118,007,300 円
被保険者1人当たり国民健康	18,719 円
保険税額（介護分）（年額）	
被保険者1世帯当たり国民健	22,186 円
保険税額（介護分）（年額）	

※ 医療分・介護分ともに、3月末日届出分を含む

## 4 財産に関する調書 (令和5年3月末現在)

### (1) 公有財産

#### ア 土地及び建物

(単位：㎡)

区 分	土 地 (地積)			建 物								
				木 造			非 木 造			計 (延面積)		
	R4年9月末 現在高	増減	R5年3月末 現在高	R4年9月末 現在高	増減	R5年3月末 現在高	R4年9月末 現在高	増減	R5年3月末 現在高	R4年9月末 現在高	増減	R5年3月末 現在高
旧 庁 舎	10,711.82	0.00	10,711.82	0.00	0.00	0.00	5,066.53	0.00	5,066.53	5,066.53	0.00	5,066.53
消防施設	2,517.51	0.00	2,517.51	0.00	0.00	0.00	2,545.05	99.76	2,644.81	2,545.05	99.76	2,644.81
学 校	490,426.79	0.00	490,426.79	0.00	0.00	0.00	102,906.00	0.00	102,906.00	102,906.00	0.00	102,906.00
行政財産 公営住宅	59,137.21	▲ 1,817.28	57,319.93	0.00	0.00	0.00	14,148.61	4,631.28	18,779.89	14,148.61	4,631.28	18,779.89
公 園	411,896.42	559.00	412,455.42	0.00	0.00	0.00	18,881.24	0.00	18,881.24	18,881.24	0.00	18,881.24
その他の施設	4,417,611.82	9,835.55	4,427,447.37	742.40	0.00	742.40	90,196.86	▲ 894.46	89,302.40	90,939.26	▲ 894.46	90,044.80
山 林	108,323,045.45	0.00	108,323,045.45	0.00	0.00	0.00	0.00	0.00	0.00	0.00	0.00	0.00
本 庁 舎	30,159.01	0.00	30,159.01	0.00	0.00	0.00	14,716.89	0.00	14,716.89	14,716.89	0.00	14,716.89
普通財産	29,363,324.54	▲ 20,024.39	29,343,300.15	0.00	0.00	0.00	2,218.38	0.00	2,218.38	2,218.38	0.00	2,218.38
合 計	143,108,830.57	▲ 11,447.12	143,097,383.45	742.40	0.00	742.40	250,679.56	3,836.58	254,516.14	251,421.96	3,836.58	255,258.54

## イ山林

(単位：㎡)

(単位：㎡)

土地の権利 の区分	面積			立木の推定蓄積量		
	R4年9月末現在高	増減高	R5年3月末現在高	R4年9月末現在高	増減高	R5年3月末現在高
市有林	76,930,000.00	0.00	76,930,000.00	1,301,928.73	0.00	1,301,928.73
分収林	2,222,297.45	0.00	2,222,297.45	38,837.47	0.00	38,837.47
学校林	210,748.00	0.00	210,748.00	3,683.09	0.00	3,683.09
保安林	28,960,000.00	0.00	28,960,000.00	506,112.72	0.00	506,112.72
計	108,323,045.45	0.00	108,323,045.45	1,850,562.01	0.00	1,850,562.01

## ウ 有価証券

(単位 | 千円)

区 分	R4年3月末	増減高	R4年9月末	増減高	R5年3月末
株 券	303,569	0	303,569	0	303,569
計	303,569	0	303,569	0	303,569

## エ 出資による権利

(単位 | 千円)

区 分	R4年3月末	増減高	R4年9月末	増減高	R5年3月末
1 琉球銀行株式会社株券	3,365	0	3,365	0	3,365
2 沖縄電力株式会社株券	25,149	0	25,149	0	25,149
3 株式会社みずほフィナンシャルグループ株券	30	0	30	0	30
4 沖縄県農業信用基金協会出資金	23,480	0	23,480	0	23,480
5 沖縄県漁業信用基金協会出資金	27,700	0	27,700	0	27,700
6 沖縄県園芸農業振興基金出資金	1,290	0	1,290	0	1,290
7 八重山森林組合出資金	3,550	0	3,550	0	3,550
8 沖縄県土地改良事業団体連合会出資金	5,150	0	5,150	0	5,150
9 石垣島堆肥センター出資金	5,000	0	5,000	0	5,000
10 ふるさと市町村圏基金出資金	277,027	0	277,027	0	277,027
11 ワールドピースベル出捐金	30	0	30	0	30
12 さとうきび生産振興基金出捐金	5,800	0	5,800	0	5,800
13 沖縄県信用保証協会出捐金	53,074	0	53,074	0	53,074
14 沖縄県畜産公社出資金	7,376	0	7,376	0	7,376
15 雇用開発推進機構出捐金	7,500	0	7,500	0	7,500
16 沖縄県国際交流財団出捐金	3,158	0	3,158	0	3,158
17 沖縄県社会福祉振興出捐金	7,158	0	7,158	0	7,158

(右表につづく)

(単位 | 千円)

区 分	R4年3月末	増減高	R4年9月末	増減高	R5年3月末
18 地方公共団体金融機構出資金	4,000	0	4,000	0	4,000
19 沖縄県建設技術センター出捐金	422	0	422	0	422
20 沖縄県人材育成財団出捐金	3,628	0	3,628	0	3,628
21 沖縄県立芸術大学芸術振興財団出捐金	993	0	993	0	993
22 暴力団追放沖縄県民会議出捐金	4,633	0	4,633	0	4,633
23 首里城基金出捐金	2,130	0	2,130	0	2,130
24 沖縄県長寿社会振興財団基金出捐金	585	0	585	0	585
25 沖縄県授産事業振興基金出捐金	779	0	779	0	779
26 農業後継者育成基金出捐金	22,890	0	22,890	0	22,890
27 沖縄県腎バンク基金出捐金	2,728	0	2,728	0	2,728
28 おきなわ女性財団基金出捐金	1,949	0	1,949	0	1,949
29 沖老連創立30周年基金出捐金	385	0	385	0	385
30 亜熱帯総合研究所出捐金	1,346	0	1,346	0	1,346
31 国立組踊劇場運営財団出資金	109	0	109	0	109
32 石垣市農業開発組合出資金	200	0	200	0	200
33 株式会社石垣市経済振興公社出資金	2,000	0	2,000	0	2,000
計	504,614	0	504,614	0	504,614

## (2) 物品 (リース車両含む)

(単位:台)

区 分	R4年3月末		R4年9月末		R5年3月末
	現在高	増減高	現在高	増減高	現在高
乗 用 車	82	△ 7	75	△ 2	73
ジ ー プ	0	0	0	0	0
小 型 貨 物	65	△ 2	63	△ 2	61
マ イ ク ロ バ ス	1	0	1	0	1
消 防 自 動 車	21	0	21	△ 4	17
霊 柩 車	1	0	1	0	1
消 防 司 令 車	2	0	2	0	2
コ ン テ ナ 運 搬 車	9	△ 1	8	0	8
救 急 車	5	0	5	△ 1	4
ス ク ー ル バ ス	2	0	2	0	2
自動二輪車及び原動機付自転車	14	△ 1	13	1	14
清 掃 車	0	0	0	0	0
フ ォ ー ク リ フ ト	6	△ 1	5	1	6

(右表につづく)

(単位:台)

区 分	R4年3月末		R4年9月末		R5年3月末
	現在高	増減高	現在高	増減高	現在高
グ ラ ン ド マ ス タ ー	2	0	2	0	2
リ フ ト バ ス	0	0	0	0	0
救 助 艇	1	0	1	0	1
ボ ー ト ト レ ー ラ ー	4	0	4	0	4
ト ラ ク タ ー	6	0	6	0	6
ゴミ減量巡回指導車	0	0	0	0	0
道 路 パ ト ロ ー ル 車	1	1	2	0	2
ダ ン プ	6	△ 4	2	1	3
散 布 車	0	0	0	0	0
ホ イ ル ロ ー ダ	5	0	5	0	5
トラック搭載型クレーン	1	0	1	0	1
水 上 バ イ ク	3	0	3	0	3
移 動 図 書 館 車	1	0	1	0	1
計	238	△ 15	223	△ 6	217

(内リース車両67台)

## (3) 債権

(単位 | 千円)

区 分	R4年3月末	増減高	R4年9月末	増減高	R5年3月末
石垣市小口資金融資預託金	9,000	0	9,000	0	9,000
(株)八重山食肉センター運営資金貸付金	-		124,030	0	124,030
石垣市保育士等資格取得資金貸付金	-		9,584	△ 102	9,482
こども医療費貸付金	-		0	0	0
奨学貸付金	-		157,146	△ 14,227	142,919
桃原用昇奨学貸付金	-		4,530	△ 190	4,340
石垣市国民健康保険高額療養資金貸付金	-		0	0	0
下水道排水設備等貸付金	-		826	△ 172	654
農業排水設備貸付金	-		375	△ 115	260
計	9,000	296,491	305,491	△ 14,806	290,685

## (4) 基金

(単位 | 千円)

区 分	R4年3月末	増減高	R4年9月末	増減高	R5年3月末
(現金)					
石垣市財政調整基金	2,722,237	△ 2,039,999	682,238	2,000,000	2,682,238
石垣市奨学基金	127,248	8,722	135,970	5,842	141,812
大濱皓文化振興基金	74,075	1	74,076	0	74,076
石垣市減債基金	343,721	△ 29,999	313,722	0	313,722
石垣市中央運動公園施設整備基金	18	0	18	0	18
石垣市ふるさと農村活性化基金	368	0	368	0	368
石垣市庁舎建設基金	0	0	0	0	0
石垣市まちづくり支援基金	452,179	101,861	554,040	0	554,040
桃原用昇奨学基金	9,390	0	9,390	△ 100	9,290
石垣市尖閣諸島寄付金基金	15,996	2,125	18,121	0	18,121
石垣市奨学給付金基金	20,404	0	20,404	△ 4,799	15,605
石垣市公共施設整備基金	160,002	△ 151,999	8,003	72,000	80,003
石垣市保育士等資格取得資金貸付基金	6,400	1,770	8,170	3,958	12,128
石垣市森林環境譲与税基金	14,245	0	14,245	6,870	21,115
新石垣市八重山博物館建設基金	10,001	10,000	20,001	200,000	220,001
石垣市美ら星ゲート事業基金	8,914	14,062	22,976	0	22,976
石垣市ばんちやぬふぁー未来応援基金	235	1	236	0	236
石垣市国民健康保険高額療養資金貸付基金	10,000	0	10,000	0	10,000
介護給付費等準備基金	385,943	0	385,943	63,644	449,587
都市計画事業登野城地区土地区画整理事業基金	33,080	435	33,515	△ 16,412	17,103
石垣市港湾事業特別会計財政調整基金	345,184	△ 304,539	40,645	250,000	290,645
石垣市港湾事業債償還基金	17,054	0	17,054	0	17,054
下水道排水設備等貸付基金	19,802	△ 38	19,764	172	19,936
農業排水設備貸付基金	11,115	150	11,265	115	11,380
下水道財政調整基金	74,776	1	74,777	0	74,777
石垣市国民健康保険財政調整基金	116,607	141,323	257,930	134,455	392,385
石垣市小規模事業者経営改善資金利子補給金基金	0	0	0	0	0
漁業経営改善資金利子補給金基金	1,386	0	1,386	△ 360	1,026
まち・ひと・しごと創生基金	0	19,772	19,772	583,228	603,000
石垣市緊急告知防災ラジオ普及促進基金	-		0	0	0
石垣市消防施設整備基金	-		0	10,000	10,000
(有価証券)					
桃原用昇奨学基金(国債)	100,000	0	100,000	0	100,000
計	5,080,380	△ 2,226,351	2,854,029	3,308,613	6,162,642

## 5 市債残高の状況（令和5年3月末現在）

		(単位：千円)
区	分	残 高
普通会計	公共事業等債	2,689,762
	公営住宅建設事業債	864,070
	災害復旧事業債	5,982
	学校教育施設等整備事業債	2,711,920
	一般廃棄物処理事業債	539,237
	一般単独事業債	8,526,634
	辺地対策事業債	2,737,296
	県貸付金	64,334
	公有林整備事業債	171,276
	減税補てん債	23,066
	減収補てん債	114,766
	臨時財政対策債	7,284,372
	その他	1,173,390
	市場事業債（企業債引継分）	0
	一般補助事業債	65,500
小 計	26,971,605	
特別会計	港湾整備事業債	1,205,391
	小 計	1,205,391
合 計		28,176,996

		(単位：千円)	
一時借入金の状況		限度額	借入現在額
区	分		
一	般 会 計	4,000,000	3,000,000
	国民健康保険事業特別会計	500,000	500,000
	後期高齢者医療特別会計	0	0
	介護保険事業特別会計	0	0
	港湾事業特別会計	600,000	600,000
	土地区画整理事業特別会計	31,800	0



## 6 令和5年度当初予算状況について

### (1) 目的別（自主・依存財源別）歳入状況

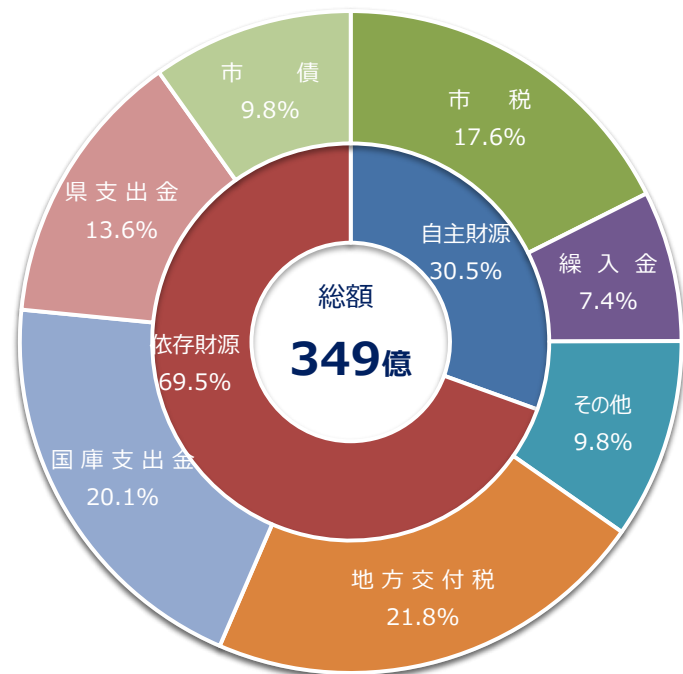

(単位：千円、%)

区 分	令和5年度		令和4年度		比 較		財源別
	金額	構成比	金額	構成比	増減額	増減率	
1 市 税	6,133,742	17.5	5,833,301	17.8	300,441	5.2	自
2 地 方 譲 与 税	225,548	0.6	178,791	0.5	46,757	26.2	依
3 利 子 割 交 付 金	1,157	0.0	2,006	0.0	△ 849	△ 42.3	依
4 配 当 割 交 付 金	12,074	0.0	11,596	0.0	478	4.1	依
5 株 式 等 譲 渡 所 得 割 交 付 金	12,942	0.0	12,977	0.0	△ 35	△ 0.3	依
6 法 人 事 業 税 交 付 金	86,469	0.2	83,032	0.3	3,437	4.1	依
7 地 方 消 費 税 交 付 金	1,190,498	3.4	1,033,148	3.2	157,350	15.2	依
8 コ ー ナ ー 場 利 用 税 交 付 金	1	0.0	1	0.0	0	0.0	依
9 環 境 性 能 割 交 付 金 国 有 提 供 施 設 等	13,884	0.0	11,453	0.0	2,431	21.2	依
10 所 在 市 町 村 助 成 交 付 金	300	0.0	300	0.0	0	0.0	依
11 地 方 特 例 交 付 金	20,757	0.1	5,863	0.0	14,894	254.0	依
12 地 方 交 付 税	7,581,470	21.7	7,322,474	22.4	258,996	3.5	依
13 交 通 安 全 対 策 特 別 交 付 金	4,000	0.0	4,000	0.0	0	0.0	依
14 分 担 金 及 び 負 担 金	116,577	0.3	134,940	0.4	△ 18,363	△ 13.6	自
15 使 用 料 及 び 手 数 料	446,941	1.3	374,084	1.1	72,857	19.5	自
16 国 庫 支 出 金	7,000,641	20.0	8,043,556	24.6	△ 1,042,915	△ 13.0	依
17 県 支 出 金	4,740,752	13.6	4,975,204	15.2	△ 234,452	△ 4.7	依
18 財 産 収 入	124,249	0.4	106,400	0.3	17,849	16.8	自
19 寄 附 金	801,007	2.3	451,007	1.4	350,000	77.6	自
20 繰 入 金	2,565,596	7.3	1,836,314	5.6	729,282	39.7	自
21 繰 越 金	1	0.0	1	0.0	0	0.0	自
22 諸 収 入	449,415	1.3	169,130	0.5	280,285	165.7	自
23 市 債	3,429,319	9.8	2,162,822	6.6	1,266,497	58.6	依
歳 入 合 計	34,957,340	100.0	32,752,400	100.0	2,204,940	6.7	
【自主財源】	10,637,528	30.4	8,905,177	27.2	1,732,351	19.5	
【依存財源】	24,319,812	69.6	23,847,223	72.8	472,589	2.0	

(2) 一般・特定財源別歳入状況

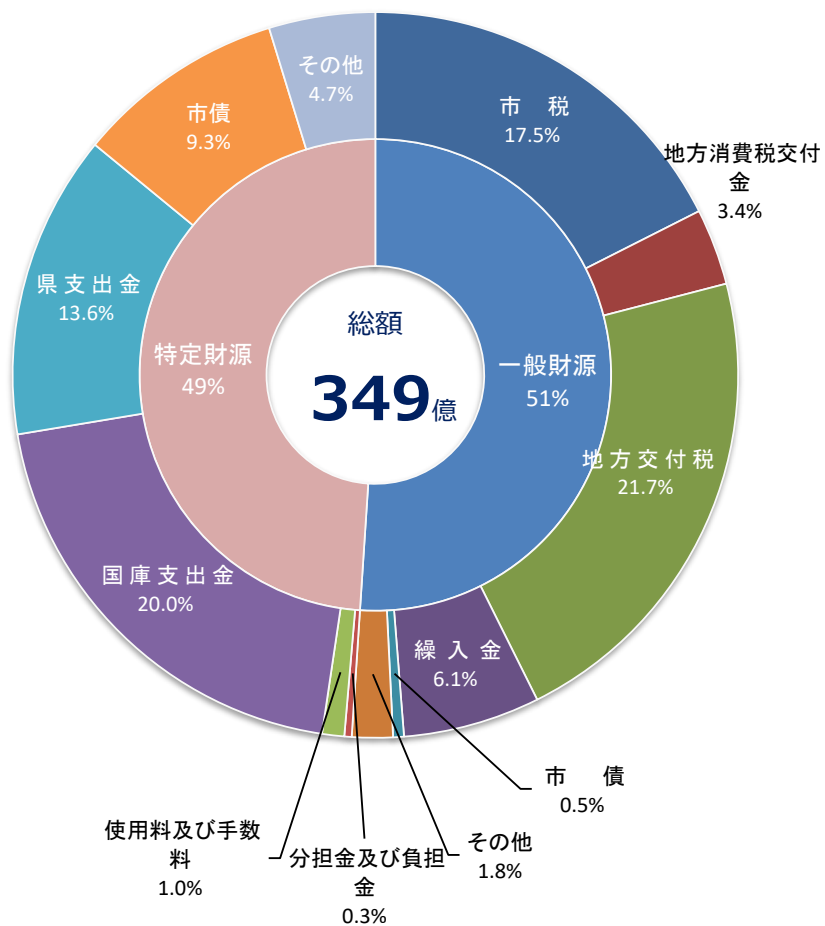

(単位：千円、%)

区分	令和5年度		令和4年度		比較	
	金額	構成比	金額	構成比	金額	増減率
市	6,133,742	17.5	5,833,301	17.8	300,441	5.2
地方譲与税	225,548	0.6	178,791	0.5	46,757	26.2
利子割交付金	1,157	0.0	2,006	0.0	△ 849	△ 42.3
配当割交付金	12,074	0.0	11,596	0.0	478	4.1
株式等譲渡所得割交付金	12,942	0.0	12,977	0.0	△ 35	△ 0.3
法人事業税交付金	86,469	0.2	83,032	0.3	3,437	4.1
地方消費税交付金	1,190,498	3.4	1,033,148	3.2	157,350	15.2
ゴルフ場利用税交付金	1	0.0	1	0.0	0	0.0
一般						
環境性能割交付金	13,884	0.0	11,453	0.0	2,431	21.2
国有提供施設等						
所在市町村助成交付金	300	0.0	300	0.0	0	0.0
地方特例交付金	20,757	0.1	5,863	0.0	14,894	254.0
地方交付税	7,581,470	21.7	7,322,474	22.4	258,996	3.5
交通安全対策特別交付金	4,000	0.0	4,000	0.0	0	0.0
分担金及び負担金	2,725	0.0	3,905	0.0	△ 1,180	△ 30.2
使用料及び手数料	102,011	0.3	48,748	0.1	53,263	109.3
国庫支出金	385	0.0	55,536	0.2	△ 55,151	△ 99.3
県支出金	97	0.0	7,300	0.0	△ 7,203	△ 98.7
財						
財産収入	121,281	0.3	103,986	0.3	17,295	16.6
寄附金	5	0.0	1,005	0.0	△ 1,000	△ 99.5
繰入金	2,132,263	6.1	1,617,810	4.9	514,453	31.8
繰越金	1	0.0	1	0.0	0	0
諸						
収入	32,610	0.1	39,320	0.1	△ 6,710	△ 17.1
市						
債	168,119	0.5	275,422	0.8	△ 107,303	△ 39.0
小計	17,842,339	51.0	16,651,975	50.8	1,190,364	7.1
特定						
分担金及び負担金	113,852	0.3	131,035	0.4	△ 17,183	△ 13.1
使用料及び手数料	344,930	1.0	325,336	1.0	19,594	6.0
国庫支出金	7,000,256	20.0	7,988,020	24.4	△ 987,764	△ 12.4
県支出金	4,740,655	13.6	4,967,904	15.2	△ 227,249	△ 4.6
財産収入	2,968	0.0	2,414	0.0	554	22.9
寄附金	801,002	2.3	450,002	1.4	351,000	78.0
繰入金	433,333	1.2	218,504	0.7	214,829	98.3
諸						
収入	416,805	1.2	129,810	0.4	286,995	221.1
市						
債	3,261,200	9.3	1,887,400	5.8	1,373,800	72.8
小計	17,115,001	49.0	16,100,425	49.2	1,014,576	6.3
歳入合計	34,957,340	100.0	32,752,400	100.0	2,204,940	6.7

(3) 目的別歳出状況

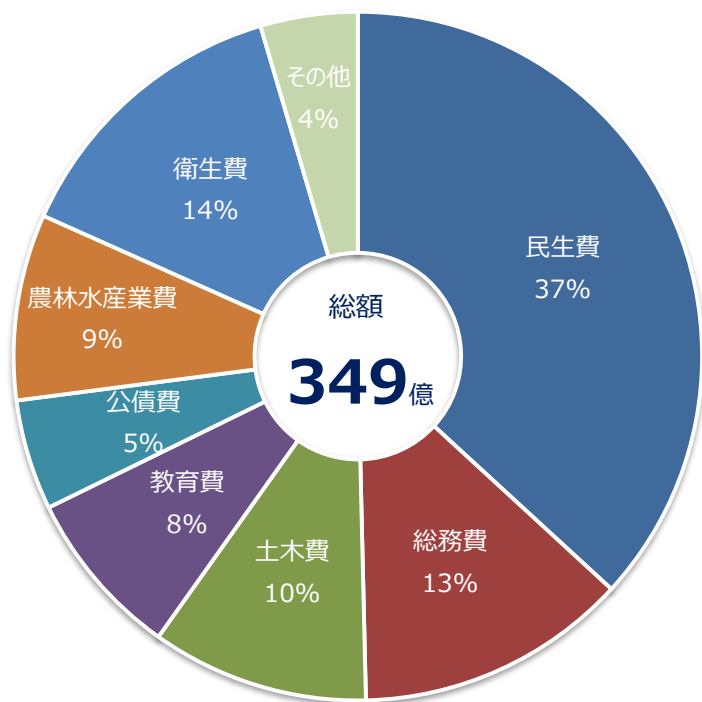

(単位：千円、%)

区 分	令和5年度		令和4年度		比 較	
	金額	構成比	金額	構成比	金額	増減率
1 議 会 費	260,368	0.7	251,613	0.8	8,755	3.5
2 総 務 費	4,474,448	12.8	3,578,159	10.9	896,289	25.0
3 民 生 費	12,873,326	36.8	12,168,399	37.2	704,927	5.8
4 衛 生 費	4,808,124	13.8	4,788,917	14.6	19,207	0.4
5 労 働 費	10,421	0.0	10,421	0.0	0	0.0
6 農 林 水 産 業 費	3,054,378	8.7	2,660,453	8.1	393,925	14.8
7 商 工 費	283,535	0.8	269,494	0.8	14,041	5.2
8 土 木 費	3,568,216	10.2	3,219,545	9.8	348,671	10.8
9 消 防 費	991,759	2.8	927,932	2.8	63,827	6.9
10 教 育 費	2,769,273	7.9	2,860,336	8.7	△ 91,063	△ 3.2
11 災 害 復 旧 費	6	0.0	6	0.0	0	0.0
12 公 債 費	1,813,484	5.2	1,917,123	5.9	△ 103,639	△ 5.4
13 諸 支 出 金	2	0.0	2	0.0	0	0.0
14 予 備 費	50,000	0.1	100,000	0.3	△ 50,000	△ 50.0
合 計	34,957,340	100.0	32,752,400	100.0	2,204,940	6.7

(4) 性質別歳出状況

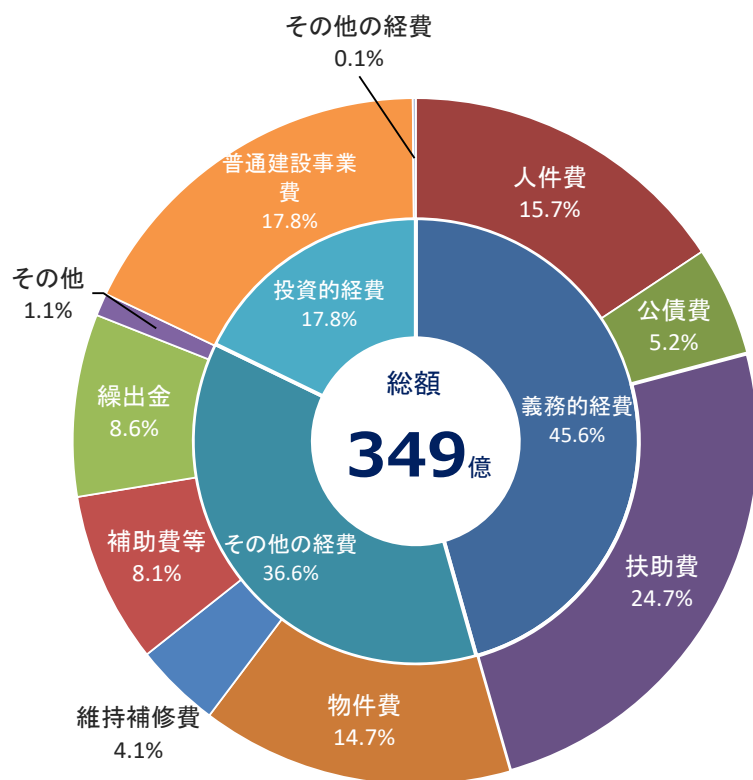

(単位：千円、%)

区 分	令和5年度		令和4年度		比 較	
	金額	構成比	金額	構成比	金額	増減率
義務的経費	15,925,854	45.6	15,886,300	48.5	39,554	0.2
人件費	5,484,197	15.7	5,400,836	16.5	83,361	1.5
公債費	1,813,484	5.2	1,917,123	5.9	△ 103,639	△ 5.4
扶助費	8,628,173	24.7	8,568,341	26.2	59,832	0.7
その他の経費	12,762,510	36.5	10,717,043	32.7	2,045,467	19.1
物件費	5,145,554	14.7	4,341,720	13.3	803,834	18.5
維持補修費	1,419,927	4.1	1,313,004	4.0	106,923	8.1
補助費等	2,820,022	8.1	2,203,692	6.7	616,330	28.0
積立金	352,773	1.0	214,116	0.7	138,657	64.8
投資及び出資金	0	0.0	0	0.0	0	0.0
貸付金	22,005	0.1	19,845	0.1	2,160	10.9
繰出金	3,002,229	8.6	2,624,666	8.0	377,563	14.4
前年度繰上充用金	0	0.0	0	0.0	0	0.0
投資的経費	6,218,976	17.8	6,049,057	18.5	169,919	2.8
普通建設事業費	6,218,970	17.8	6,049,051	18.5	169,919	2.8
(補助事業)	4,321,373	12.4	5,853,320	17.9	△ 1,531,947	△ 26.2
(単独事業)	1,897,597	5.4	195,731	0.6	1,701,866	869.5
災害復旧事業費	6	0.0	6	0.0	0	0.0
(補助事業)	0	0.0	0	0.0	0	0.0
(単独事業)	6	0.0	6	0.0	0	0.0
失業対策事業費	0	0.0	0	0.0	0	0.0
予備費	50,000	0.1	100,000	0.3	△ 50,000	△ 50.0
歳出合計	34,957,340	100.0	32,752,400	100.0	2,204,940	6.7

## (5) 節別歳出状況

(単位：千円、%)

区 分	令和5年度		令和4年度		比 較	
	金額	構成比	金額	構成比	金額	増減率
1 報 酬	973,545	2.8	961,833	2.9	11,712	1.2
2 給 料	1,984,484	5.7	1,968,498	6.0	15,986	0.8
3 職員手当等	1,366,240	3.9	1,333,770	4.1	32,470	2.4
4 共 済 費	891,325	2.5	853,109	2.6	38,216	4.5
5 災害補償費	0	0.0	0	0.0	0	0.0
6 恩給及び退職年金	0	0.0	0	0.0	0	0.0
7 報 償 費	299,557	0.9	279,147	0.9	20,410	7.3
8 旅 費	121,256	0.3	113,854	0.3	7,402	6.5
9 交 際 費	2,400	0.0	2,400	0.0	0	0.0
10 需 用 費	1,245,654	3.6	846,398	2.6	399,256	47.2
11 役 務 費	248,277	0.7	159,760	0.5	88,517	55.4
12 委 託 料	3,636,543	10.4	3,292,686	10.1	343,857	10.4
13 使用料及び賃借料	698,808	2.0	615,433	1.9	83,375	13.5
14 工事請負費	5,975,655	17.1	5,449,885	16.6	525,770	9.6

(右表につづく)

(単位：千円、%)

区 分	令和5年度		令和4年度		比 較	
	金額	構成比	金額	構成比	金額	増減率
15 原材料費	16,352	0.0	12,460	0.0	3,892	31.2
16 公有財産購入費	53,337	0.2	54,491	0.2	△ 1,154	△ 2.1
17 備品購入費	410,632	1.2	371,953	1.1	38,679	10.4
18 負担金補助及び交付金	2,678,959	7.7	2,883,072	8.8	△ 204,113	△ 7.1
19 扶 助 費	8,628,173	24.7	8,515,235	26.0	112,938	1.3
20 貸 付 金	22,005	0.1	19,845	0.1	2,160	10.9
21 補償補填及び賠償金	124,273	0.4	15,562	0.0	108,711	698.6
22 償還金利子及び割引料	2,048,752	5.9	1,936,106	5.9	112,646	5.8
23 投資及び出資金	0	0.0	0	0.0	0	0.0
24 積 立 金	352,773	1.0	214,116	0.7	138,657	64.8
25 寄 附 金	0	0.0	0	0.0	0	0.0
26 公 課 費	1,912	0.0	3,922	0.0	△ 2,010	△ 51.2
27 繰 出 金	3,126,428	8.9	2,748,865	8.4	377,563	13.7
28 予 備 費	50,000	0.1	100,000	0.3	△ 50,000	△ 50.0
合 計	34,957,340	100	32,752,400	100	2,204,940	6.7